

BRVM 10	168,71
Variation Jour	↓ -0,64 %
Variation annuelle	↓ -23,19 %



BULLETIN OFFICIEL DE LA COTE

N° 212

jeudi 8 novembre 2018

Site : www.brvm.org

BRVM Composite	174,51
Variation Jour	↓ -0,62 %
Variation annuelle	↓ -28,20 %

Evolution des indices

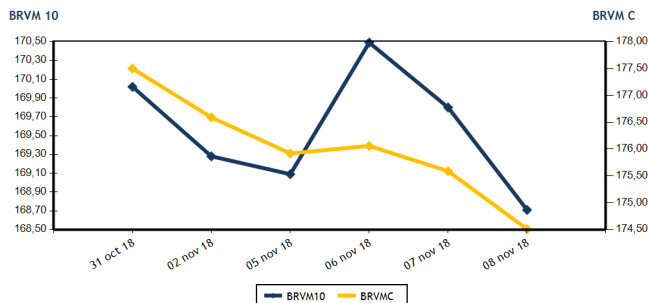

Volumes et valeurs transigés

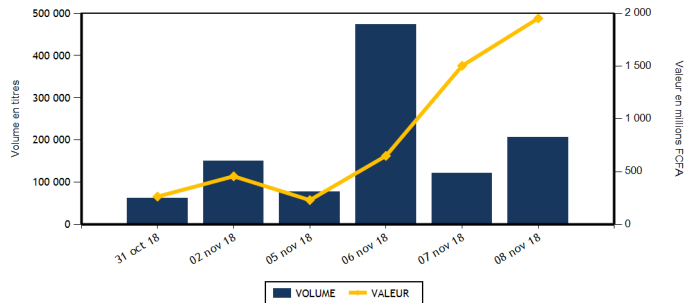

Actions	Niveau	Evol. Jour
Capitalisation boursière (FCFA)	4 908 104 573 190	-0,61 %
Volume échangé	106 711	-11,47 %
Valeur transigée (FCFA)	952 327 901	-36,61 %
Nombre de titres transigés	38	5,56 %
Nombre de titres en hausse	11	37,50 %
Nombre de titres en baisse	16	14,29 %
Nombre de titres inchangés	11	-21,43 %

Obligations	Niveau	Evol. Jour
Capitalisation boursière (FCFA)	3 334 179 684 097	0,00 %
Volume échangé	100 004	144 833,33 %
Valeur transigée (FCFA)	1 000 040 000	192 030,64 %
Nombre de titres transigés	2	-33,33 %
Nombre de titres en hausse	1	
Nombre de titres en baisse	0	-100,00 %
Nombre de titres inchangés	1	-50,00 %

PLUS FORTES HAUSSES

Titres	Cours	Evol. Jour	Evol. annuelle
BANK OF AFRICA CI (BOAC)	2 580	7,50 %	-47,35 %
SAPH CI (SPHC)	2 835	7,39 %	-8,40 %
AIR LIQUIDE CI (SIVC)	470	6,82 %	17,50 %
SOGB CI (SOGC)	2 350	4,44 %	-44,05 %
NEI-CEDA CI (NEIC)	135	3,85 %	264,86 %

PLUS FORTES BAISES

Titres	Cours	Evol. Jour	Evol. annuelle
BOLLORE (SDSC)	2 300	-5,74 %	-53,91 %
PALM CI (PALC)	2 090	-5,00 %	-62,00 %
NESTLE CI (NTLC)	940	-4,08 %	-50,53 %
BANK OF AFRICA SENEGAL (BOAS)	1 930	-3,26 %	-22,80 %
VIVO ENERGY CI (SHEC)	875	-2,78 %	-2,78 %

INDICES SECTORIELS

Base = 100 au 14 juin 1999	Nombre de sociétés	Valeur	Evol. Jour	Evol. annuelle	Volume	Valeur	PER moyen
BRVM - INDUSTRIE	12	55,78	0,29 %	-45,84 %	13 193	12 365 280	16,06
BRVM - SERVICES PUBLICS	4	554,86	-1,04 %	-21,35 %	49 654	850 810 900	18,07
BRVM - FINANCES	14	61,42	-0,28 %	-29,85 %	30 883	70 979 226	6,12
BRVM - TRANSPORT	2	558,18	-5,66 %	-53,59 %	94	221 120	9,53
BRVM - AGRICULTURE	5	116,33	3,29 %	-36,60 %	6 035	8 453 700	8,32
BRVM - DISTRIBUTION	7	265,96	-0,24 %	-21,88 %	6 792	9 483 275	15,20
BRVM - AUTRES SECTEURS	1	296,13	0,00 %	33,33 %	60	14 400	3,68
BRVM - PETITES CAPITALISATIONS	-	-	-	-	-	-	-

Indicateurs	1er et 2è Comp.	BRVM PC
PER moyen du marché	11,19	
Taux de rendement moyen du marché	7,81	
Taux de rentabilité moyen du marché	8,84	
Nombre de sociétés cotées	45	
Nombre de lignes obligataires	43	
Volume moyen annuel par séance	5 923,00	
Valeur moyenne annuelle par séance	9 611 556,72	

Indicateurs	1er et 2è Comp.	BRVM PC
Ratio moyen de liquidité	8,93	
Ratio moyen de satisfaction	28,08	
Ratio moyen de tendance	314,36	
Ratio moyen de couverture	31,81	
Taux de rotation moyen du marché	0,01	
Prime de risque du marché	2,93	
Nombre de SGI participantes	24	

Définitions

Volume moyen annuel par séance = Valeur annuel échangé / nombre de séances
 Valeur moyenne annuelle par séance = Valeur annuelle échangée / nombre de séances
 Ratio moyen de liquidité = Moyenne des ratios de liquidité (Titres échangés / Volume des ordres de vente)
 Ratio moyen de satisfaction = Moyenne des ratios de satisfaction (Titres échangés / Volume des ordres d'achat)
 Ratio moyen de tendance = Moyenne des ratios de tendance (Volume des ordres d'achat / Volume des ordres de vente)
 Ratio moyen de couverture = Moyenne des ratios de couverture (Volume des ordres de vente / Volume des ordres d'achat)

Taux moyen de rotation = moyenne des taux de rotation des actions cotées (volume transigé / capi flottante)
 PER moyen du marché = moyenne des PER des actions cotées ayant un PER positif
 Taux de rendement moyen = moyenne des taux de rendement des actions cotées ayant distribué un dividende
 Taux de rentabilité moyen = moyenne des taux de rentabilité des actions cotées
 Prime de risque du marché = (1 / le PER moyen du marché) - le taux de référence actuel des emprunts d'Etat



BRVM - BOURSE REGIONALE DES VALEURS MOBILIERES
 BRVM - Société Anonyme au capital de 3.062.040.000 CFA - RC : CI - ABJ - 1997 - B - 208435 - CC : 9819725 - E
 Siège Social : Abidjan - CÔTE D'IVOIRE. Adresse : 18, Rue Joseph ANOMA (Rue des Banques) - Abidjan
 Tél : +225 20 32 66 85 / 86, Fax : +225 20 32 66 84, Mail : brvm@brvm.org, Site Web : www.brvm.org

MARCHE DES ACTIONS

Symbole	Titre	Cours Précédent	Cours du jour		Variation jour	Séance de cotation		Cours Référence	Variation de l'année précédente	Dernier dividende payé		Rdt. Net	PER
			Ouv.	Clôt.		Volume	Valeur			Montant net	Date		
SECTEUR - INDUSTRIE		55,78	points	↑	0,29 %								
CABC	SICABLE CI	995	995	995	0,00 %	74	73 430	995	-9,95 %	100,00	31-mai-18	10,05 %	6,01
FTSC	FILTISAC CI	1 800	1 830	1 800	0,00 %	1 067	1 901 530	1 800	-63,45 %	161,27	16-août-18	8,96 %	10,19
NEIC	NEI-CEDA CI	130	135	135	3,85 %	5 021	677 835	135	264,86 %	9,00	28-juin-01		3,41
NTLC	NESTLE CI	980	970	940	-4,08 %	50	48 290	940	-50,53 %	31,50	12-août-11		
SEMC	CROWN SIEM CI	12 740	12 740	12 740	0,00 %	2	25 480	12 740	-8,18 %	676,80	29-sept.-17	5,31 %	53,64
SIVC	AIR LIQUIDE CI	440	470	470	6,82 %	4 000	1 880 000	470	17,50 %	63,00	29-sept.-17	13,40 %	
SLBC	SOLIBRA CI	56 900	56 900	56 900	0,00 %	20	1 138 000	56 900	-54,48 %	2 322,00	14-juin-18	4,08 %	22,04
SMBC	SMB CI	18 200	NC	NC	0,00 %			18 200	138,85 %	450,00	29-août-18	2,47 %	4,73
STBC	SITAB CI	1 330	1 310	1 310	-1,50 %	95	124 450	1 310	-63,61 %	206,20	19-juin-17	15,74 %	
TTRC	TRITURAF CI-Ste en Liquidation	490	SP	SP	0,00 %			490	0,00 %	1 440,00	19-juil.-02		
UNLC	UNILEVER CI	7 550	7 550	7 550	0,00 %	10	75 500	7 550	-11,18 %	1 233,00	9-juil.-12		
UNXC	UNIWAX CI	2 310	2 355	2 395	3,68 %	2 854	6 420 765	2 395	-43,91 %	173,70	13-juil.-18	7,25 %	12,38
TOTAL						13 193	12 365 280						16,06
SECTEUR - SERVICES PUBLICS		554,86	points	↓	-1,04 %								
CIEC	CIE CI	1 500	1 500	1 515	1,00 %	1 617	2 395 305	1 515	-27,86 %	31,95	20-juil.-18	2,11 %	42,70
ONTBF	ONATEL BF	3 700	3 700	3 710	0,27 %	3 468	13 044 950	3 710	-22,38 %	363,96	6-juin-18	9,81 %	8,92
SDCC	SODE CI	3 450	3 450	3 450	0,00 %	4	13 800	3 450	-41,62 %	270,00	29-août-18	7,83 %	11,40
SNTS	SONATEL SN	18 950	18 945	18 700	-1,32 %	44 565	835 356 845	18 700	-20,43 %	1 500,00	23-mai-18	8,02 %	9,25
TOTAL						49 654	850 810 900						18,07
SECTEUR - FINANCES		61,42	points	↓	-0,28 %								
BICC	BICI CI	3 900	3 895	3 890	-0,26 %	117	455 180	3 890	-54,18 %	213,56	2-juil.-18	5,49 %	6,98
BOAB	BANK OF AFRICA BN	3 500	3 495	3 500	0,00 %	2 508	8 757 150	3 500	-53,02 %	407,00	15-mai-18	11,63 %	4,76
BOABF	BANK OF AFRICA BF	3 550	3 500	3 500	-1,41 %	1 240	4 340 000	3 500	-51,05 %	358,00	7-mai-18	10,23 %	5,11
BOAC	BANK OF AFRICA CI	2 400	2 400	2 580	7,50 %	3 809	9 481 295	2 580	-47,35 %	295,00	6-juin-18	11,43 %	4,76
BOAM	BANK OF AFRICA ML	2 390	2 390	2 335	-2,30 %	65	153 250	2 335	-55,10 %	290,00	31-mai-18	12,42 %	4,79
BOAN	BANK OF AFRICA NG	3 500	3 500	3 490	-0,29 %	770	2 694 720	3 490	-29,49 %	379,00	31-mai-18	10,86 %	6,23
BOAS	BANK OF AFRICA SENEGAL	1 995	1 990	1 930	-3,26 %	4 404	8 546 345	1 930	-22,80 %	160,00	2-mai-18	8,29 %	4,58
CBIBF	CORIS BANK INTERNATIONAL	7 380	6 850	7 345	-0,47 %	2 429	17 583 580	7 345	-26,55 %	336,00	5-juil.-18	4,57 %	12,01
ECOC	ECOBANK COTE D'IVOIRE	18 350	18 350	18 000	-1,91 %	4	72 700	18 000	-39,35 %	1 844,00	22-juin-18	10,24 %	7,46
ETIT	ECOBANK TRANS. INCORP. TG	20	19	20	0,00 %	11 272	216 271	20	17,65 %	1,21	28-avr.-17	6,04 %	2,85
NSBC	NSIA BANQUE COTE D'IVOIRE	6 840	6 355	6 840	0,00 %	650	4 417 350	6 840	-29,19 %	466,10	25-juin-18	6,81 %	8,11
SAFC	SAFCA CI	5 360	NC	NC	0,00 %			5 360	-50,83 %	576,00	29-juil.-11		
SGBC	SGB CI	8 400	8 445	8 395	-0,06 %	942	7 913 165	8 395	-27,32 %	585,00	17-juil.-18	6,97 %	6,59
SIBC	SOCIETE IVOIRIENNE DE BANQUE	2 385	2 400	2 395	0,42 %	2 673	6 348 220	2 395	-29,56 %	189,00	8-juin-18	7,89 %	5,32
TOTAL						30 883	70 979 226						6,12
SECTEUR - TRANSPORT		558,18	points	↓	-5,66 %								
SDSC	BOLLORE	2 440	2 400	2 300	-5,74 %	90	211 000	2 300	-53,91 %	182,00	30-mai-18	7,91 %	9,53
SVOC	MOVIS CI	2 550	2 530	2 530	-0,78 %	4	10 120	2 530	-21,06 %	270,00	5-juil.-99		
TOTAL						94	221 120						9,53

MARCHE DES ACTIONS

Symbole	Titre	Cours Précédent	Cours du jour		Variation jour	Séance de cotation		Cours Référence	Variation de l'année précédente	Dernier dividende payé		Rdt. Net	PER
			Ouv.	Clôt.		Volume	Valeur			Montant net	Date		
SECTEUR - AGRICULTURE		116,33	points		↑	3,29 %							
PALC	PALM CI	2 200	2 090	2 090	-5,00 %	223	466 070	2 090	-62,00 %	253,47	24-sept.-18	12,13 %	3,71
SCRC	SUCRIVOIRE	990	990	1 000	1,01 %	4 215	4 169 195	1 000	-12,28 %	72,00	28-sept.-18	7,20 %	6,23
SICC	SICOR CI	3 550	NC	NC	0,00 %			3 550	-10,13 %	1 919,00	25-sept.-00		21,18
SOGC	SOGB CI	2 250	2 400	2 350	4,44 %	1 568	3 741 550	2 350	-44,05 %	432,00	23-juil.-18	18,38 %	4,87
SPHC	SAPH CI	2 640	2 640	2 835	7,39 %	29	76 885	2 835	-8,40 %	78,00	27-sept.-18	2,75 %	5,63
TOTAL						6 035	8 453 700						8,32
SECTEUR - DISTRIBUTION		265,96	points		↓	-0,24 %							
ABJC	SERVAIR ABIDJAN CI	1 050	NC	NC	0,00 %			1 050	-47,50 %	98,97	20-juin-18	9,43 %	11,54
BNBC	BERNABE CI	2 345	NC	NC	0,00 %			2 345	-24,35 %	63,00	25-juil.-18	2,69 %	7,32
CFAC	CFAO MOTORS CI	630	620	620	-1,59 %	110	68 200	620	56,96 %	9,90	27-juil.-18	1,60 %	27,65
PRSC	TRACTAFRIC MOTORS CI	124 995	NC	NC	0,00 %			124 995	-56,69 %	3 839,00	31-août-18	3,07 %	29,30
SHEC	VIVO ENERGY CI	900	900	875	-2,78 %	440	387 275	875	-2,78 %	42,86	23-juil.-18	4,90 %	11,01
TTLC	TOTAL CI	1 510	1 495	1 550	2,65 %	4 194	6 378 870	1 550	-44,24 %	103,45	28-sept.-18	6,67 %	9,36
TTLS	TOTAL SN	1 300	1 300	1 300	0,00 %	2 048	2 648 930	1 300	-31,58 %	56,25	27-juil.-18	4,33 %	10,19
TOTAL						6 792	9 483 275						15,20
AUTRES SECTEURS		296,13	points		→	0,00 %							
STAC	SETAO CI	240	240	240	0,00 %	60	14 400	240	33,33 %				3,68
TOTAL						60	14 400						3,68
TOTAL - Marché des actions						106 711	952 327 901						

MARCHE DES DROITS

Symbole	Titre	Cours Précédent	Cours du jour		Variation jour	Séance de cotation		Cours Référence	Variation depuis l'origine	Parité	Periode de négociation	
			Ouv.	Clôt.		Volume	Valeur				Début	fin
TOTAL												
TOTAL - Marché des droits												

TROISIEME COMPARTIMENT - BRVM PETITES CAPITALISATIONS

Symbole	Titre	Cours Précédent	Cours du jour		Variation jour	Séance de cotation		Cours Référence	Variation depuis l'origine
			Ouv.	Clôt.		Volume	Valeur		
TOTAL									
TOTAL - 3ème Compartiment - BRVM PC									

Légende:
 (d) Ex-dividende
 Cours du jour: Ouv.: Ouverture Clôt.: Clôture Moy.: Moyen
 Mentions: NC: Non Coté Ex-c: Ex-coupon Ex-d: Ex-droit SP: Suspendu Val-T: Valeur Théorique
 PER = Cours / BNPA selon les données disponibles Rdt. Net: Rendement net (DNPA / Cours)
 Comp.: 1 - Premier Compartiment 2 - Second Compartiment 3 - Compartiment de croissance
 Ratio de liquidité = Titres échangés / Volume des ordres de vente
 : Progression de l'indice sectoriel : Stabilité de l'indice sectoriel : Recul de l'indice sectoriel

MARCHE DES OBLIGATIONS

Symbole	Titre	Valeur nominale	Cours Précédent	Cours du jour	Cours Référence	Séance de cotation	Coupon couru	Coupon d'intérêt	Période	Montant net	Eché.	Type Amort
OBLIGATIONS D'ETAT												
EOM.01	ETAT DU MALI 6.20% 2016-2023	8 333	8 333	NC	8 333		239,21	A	516,65	23-mai-19	ACD	
EOM.02	Etat du Mali 6.50% 2017-2024	10 000	10 000	NC	10 000		359,73	A	650,00	20-avr.-19	AC	
EOS.04	ETAT SENEGAL 6.70% 2012-2019	4 000	4 000	NC	4 000		241,57	A	268,00	14-déc.-18	ACD	
EOS.05	ETAT SENEGAL 6.50% 2013-2023	10 000	10 000	NC	10 000		180,16	S	325,00	29-janv.-19	ACD	
EOS.06	ETAT SENEGAL 6.50% 2014-2021	7 000	7 000	NC	7 000		204,01	S	227,50	27-nov.-18	ACD	
EOS.07	ETAT SENEGAL 6.30% 2015-2025	10 000	9 999	NC	9 999		288,25	S	317,59	25-nov.-18	ACD	
TPBF.03	TPBF 6,50% 2013-2020	10 000	10 000	NC	10 000		287,91	S	325,00	29-nov.-18	ACD	
TPBF.04	TPBF 6.50% 2017-2027	10 000	10 000	NC	10 000		178,08	S	327,67	31-janv.-19	ACD	
TPBF.05	TPBF 6,50% 2017-2024	10 000	10 000	NC	10 000		234,43	S	325,00	29-déc.-18	ACD	
TPBF.06	TPBF 6.50% 2018-2025	10 000	10 000	NC	10 000		277,81	S	325,89	5-déc.-18	ACD	
TPBJ.01	TPBJ 6.50% 2017-2027	10 000	10 000	NC	10 000		382,88	A	650,00	7-avr.-19	ACD	
TPBJ.02	TPBJ 6.50% 2018-2025	10 000	10 000	10 000	10 000	4	40 000	S	325,00	29-nov.-18	AC	
TPCI.015	TPCI 6.30% 2013-2018	10 000	10 000	NC	10 000		271,97	S	315,00	3-déc.-18	ACD	
TPCI.016	TPCI 6.55% 2014-2022	10 000	10 000	NC	10 000		308,66	A	655,00	20-mai-19	ACD	
TPCI.017	TPCI 3% 2014-2024	10 000	10 000	NC	10 000		116,39	S	150,00	19-déc.-18	ACD	
TPCI.018	TPCI 5.85% 2014-2021	10 000	10 000	NC	10 000		226,97	S	292,50	19-déc.-18	ACD	
TPCI.019	TPCI 5.99% 2015-2025	10 000	10 000	NC	10 000		292,12	A	599,00	14-mai-19	ACD	
TPCI.020	TPCI 5.85% 2015-2022	10 000	10 000	NC	10 000		54,64	S	292,50	5-avr.-19	ACD	
TPCI.021	TPCI 6% 2016-2028	10 000	9 850	NC	9 850		351,78	A	600,00	8-avr.-19	ACD	
TPCI.022	TPCI 5.90% 2016-2026	10 000	10 000	NC	10 000		236,00	A	590,00	15-juin-19	ACD	
TPCI.023	TPCI 5.90% 2016-2026	10 000	10 000	NC	10 000		575,45	A	590,00	17-nov.-18	ACD	
TPCI.024	TPCI 6.25% 2017-2029	10 000	9 990	10 000	10 000	100 000	1 000 000 000	S	312,50	31-mars-19	ACD	
TPCI.025	TPCI 5,95% 2017-2024 A	10 000	9 999	NC	9 999		24,52	S	297,50	24-avr.-19	ACD	
TPCI.026	TPCI 5,95% 2017-2024 B (*)	10 000	10 000	NC	10 000		294,27	S	297,50	10-nov.-18	ACD	
TPTG.01	TPTG 6,90% 2018-2023	10 000	9 999	NC	9 999		196,88	S	345,00	26-janv.-19	AC	
TOTAL						100 004	1 000 040 000					
OBLIGATIONS REGIONALES												
BIDC.03	BIDC-EBID 6.50% 2014-2021	10 000	10 000	NC	10 000		73,62	S	325,00	28-mars-19	ACD	
BIDC.04	BIDC-EBID 6.10% 2017-2027	10 000	10 000	NC	10 000		242,33	A	610,00	16-juin-19	ACD	
BOAD.011	BOAD 5.95% 2012-2019	10 000	9 950	NC	9 950		402,64	A	595,00	6-mars-19	ACD	
BOAD.012	BOAD 5.95% 2014-2021	10 000	10 000	NC	10 000		516,75	A	595,00	26-déc.-18	ACD	
CRRH.01	CRRH-UEMOA 6.10% 2012-2022	10 000	10 000	NC	10 000		144,21	S	305,00	13-févr.-19	AC	
CRRH.02	CRRH-UEMOA 6.10% 2012-2024	10 000	10 000	NC	10 000		188,97	S	305,00	17-janv.-19	AC	
CRRH.03	CRRH-UEMOA 6% 2013-2023	10 000	10 000	NC	10 000		21,43	S	300,00	26-avr.-19	AC	
CRRH.04	CRRH-UEMOA 6% 2014-2024	10 000	9 950	NC	9 950		214,75	S	300,00	30-déc.-18	AC	
CRRH.05	CRRH-UEMOA 5.85% 2015-2025	10 000	10 000	NC	10 000		203,55	S	294,90	4-janv.-19	AC	
CRRH.06	CRRH-UEMOA 5.85% 2016-2026	10 000	10 000	NC	10 000		203,48	S	292,50	3-janv.-19	ACD	
CRRH.07	CRRH-UEMOA 5.95% 2017-2029	9 583	9 183	NC	9 183.39		271,16	S	285,10	17-nov.-18	AC	
SHAF.03	SHELTER AFRIQUE 6.6% 2014-2021	5 000	5 000	NC	5 000		65,10	S	166,36	28-févr.-19	ACD	
TOTAL						0	0					
OBLIGATIONS PRIVEES												
ORGT.01	ORAGROUP 6.75% 2013-2019	10 000	9 900	NC	9 900		289,55	S	337,50	4-déc.-18	ACD	
SIFC.01	SIFCA 6.90% 2013-2021	10 000	10 000	NC	10 000		170,44	A	676,20	8-août-19	ACD	
TOTAL						0	0					
SUKUK ET TITRES ASSIMILES												
SUKCI.S1	SUKUK CI 5.75% 2015-2020	10 000	10 000	NC	10 000		212,43	S	292,29	28-déc.-18	AC	
SUKCI.S2	SUKUK CI 5.75% 2016-2023	10 000	10 000	NC	10 000		99,03	S	289,10	7-mars-19	ACD	
SUKSN.S2	SUKUK SN 6% 2016-2026	10 000	10 000	NC	10 000		175,00	S	306,67	26-janv.-19	ACD	
SUKTG.S1	SUKUK TG 6.5% 2016-2026	10 000	10 000	NC	10 000			S		17-août-18	ACD	
TOTAL						0	0					
TOTAL - Marché des obligations						100 004	1 000 040 000					

Légende :
 (*) Ex-Coupon couru (**) Ex-marge de profits
 Cours du jour: Ouv.: Ouverture Clôt.: Clôture Moy.: Moyen
 Type Amort: Type d'Amortissement IF: In Fine AC: Amortissement Constant AD: Amortissement Dégressif ACD: Amortissement Constant Différé
 Période: Périodicité de paiement des coupons A: Annuelle S: Semestrielle T: Trimestrielle
 Eché.: Échéance de paiement des intérêts
 Mentions: NC: Non Coté Ex-c: Ex-coupon ou Ex-droit SP: Suspendu

INFORMATIONS**OPERATIONS EN COURS**

Emetteur	Opération
----------	-----------

AVIS

Entité	N°	Nature	Objet
BRVM	164-2018	Paieiment Intérêts et remboursement	Paieiment des intérêts semestriels et remboursement partiel de capital - ORAGROUP 6,75% 2013-2029

COMMUNIQUES

Emetteur	N°	Nature	Objet
----------	----	--------	-------

QUANTITES RESIDUELLES

MARCHE DES ACTIONS

Symbole	Titre	Quantité résiduelle à l'achat	Cours Achat / Vente			Quantité résiduelle à la vente	Cours de Référence
ABJC	SERVAIR ABIDJAN CI	3	1,005	/	1,045	20	1 050
BICC	BICI CI	53	3,800	/	3,890	167	3 890
BNBC	BERNABE CI	4	2,345	/	2,425	42	2 345
BOAB	BANK OF AFRICA BN	11	3,400	/	3,495	25	3 500
BOABF	BANK OF AFRICA BF	5	3,400	/	3,495	100	3 500
BOAC	BANK OF AFRICA CI	834	2,500	/	2,580	497	2 580
BOAM	BANK OF AFRICA ML	27	2,390	/	2,415	260	2 335
BOAN	BANK OF AFRICA NG	5	3,400	/	3,490	116	3 490
BOAS	BANK OF AFRICA SENEGAL	4	1,920	/	1,930	904	1 930
CABC	SICABLE CI	7	950	/	995	3 670	995
CBIBF	CORIS BANK INTERNATIONAL			/	7,345	299	7 345
CFAC	CFAO MOTORS CI	619	600	/	620	9 890	620
CIEC	CIE CI	6	1,500	/	1,515	534	1 515
ECOC	ECOBANK COTE D'IVOIRE			/	Marché	2	18 000
ETIT	ECOBANK TRANS. INCORP. TG	439 649	19	/	20	1 095 649	20
FTSC	FILTISAC CI	52	1,750	/	1,800	13	1 800
NEIC	NEI-CEDA CI	19 763	Marché	/			135
NSBC	NSIA BANQUE COTE D'IVOIRE			/	6,835	250	6 840
NTLC	NESTLE CI			/	940	23	940
ONTBF	ONATEL BF	50	3,710	/	3,850	1 082	3 710
PALC	PALM CI			/	2,090	160	2 090
PRSC	TRACTAFRIC MOTORS CI			/	124,995	2	124 995
SAFC	SAFCA CI			/	5,750	9	5 360
SCRC	SUCRIVOIRE	10	1,000	/	1,050	200	1 000
SDCC	SODE CI			/	3,450	15	3 450
SDSC	BOLLORE	38	2,375	/	2,395	300	2 300
SEMC	CROWN SIEM CI	2	12,500	/	12,740	90	12 740
SGBC	SGB CI	1	8,250	/	8,395	370	8 395
SHEC	VIVO ENERGY CI	8	865	/	875	145	875
SIBC	SOCIETE IVOIRIENNE DE BANQUE			/	2,395	390	2 395
SICC	SICOR CI	15	3,550	/			3 550
SIVC	AIR LIQUIDE CI	6	415	/	470	2 469	470
SLBC	SOLIBRA CI	9	56,900	/	56,990	3	56 900
SMBC	SMB CI			/	16,840	1	18 200
SNTS	SONATEL SN	10	18,650	/	18,700	36	18 700
SOGC	SOGB CI	4	2,355	/	2,400	25	2 350
SPHC	SAPH CI			/	2,835	6	2 835
STAC	SETAO CI			/	245	186	240
STBC	SITAB CI	1 325	1,310	/	1,350	453	1 310
SVOC	MOVIS CI			/	2,530	1	2 530
TTLC	TOTAL CI	64	1,450	/	1,550	1 853	1 550
TTLS	TOTAL SN	30	1,220	/	1,300	6 048	1 300
TTRC	TRITURAF CI-Ste en Liquidation			/			490
UNLC	UNILEVER CI			/	7,550	355	7 550
UNXC	UNIWAX CI	45	2,300	/	2,395	118	2 395

QUANTITES RESIDUELLES**MARCHE DES DROITS**

Symbole	Titre	Quantité résiduelle à l'achat	Cours Achat / Vente	Quantité résiduelle à la vente	Cours de Référence
---------	-------	-------------------------------	---------------------	--------------------------------	--------------------

TROISIEME COMPARTIMENT - BRVM PETITES CAPITALISATIONS

Symbole	Titre	Quantité résiduelle à l'achat	Cours Achat / Vente	Quantité résiduelle à la vente	Cours de Référence
---------	-------	-------------------------------	---------------------	--------------------------------	--------------------

QUANTITES RESIDUELLES
MARCHE DES OBLIGATIONS

Symbole	Titre	Quantité résiduelle à l'achat	Cours Achat / Vente	Quantité résiduelle à la vente	Cours de Référence
ORGT.O1	ORAGROUP 6.75% 2013-2019		/		9 900
SIFC.O1	SIFCA 6.90% 2013-2021		/		10 000
EOM.O1	ETAT DU MALI 6.20% 2016-2023		/		8 333
EOM.O2	Etat du Mali 6.50% 2017-2024	10	10,000	/	10 000
EOS.O4	ETAT SENEGAL 6.70% 2012-2019		/		4 000
EOS.O5	ETAT SENEGAL 6.50% 2013-2023		/		10 000
EOS.O6	ETAT SENEGAL 6.50% 2014-2021		/ 7,175	500	7 000
EOS.O7	ETAT SENEGAL 6.30% 2015-2025		/ 10,000	66 139	9 999
TPTG.O1	TPTG 6,90% 2018-2023		/ 10,000	46 503	9 999
TPCI.O21	TPCI 6% 2016-2028		/ 10,000	20	9 850
TPCI.O22	TPCI 5.90% 2016-2026		/		10 000
TPCI.O23	TPCI 5.90% 2016-2026		/		10 000
TPCI.O24	TPCI 6.25% 2017-2029		/		10 000
TPCI.O25	TPCI 5,95% 2017-2024 A		/		9 999
TPCI.O26	TPCI 5,95% 2017-2024 B		/		10 000
TPCI.O15	TPCI 6.30% 2013-2018		/		10 000
TPCI.O16	TPCI 6.55% 2014-2022		/		10 000
TPCI.O17	TPCI 3% 2014-2024		/		10 000
TPCI.O18	TPCI 5.85% 2014-2021		/		10 000
TPCI.O19	TPCI 5.99% 2015-2025		/ 9,800	21 769	10 000
TPCI.O20	TPCI 5.85% 2015-2022		/ 10,000	241	10 000
TPBF.O3	TPBF 6,50% 2013-2020		/		10 000
TPBF.O4	TPBF 6.50% 2017-2027		/		10 000
TPBF.O5	TPBF 6,50% 2017-2024		/ 9,900	35	10 000
TPBF.O6	TPBF 6.50% 2018-2025		/		10 000
TPBJ.O1	TPBJ 6.50% 2017-2027		/ 9,950	750	10 000
TPBJ.O2	TPBJ 6.50% 2018-2025		/		10 000
BIDC.O3	BIDC-EBID 6.50% 2014-2021		/ 10,000	7 640	10 000
BIDC.O4	BIDC-EBID 6.10%2017-2027		/		10 000
BOAD.O11	BOAD 5.95% 2012-2019		/		9 950
BOAD.O12	BOAD 5.95% 2014-2021		/ 10,000	24 000	10 000
CRRH.O1	CRRH-UEMOA 6.10% 2012-2022		/		10 000
CRRH.O2	CRRH-UEMOA 6.10% 2012-2024		/		10 000
CRRH.O3	CRRH-UEMOA 6% 2013-2023		/		10 000
CRRH.O4	CRRH-UEMOA 6% 2014-2024		/		9 950
CRRH.O5	CRRH-UEMOA 5.85% 2015-2025		/		10 000
CRRH.O6	CRRH-UEMOA 5.85% 2016-2026		/ 10,000	7 650	10 000
CRRH.O7	CRRH-UEMOA 5.95% 2017-2029		/ 9,583	4 950	9 183
SHAF.O3	SHELTER AFRIQUE 6.6% 2014-2021		/		5 000

SUKUK ET TITRES ASSIMILES

Symbole	Titre	Quantité résiduelle à l'achat	Cours Achat / Vente	Quantité résiduelle à la vente	Cours de Référence
SUKCI.S1	SUKUK CI 5.75% 2015-2020		/ 10,000	50	10 000
SUKCI.S2	SUKUK CI 5.75% 2016-2023		/		10 000
SUKSN.S2	SUKUK SN 6% 2016-2026		/		10 000
SUKTG.S1	SUKUK TG 6.5% 2016-2026		/		10 000

CALENDRIER DES ASSEMBLEES GENERALES

ANNEE : 2018

Société	Nature	Date	Heure	Lieu
UNILEVER CI	Mixte	23/11/2018	09:00:00	Hôtel Belle Côte sis à la Riviera Palmeraie
BANK OF AFRICA NG	Mixte	02/11/2018	10:00:00	Centre de formation de la BOA-NIGER (sise à BOA-Siège)
CORIS BANK INTERNATIONAL	Extraordinaire	29/08/2018	09:00:00	Hôtel SOPATEL Silmandé SA
MOVIS CI	Extraordinaire	26/07/2018	11:00:00	Amphithéâtre de l'immeuble CRRAE-UEMOA Sise au Plateau, Immeuble Versus Bank
MOVIS CI	Ordinaire	26/07/2018	09:30:00	Amphithéâtre de l'immeuble CRRAE-UEMOA Sise au Plateau, Immeuble Versus Bank
SMB	Mixte	05/07/2018	09:30:00	Amphithéâtre de la CGECI (La Maison de l'Entreprise) sis à Abidjan-plateau, à l'angle du boulevard de la République et l'Avenue Lamblin
TRACTAFRIC CI	Mixte	29/06/2018	17:00:00	Siège de TRACTAFRIC MOTORS Zone 3, Km 4, boulevard de Marseille, dans le hall HYUNDAI
SODECI	Ordinaire	27/06/2018	15:30:00	Espace Events sis à Abidjan, Cocody 2 Plateaux, Boulevard Latrille (initialement prévue le 20/06/2018 est reportée au 27/06/2018)
UNILEVER CI	Mixte	27/06/2018	09:30:00	Amphithéâtre de l'immeuble CRRAE-UEMOA Sise au Plateau, Immeuble Versus Bank
AIR LIQUIDE CI	Ordinaire	26/06/2018	10:00:00	Salle de Conférence de la CRRAE-UEMOA
BERNABE CI	Ordinaire	25/06/2018	11:00:00	Maison de l'Entreprise (CGECI), Abidjan-Plateau
NESTLE CI	Ordinaire	25/06/2018	10:00:00	LATRILLE EVENTS
SETAO CI	Ordinaire	22/06/2018	10:00:00	Hôtel TIAMA (Salle EBENE) - Abidjan
SAFCA CI	Ordinaire	22/06/2018	10:00:00	Siège de la société, 1,Rue des Carrossiers, Zone 3 C (Face SOCOCE TreichVille)
SITAB	Mixte	21/06/2018	10:30:00	Salle JEWELS de la Maison de l'Entreprise C.G.E.C.I au plateau
SICOR	Ordinaire	21/06/2018	09:30:00	Palm Club Hôtel Abidjan, Cocody, angle Boulevard Latrille - Route du Lycée technique
NEI-CEDA CI	Ordinaire	21/06/2018	10:00:00	Hôtel AZALAI, Boulevard VGE à ABIDJAN
CROWN SIEM CI	Mixte	20/06/2018	09:00:00	Siège de la CGECI, sis à la Maison de l'Entreprise, au Plateau, à l'Angle du Boulevard de la République et de l'Avenue Lamblin
CIE CI	Ordinaire	20/06/2018	10:00:00	Sofitel Abidjan Hôtel Ivoire
TOTAL	Ordinaire	20/06/2018	10:00:00	Salle de conférence de l'hôtel Radisson Blu à Abidjan
TOTAL SENEGAL S.A.	Ordinaire	18/06/2018	15:00:00	Hôtel Terrou-Bi, Corniche Ouest, Boulevard Martin Luther King à Dakar
SGB CI	Mixte	13/06/2018	09:00:00	Amphithéâtre de la CGECI, Plateau Angle du Boulevard de la République et de l'Avenue Lamblin
FILTISAC CI	Ordinaire	08/06/2018	10:00:00	Immeuble CRRAE - UMOA ABIDJAN-Plateau (RCI) - Debut des inscriptions à 9h00
BICI CI	Ordinaire	07/06/2018	11:00:00	CGECI Abidjan
UNIWAX CI	Ordinaire	07/06/2018	10:00:00	Espace Latrille Events, sis à Abidjan, II Plateaux (Carrefour Duncan)
CFAO MOTORS CI	Ordinaire	05/06/2018	10:00:00	Siège social de CFAO MOTORS CI sis à Abidjan, 117, Boulevard de Marseille
SOGB	Ordinaire	05/06/2018	11:00:00	Salle de conférence de l'immeuble CRRAE-UMOA, Abidjan Plateau
NSBC	Ordinaire	30/05/2018	10:00:00	Espace Latrille Event sis à Abidjan-Cocody, Deux Plateaux, Boulevard Latrille, à proximité du Carrefour Duncan
ECOBANK CI	Ordinaire	29/05/2018	10:30:00	Espace Latrille Event sis à Abidjan-Cocody, Deux Plateaux, Boulevard Latrille
ONATEL BF	Mixte	17/05/2018	10:00:00	Royal Beach Hôtel, OUAGADOUGOU - BURKINA FASO
SUCRIVOIRE	Ordinaire	17/05/2018	09:30:00	Auditorium de la CRRAE-UMOA sise à Abidjan-Plateau (Rue Botreau Roussel)
BANK OF AFRICA CI	Mixte	14/05/2018	10:00:00	Locaux du siège social, Angle Avenue Terrasson de Fougères et Rue Gourgas
PALM CI	Ordinaire	09/05/2018	09:30:00	Salle de Conférence de la CRRAE-UEMOA, sise à Abidjan-Plateau
BOLLORE TRANSPORT & LOGISTICS	Ordinaire	09/05/2018	10:00:00	Salle de conférence de l'immeuble CRRAE-UEMOA, sise au Plateau, Avenue Delafosse prolongée, face à l'hôtel PULLMAN à Abidjan
BANK OF AFRICA ML	Mixte	05/05/2018	09:30:00	Grand-Hôtel
SAPH CI	Ordinaire	03/05/2018	09:30:00	Salle de conférence de CRRAE-UMOA (Versus Bank au Plateau)

jeudi 8 novembre 2018

SOLIBRA	Ordinaire	24/04/2018	10:30:00	Espace CRISTAL 8, rue du chevalier de Clieu, Zone 4 C, Salle PLATINIUM, ABIDJAN
ECOBANK TG	Ordinaire	24/04/2018	10:30:00	Salle de Conférence du Centre Panafricain Ecobank, 2365, Boulevard du Mono, Lomé, Togo
VIVO ENERGY CI	Ordinaire	19/04/2018	09:00:00	Espace Latrille Event
SONATEL	Ordinaire	17/04/2018	10:00:00	l'hôtel King Fahd Palace à Dakar
BANK OF AFRICA BN	Ordinaire	12/04/2018	10:00:00	Salle de conférence du BENIN MARINA Hôtel
CORIS BANK INTERNATIONAL	Ordinaire	12/04/2018	09:00:00	Hôtel SOPATEL Silmandé SA
SIB	Mixte	06/04/2018	09:00:00	Maison de l'Entreprise (CGECI), Abidjan-Plateau
BANK OF AFRICA BF	Ordinaire	06/04/2018	10:00:00	Salle de Conférence de OUAGA 2000
BANK OF AFRICA NG	Ordinaire	05/04/2018	10:00:00	Centre de formation de la BOA-NIGER (sise à BOA-Siège)
SICABLE	Ordinaire	03/04/2018	10:00:00	Hôtel AZALAI, Boulevard VGE à ABIDJAN
SERVAIR ABIDJAN CI	Ordinaire	28/03/2018	10:00:00	la salle JEWELS de la CGECI sise au Plateau
BANK OF AFRICA SN	Ordinaire	16/03/2018	10:00:00	Immeuble Elan II, 2eme Etage, Route de Ngor, Zone 12, Almadies à Dakar

L'actualité de la BRVM sur nos plateformes digitales

Infos BRVM

Pour recevoir les informations boursières par SMS, souscrivez :



Côte d'Ivoire : *430#
Bénin : *430*15#



Côte d'Ivoire : #139#
Burkina Faso : *310#



Côte d'Ivoire : *431#
Niger : *512*9#
Togo : *310#

Site web

www.brvm.org



Application Mobile

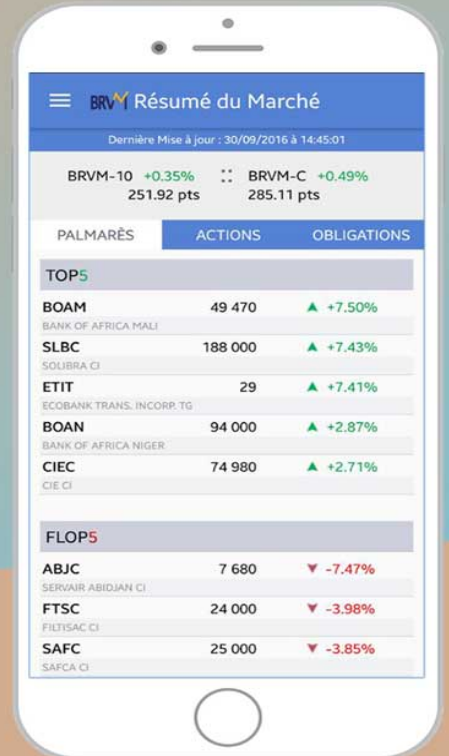

Disponible sur
 Google play

Disponible sur
 App Store

Nous suivre sur :

