

BRVM 10	168,04
Variation Jour	↓ -0,94 %
Variation annuelle	↓ -23,50 %



BULLETIN OFFICIEL DE LA COTE

N° 214

lundi 12 novembre 2018

Site : www.brvm.org

BRVM Composite	173,89
Variation Jour	↓ -0,79 %
Variation annuelle	↓ -28,46 %

Evolution des indices

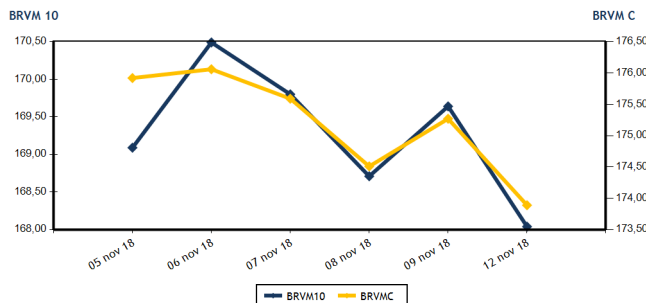

Volumes et valeurs transigés

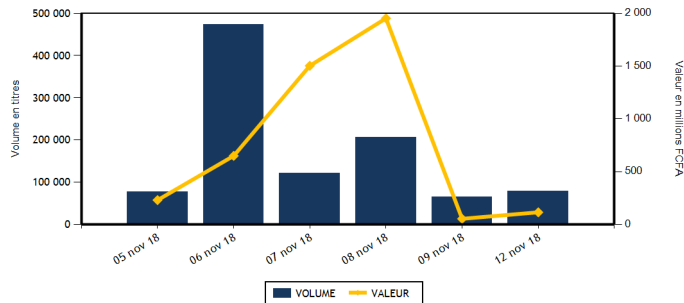

Actions	Niveau	Evol. Jour
Capitalisation boursière (FCFA)	4 890 656 109 065	-0,79 %
Volume échangé	78 067	20,95 %
Valeur transigée (FCFA)	114 590 306	115,74 %
Nombre de titres transigés	36	16,13 %
Nombre de titres en hausse	6	-45,45 %
Nombre de titres en baisse	21	133,33 %
Nombre de titres inchangés	9	-18,18 %

PLUS FORTES HAUSSES

Titres	Cours	Evol. Jour	Evol. annuelle
NEI-CEDA CI (NEIC)	155	6,90 %	318,92 %
SODE CI (SDCC)	3 600	4,35 %	-39,09 %
BERNABE CI (BNBC)	2 425	3,41 %	-21,77 %
BICI CI (BICC)	3 900	2,77 %	-54,06 %
UNIWAX CI (UNXC)	2 390	1,70 %	-44,03 %

Obligations	Niveau	Evol. Jour
Capitalisation boursière (FCFA)	3 334 179 684 097	0,00 %
Volume échangé	36	38,46 %
Valeur transigée (FCFA)	360 000	40,08 %
Nombre de titres transigés	2	0,00 %
Nombre de titres en hausse	0	
Nombre de titres en baisse	0	
Nombre de titres inchangés	2	0,00 %

PLUS FORTES BAISES

Titres	Cours	Evol. Jour	Evol. annuelle
SMB CI (SMBC)	16 840	-7,47 %	121,00 %
SICABLE CI (CABC)	950	-4,52 %	-14,03 %
SOGB CI (SOGC)	2 400	-4,00 %	-42,86 %
CROWN SIEM CI (SEMC)	12 300	-3,45 %	-11,35 %
BANK OF AFRICA BF (BOABF)	3 400	-2,86 %	-52,45 %

INDICES SECTORIELS

Base = 100 au 14 juin 1999	Nombre de sociétés	Valeur	Evol. Jour	Evol. annuelle	Volume	Valeur	PER moyen
BRVM - INDUSTRIE	12	54,84	-1,06 %	-46,76 %	5 291	4 897 420	15,73
BRVM - SERVICES PUBLICS	4	551,38	-1,01 %	-21,85 %	6 079	40 945 665	18,11
BRVM - FINANCES	14	61,33	-0,29 %	-29,96 %	58 963	60 237 946	6,10
BRVM - TRANSPORT	2	572,50	-0,83 %	-52,40 %	42	99 460	9,77
BRVM - AGRICULTURE	5	118,01	-1,29 %	-35,68 %	3 203	3 576 860	8,36
BRVM - DISTRIBUTION	7	264,47	-1,33 %	-22,32 %	4 489	4 832 955	15,14
BRVM - AUTRES SECTEURS	1	296,13	0,00 %	33,33 %	0	0	3,68
BRVM - PETITES CAPITALISATIONS	-	-	-	-	-	-	-

Indicateurs	1er et 2è Comp.	BRVM PC
PER moyen du marché	11,13	
Taux de rendement moyen du marché	7,84	
Taux de rentabilité moyen du marché	7,94	
Nombre de sociétés cotées	45	
Nombre de lignes obligataires	43	
Volume moyen annuel par séance	5 874,00	
Valeur moyenne annuelle par séance	9 528 133,26	

Indicateurs	1er et 2è Comp.	BRVM PC
Ratio moyen de liquidité	3,50	
Ratio moyen de satisfaction	19,71	
Ratio moyen de tendance	562,24	
Ratio moyen de couverture	17,79	
Taux de rotation moyen du marché	0,01	
Prime de risque du marché	2,98	
Nombre de SGI participantes	25	

Définitions

Volume moyen annuel par séance = Valeur annuel échangé / nombre de séances
 Valeur moyenne annuelle par séance = Valeur annuelle échangée / nombre de séances
 Ratio moyen de liquidité = Moyenne des ratios de liquidité (Titres échangés / Volume des ordres de vente)
 Ratio moyen de satisfaction = Moyenne des ratios de satisfaction (Titres échangés / Volume des ordres d'achat)
 Ratio moyen de tendance = Moyenne des ratios de tendance (Volume des ordres d'achat / Volume des ordres de vente)
 Ratio moyen de couverture = Moyenne des ratios de couverture (Volume des ordres de vente / Volume des ordres d'achat)

Taux moyen de rotation = moyenne des taux de rotation des actions cotées (volume transigé / capi flottante)
 PER moyen du marché = moyenne des PER des actions cotées ayant un PER positif
 Taux de rendement moyen = moyenne des taux de rendement des actions cotées ayant distribué un dividende
 Taux de rentabilité moyen = moyenne des taux de rentabilité des actions cotées
 Prime de risque du marché = (1 / le PER moyen du marché) - le taux de référence actuel des emprunts d'Etat



BRVM - BOURSE REGIONALE DES VALEURS MOBILIERES
 BRVM - Société Anonyme au capital de 3.062.040.000 CFA - RC : CI - ABJ - 1997 - B - 208435 - CC : 9819725 - E
 Siège Social : Abidjan - CÔTE D'IVOIRE. Adresse : 18, Rue Joseph ANOMA (Rue des Banques) - Abidjan
 Tél : +225 20 32 66 85 / 86, Fax : +225 20 32 66 84, Mail : brvm@brvm.org, Site Web : www.brvm.org

MARCHE DES ACTIONS

Symbole	Titre	Cours Précédent	Cours du jour		Variation jour	Séance de cotation		Cours Référence	Variation de l'année précédente	Dernier dividende payé		Rdt. Net	PER
			Ouv.	Clôt.		Volume	Valeur			Montant net	Date		
SECTEUR - INDUSTRIE		54,84	points		↓	-1,06 %							
CABC	SICABLE CI	995	950	950	-4,52 %	170	161 500	950	-14,03 %	100,00	31-mai-18	10,53 %	5,74
FTSC	FILTISAC CI	1 800	1 795	1 750	-2,78 %	558	987 555	1 750	-64,47 %	161,27	16-août-18	9,22 %	9,90
NEIC	NEI-CEDA CI	145	155	155	6,90 %	2 750	426 250	155	318,92 %	9,00	28-juin-01		3,91
NTLC	NESTLE CI	895	900	895	0,00 %	77	69 025	895	-52,89 %	31,50	12-août-11		
SEMC	CROWN SIEM CI	12 740	12 740	12 300	-3,45 %	20	250 640	12 300	-11,35 %	676,80	29-sept.-17	5,50 %	51,79
SIVC	AIR LIQUIDE CI	470	470	470	0,00 %	250	117 500	470	17,50 %	63,00	29-sept.-17	13,40 %	
SLBC	SOLIBRA CI	56 900	56 900	56 900	0,00 %	15	853 500	56 900	-54,48 %	2 322,00	14-juin-18	4,08 %	22,04
SMBC	SMB CI	18 200	16 840	16 840	-7,47 %	1	16 840	16 840	121,00 %	450,00	29-août-18	2,67 %	4,37
STBC	SITAB CI	1 310	1 325	1 310	0,00 %	1 325	1 735 810	1 310	-63,61 %	206,20	19-juin-17	15,74 %	
TTRC	TRITURAF CI-Ste en Liquidation	490	SP	SP	0,00 %			490	0,00 %	1 440,00	19-juil.-02		
UNLC	UNILEVER CI	7 550	NC	NC	0,00 %			7 550	-11,18 %	1 233,00	9-juil.-12		
UNXC	UNIWAX CI	2 350	2 200	2 390	1,70 %	125	278 800	2 390	-44,03 %	173,70	13-juil.-18	7,27 %	12,36
TOTAL						5 291	4 897 420						15,73
SECTEUR - SERVICES PUBLICS		551,38	points		↓	-1,01 %							
CIEC	CIE CI	1 500	1 500	1 500	0,00 %	2 794	4 196 550	1 500	-28,57 %	31,95	20-juil.-18	2,13 %	42,28
ONTBF	ONATEL BF	3 850	3 850	3 790	-1,56 %	828	3 150 590	3 790	-20,71 %	363,96	6-juin-18	9,60 %	9,11
SDCC	SOE CI	3 450	3 450	3 600	4,35 %	803	2 888 550	3 600	-39,09 %	270,00	29-août-18	7,50 %	11,90
SNTS	SONATEL SN	18 700	18 650	18 500	-1,07 %	1 654	30 709 975	18 500	-21,28 %	1 500,00	23-mai-18	8,11 %	9,15
TOTAL						6 079	40 945 665						18,11
SECTEUR - FINANCES		61,33	points		↓	-0,29 %							
BICC	BICI CI	3 795	3 885	3 900	2,77 %	3 344	13 185 155	3 900	-54,06 %	213,56	2-juil.-18	5,48 %	7,00
BOAB	BANK OF AFRICA BN	3 400	3 395	3 350	-1,47 %	5 311	17 802 350	3 350	-55,03 %	407,00	15-mai-18	12,15 %	4,56
BOABF	BANK OF AFRICA BF	3 500	3 500	3 400	-2,86 %	4 356	14 734 200	3 400	-52,45 %	358,00	7-mai-18	10,53 %	4,97
BOAC	BANK OF AFRICA CI	2 600	2 515	2 550	-1,92 %	1 404	3 517 620	2 550	-47,96 %	295,00	6-juin-18	11,57 %	4,70
BOAM	BANK OF AFRICA ML	2 420	2 420	2 400	-0,83 %	88	211 760	2 400	-53,85 %	290,00	31-mai-18	12,08 %	4,93
BOAN	BANK OF AFRICA NG	3 490	3 490	3 490	0,00 %	83	289 670	3 490	-29,49 %	379,00	31-mai-18	10,86 %	6,23
BOAS	BANK OF AFRICA SENEGAL	1 900	1 930	1 850	-2,63 %	2 251	4 234 840	1 850	-26,00 %	160,00	2-mai-18	8,65 %	4,39
CBIBF	CORIS BANK INTERNATIONAL	7 385	7 360	7 465	1,08 %	351	2 595 295	7 465	-25,35 %	336,00	5-juil.-18	4,50 %	12,21
ECOC	ECOBANK COTE D'IVOIRE	18 250	18 250	18 200	-0,27 %	28	509 750	18 200	-38,68 %	1 844,00	22-juin-18	10,13 %	7,55
ETIT	ECOBANK TRANS. INCORP. TG	20	20	20	0,00 %	40 857	785 231	20	17,65 %	1,21	28-avr.-17	6,04 %	2,85
NSBC	NSIA BANQUE COTE D'IVOIRE	6 840	NC	NC	0,00 %			6 840	-29,19 %	466,10	25-juin-18	6,81 %	8,11
SAFC	SAFCA CI	5 360	NC	NC	0,00 %			5 360	-50,83 %	576,00	29-juil.-11		
SGBC	SGB CI	8 390	8 350	8 340	-0,60 %	48	400 000	8 340	-27,79 %	585,00	17-juil.-18	7,01 %	6,55
SIBC	SOCIETE IVOIRIENNE DE BANQUE	2 420	2 395	2 390	-1,24 %	842	1 972 075	2 390	-29,71 %	189,00	8-juin-18	7,91 %	5,30
TOTAL						58 963	60 237 946						6,10
SECTEUR - TRANSPORT		572,50	points		↓	-0,83 %							
SDSC	BOLLORE	2 380	2 380	2 360	-0,84 %	42	99 460	2 360	-52,71 %	182,00	30-mai-18	7,71 %	9,77
SVOC	MOVIS CI	2 530	NC	NC	0,00 %			2 530	-21,06 %	270,00	5-juil.-99		
TOTAL						42	99 460						9,77

MARCHE DES ACTIONS

Symbole	Titre	Cours Précédent	Cours du jour		Variation jour	Séance de cotation		Cours Référence	Variation de l'année précédente	Dernier dividende payé		Rdt. Net	PER
			Ouv.	Clôt.		Volume	Valeur			Montant net	Date		
SECTEUR - AGRICULTURE		118,01	points		↓	-1,29 %							
PALC	PALM CI	2 090	2 090	2 090	0,00 %	15	31 350	2 090	-62,00 %	253,47	24-sept.-18	12,13 %	3,71
SCRC	SUCRIVOIRE	1 000	980	990	-1,00 %	2 857	2 747 410	990	-13,16 %	72,00	28-sept.-18	7,27 %	6,17
SICC	SICOR CI	3 550	NC	NC	0,00 %			3 550	-10,13 %	1 919,00	25-sept.-00		21,18
SOGC	SOGB CI	2 500	2 500	2 400	-4,00 %	331	798 100	2 400	-42,86 %	432,00	23-juil.-18	18,00 %	4,97
SPHC	SAPH CI	2 900	NC	NC	0,00 %			2 900	-6,30 %	78,00	27-sept.-18	2,69 %	5,76
TOTAL						3 203	3 576 860						8,36
SECTEUR - DISTRIBUTION		264,47	points		↓	-1,33 %							
ABJC	SERVAIR ABIDJAN CI	1 045	1 045	1 045	0,00 %	10	10 450	1 045	-47,75 %	98,97	20-juin-18	9,47 %	11,49
BNBC	BERNABE CI	2 345	2 345	2 425	3,41 %	18	43 170	2 425	-21,77 %	63,00	25-juil.-18	2,60 %	7,57
CFAC	CFAO MOTORS CI	620	620	610	-1,61 %	617	382 370	610	54,43 %	9,90	27-juil.-18	1,62 %	27,20
PRSC	TRACTAFRIC MOTORS CI	124 995	NC	NC	0,00 %			124 995	-56,69 %	3 839,00	31-août-18	3,07 %	29,30
SHEC	VIVO ENERGY CI	870	870	865	-0,57 %	1 693	1 460 870	865	-3,89 %	42,86	23-juil.-18	4,95 %	10,89
TTLC	TOTAL CI	1 600	1 600	1 555	-2,81 %	553	860 255	1 555	-44,06 %	103,45	28-sept.-18	6,65 %	9,39
TTLS	TOTAL SN	1 300	1 290	1 290	-0,77 %	1 598	2 075 840	1 290	-32,11 %	56,25	27-juil.-18	4,36 %	10,11
TOTAL						4 489	4 832 955						15,14
AUTRES SECTEURS		296,13	points		→	0,00 %							
STAC	SETAO CI	240	NC	NC	0,00 %			240	33,33 %				3,68
TOTAL						0	0						3,68
TOTAL - Marché des actions						78 067	114 590 306						

MARCHE DES DROITS

Symbole	Titre	Cours Précédent	Cours du jour		Variation jour	Séance de cotation		Cours Référence	Variation depuis l'origine	Parité	Periode de négociation	
			Ouv.	Clôt.		Volume	Valeur				Début	fin
TOTAL												
TOTAL - Marché des droits												

TROISIEME COMPARTIMENT - BRVM PETITES CAPITALISATIONS

Symbole	Titre	Cours Précédent	Cours du jour		Variation jour	Séance de cotation		Cours Référence	Variation depuis l'origine
			Ouv.	Clôt.		Volume	Valeur		
TOTAL									
TOTAL - 3ème Compartiment - BRVM PC									

Légende:
 (d) Ex-dividende
 Cours du jour: Ouv.: Ouverture Clôt.: Clôture Moy.: Moyen
 Mentions : NC: Non Coté Ex-c: Ex-coupon Ex-d: Ex-droit SP: Suspendu Val-T: Valeur Théorique
 PER = Cours / BNPA selon les données disponibles Rdt. Net: Rendement net (DNPA / Cours)
 Comp.: 1 - Premier Compartiment 2 - Second Compartiment 3 - Compartiment de croissance
 Ratio de liquidité = Titres échangés / Volume des ordres de vente
 : Progression de l'indice sectoriel : Stabilité de l'indice sectoriel : Recul de l'indice sectorie

MARCHE DES OBLIGATIONS

Symbole	Titre	Valeur nominale	Cours Précédent	Cours du jour	Cours Référence	Séance de cotation	Coupon couru	Coupon d'intérêt	Montant net	Eché.	Type Amort
						Volume	Valeur	Période			
OBLIGATIONS D'ETAT											
EOM.01	ETAT DU MALI 6.20% 2016-2023	8 333	8 333	NC	8 333		244,88	A	516,65	23-mai-19	ACD
EOM.02	Etat du Mali 6.50% 2017-2024	10 000	10 000	10 000	10 000	10	100 000	A	650,00	20-avr.-19	AC
EOS.04	ETAT SENEGAL 6.70% 2012-2019	4 000	4 000	NC	4 000		244,50	A	268,00	14-déc.-18	ACD
EOS.05	ETAT SENEGAL 6.50% 2013-2023	10 000	10 000	NC	10 000		187,23	S	325,00	29-janv.-19	ACD
EOS.06	ETAT SENEGAL 6.50% 2014-2021	7 000	7 000	NC	7 000		208,95	S	227,50	27-nov.-18	ACD
EOS.07	ETAT SENEGAL 6.30% 2015-2025	10 000	9 999	NC	9 999		295,15	S	317,59	25-nov.-18	ACD
TPBF.03	TPBF 6,50% 2013-2020	10 000	10 000	NC	10 000		294,97	S	325,00	29-nov.-18	ACD
TPBF.04	TPBF 6.50% 2017-2027	10 000	10 000	NC	10 000		185,20	S	327,67	31-janv.-19	ACD
TPBF.05	TPBF 6,50% 2017-2024	10 000	10 000	NC	10 000		241,53	S	325,00	29-déc.-18	ACD
TPBF.06	TPBF 6.50% 2018-2025	10 000	10 000	NC	10 000		284,93	S	325,89	5-déc.-18	ACD
TPBJ.01	TPBJ 6.50% 2017-2027	10 000	10 000	NC	10 000		390,00	A	650,00	7-avr.-19	ACD
TPBJ.02	TPBJ 6.50% 2018-2025	10 000	10 000	10 000	10 000	26	260 000	S	325,00	29-nov.-18	AC
TPCI.015	TPCI 6.30% 2013-2018	10 000	10 000	NC	10 000		278,85	S	315,00	3-déc.-18	ACD
TPCI.016	TPCI 6.55% 2014-2022	10 000	10 000	NC	10 000		315,84	A	655,00	20-mai-19	ACD
TPCI.017	TPCI 3% 2014-2024	10 000	10 000	NC	10 000		119,67	S	150,00	19-déc.-18	ACD
TPCI.018	TPCI 5.85% 2014-2021	10 000	10 000	NC	10 000		233,36	S	292,50	19-déc.-18	ACD
TPCI.019	TPCI 5.99% 2015-2025	10 000	10 000	NC	10 000		298,68	A	599,00	14-mai-19	ACD
TPCI.020	TPCI 5.85% 2015-2022	10 000	10 000	NC	10 000		61,07	S	292,50	5-avr.-19	ACD
TPCI.021	TPCI 6% 2016-2028	10 000	9 850	NC	9 850		358,36	A	600,00	8-avr.-19	ACD
TPCI.022	TPCI 5.90% 2016-2026	10 000	10 000	NC	10 000		242,47	A	590,00	15-juin-19	ACD
TPCI.023	TPCI 5.90% 2016-2026	10 000	10 000	NC	10 000		581,92	A	590,00	17-nov.-18	ACD
TPCI.024	TPCI 6.25% 2017-2029	10 000	10 000	NC	10 000		73,83	S	312,50	31-mars-19	ACD
TPCI.025	TPCI 5,95% 2017-2024 A	10 000	9 999	NC	9 999		31,06	S	297,50	24-avr.-19	ACD
TPCI.026	TPCI 5,95% 2017-2024 B	10 000	10 000	NC	10 000		3,29	S	297,50	10-mai-19	ACD
TPTG.01	TPTG 6,90% 2018-2023	10 000	9 999	NC	9 999		204,38	S	345,00	26-janv.-19	AC
TOTAL						36	360 000				
OBLIGATIONS REGIONALES											
BIDC.03	BIDC-EBID 6.50% 2014-2021	10 000	10 000	NC	10 000		80,80	S	325,00	28-mars-19	ACD
BIDC.04	BIDC-EBID 6.10% 2017-2027	10 000	10 000	NC	10 000		249,01	A	610,00	16-juin-19	ACD
BOAD.011	BOAD 5.95% 2012-2019	10 000	9 950	NC	9 950		409,16	A	595,00	6-mars-19	ACD
BOAD.012	BOAD 5.95% 2014-2021	10 000	10 000	NC	10 000		523,27	A	595,00	26-déc.-18	ACD
CRRH.01	CRRH-UEMOA 6.10% 2012-2022	10 000	10 000	NC	10 000		150,84	S	305,00	13-févr.-19	AC
CRRH.02	CRRH-UEMOA 6.10% 2012-2024	10 000	10 000	NC	10 000		195,60	S	305,00	17-janv.-19	AC
CRRH.03	CRRH-UEMOA 6% 2013-2023	10 000	10 000	NC	10 000		28,02	S	300,00	26-avr.-19	AC
CRRH.04	CRRH-UEMOA 6% 2014-2024	10 000	9 950	NC	9 950		221,31	S	300,00	30-déc.-18	AC
CRRH.05	CRRH-UEMOA 5.85% 2015-2025	10 000	10 000	NC	10 000		209,96	S	294,90	4-janv.-19	AC
CRRH.06	CRRH-UEMOA 5.85% 2016-2026	10 000	10 000	NC	10 000		209,84	S	292,50	3-janv.-19	ACD
CRRH.07	CRRH-UEMOA 5.95% 2017-2029 (##)	9 583	9 183	NC	9 183.39		277,36	S	285,10	17-nov.-18	AC
SHAF.03	SHELTER AFRIQUE 6.6% 2014-2021	5 000	5 000	NC	5 000		68,71	S	166,36	28-févr.-19	ACD
TOTAL						0	0				
OBLIGATIONS PRIVEES											
ORGT.01	ORAGROUP 6.75% 2013-2019	10 000	9 900	NC	9 900		296,93	S	337,50	4-déc.-18	ACD
SIFC.01	SIFCA 6.90% 2013-2021	10 000	10 000	NC	10 000		177,85	A	676,20	8-août-19	ACD
TOTAL						0	0				
SUKUK ET TITRES ASSIMILES											
SUKCI.S1	SUKUK CI 5.75% 2015-2020	10 000	10 000	NC	10 000		218,82	S	292,29	28-déc.-18	AC
SUKCI.S2	SUKUK CI 5.75% 2016-2023	10 000	10 000	NC	10 000		105,42	S	289,10	7-mars-19	ACD
SUKSN.S2	SUKUK SN 6% 2016-2026	10 000	10 000	NC	10 000		181,67	S	306,67	26-janv.-19	ACD
SUKTG.S1	SUKUK TG 6.5% 2016-2026	10 000	10 000	NC	10 000			S		17-août-18	ACD
TOTAL						0	0				
TOTAL - Marché des obligations						36	360 000				

Légende :
 (##) Cours de référence amorti / Coupon couru Ex-c D
 Cours du jour: Ouv.: Ouverture Clôt.: Clôture Moy.: Moyen
 Type Amort: Type d'Amortissement IF: In Fine AC: Amortissement Constant AD: Amortissement Dégressif ACD: Amortissement Constant Différé
 Période: Périodicité de paiement des coupons A: Annuelle S: Semestrielle T: Trimestrielle
 Eché.: Échéance de paiement des intérêts
 Mentions: NC: Non Coté Ex-c: Ex-coupon ou Ex-droit SP: Suspendu

INFORMATIONS**OPERATIONS EN COURS**

Emetteur	Opération
----------	-----------

AVIS

Entité	N°	Nature	Objet
BRVM	167-2018	Paiement Intérêts	Paiement des intérêts semestriels - TPBF 6,50% 2018-2025

COMMUNIQUES

Emetteur	N°	Nature	Objet
----------	----	--------	-------

QUANTITES RESIDUELLES

MARCHE DES ACTIONS

Symbole	Titre	Quantité résiduelle à l'achat	Cours Achat / Vente			Quantité résiduelle à la vente	Cours de Référence
ABJC	SERVAIR ABIDJAN CI	5	1,010	/	1,045	50	1 045
BICC	BICI CI	230	3,900	/	4,000	235	3 900
BNBC	BERNABE CI	9	2,300	/	2,350	25	2 425
BOAB	BANK OF AFRICA BN	100	3,300	/	3,345	207	3 350
BOABF	BANK OF AFRICA BF	9	3,300	/	3,400	497	3 400
BOAC	BANK OF AFRICA CI	50	2,480	/	2,550	52	2 550
BOAM	BANK OF AFRICA ML	50	2,335	/	2,415	90	2 400
BOAN	BANK OF AFRICA NG	10	3,400	/	3,490	64	3 490
BOAS	BANK OF AFRICA SENEGAL	5	1,800	/	1,850	508	1 850
CABC	SICABLE CI	2	950	/	995	3 655	950
CBIBF	CORIS BANK INTERNATIONAL	50	7,400	/	7,465	17	7 465
CFAC	CFAO MOTORS CI	100	605	/	610	633	610
CIEC	CIE CI	18 096	1,500	/	1,570	400	1 500
ECOC	ECOBANK COTE D'IVOIRE			/	18,240	17	18 200
ETIT	ECOBANK TRANS. INCORP. TG	272 290	19	/	20	1 049 671	20
FTSC	FILTISAC CI	6	1,750	/	1,780	41	1 750
NEIC	NEI-CEDA CI	1 760	155	/			155
NSBC	NSIA BANQUE COTE D'IVOIRE			/	6,680	30	6 840
NTLC	NESTLE CI			/	880	23	895
ONTBF	ONATEL BF	127	3,790	/	3,850	202	3 790
PALC	PALM CI			/	2,050	396	2 090
PRSC	TRACTAFRIC MOTORS CI			/	124,995	16	124 995
SAFC	SAFCA CI			/	5,500	20	5 360
SCRC	SUCRIVOIRE			/	990	52	990
SDCC	SOE CI	55	3,450	/	3,700	6	3 600
SDSC	BOLLORE	20	2,300	/	2,360	232	2 360
SEMC	CROWN SIEM CI			/	12,740	80	12 300
SGBC	SGB CI	50	8,200	/	8,340	183	8 340
SHEC	VIVO ENERGY CI	360	860	/	865	94	865
SIBC	SOCIETE IVOIRIENNE DE BANQUE			/	2,390	188	2 390
SICC	SICOR CI	15	3,550	/			3 550
SIVC	AIR LIQUIDE CI	9	450	/	465	3 800	470
SLBC	SOLIBRA CI			/	56,900	11	56 900
SMBC	SMB CI			/	16,840	65	16 840
SNTS	SONATEL SN	20	18,250	/	18,500	10	18 500
SOGC	SOGB CI	10	2,360	/	2,400	258	2 400
SPHC	SAPH CI			/	2,845	285	2 900
STAC	SETAO CI			/	240	140	240
STBC	SITAB CI			/	1,350	453	1 310
SVOC	MOVIS CI			/	2,525	40	2 530
TTLC	TOTAL CI	30	1,550	/	1,555	4 799	1 555
TTLS	TOTAL SN	231	1,260	/	1,290	394	1 290
TTRC	TRITURAF CI-Ste en Liquidation			/			490
UNLC	UNILEVER CI			/	7,550	355	7 550
UNXC	UNIWAX CI	40	2,350	/	2,390	50	2 390

QUANTITES RESIDUELLES**MARCHE DES DROITS**

Symbole	Titre	Quantité résiduelle à l'achat	Cours Achat / Vente	Quantité résiduelle à la vente	Cours de Référence
---------	-------	-------------------------------	---------------------	--------------------------------	--------------------

TROISIEME COMPARTIMENT - BRVM PETITES CAPITALISATIONS

Symbole	Titre	Quantité résiduelle à l'achat	Cours Achat / Vente	Quantité résiduelle à la vente	Cours de Référence
---------	-------	-------------------------------	---------------------	--------------------------------	--------------------

QUANTITES RESIDUELLES

MARCHE DES OBLIGATIONS

Symbole	Titre	Quantité résiduelle à l'achat	Cours Achat / Vente	Quantité résiduelle à la vente	Cours de Référence
ORGT.O1	ORAGROUP 6.75% 2013-2019		/ 10,000	406	9 900
SIFC.O1	SIFCA 6.90% 2013-2021		/		10 000
EOM.O1	ETAT DU MALI 6.20% 2016-2023		/		8 333
EOM.O2	Etat du Mali 6.50% 2017-2024	27	9,900 / 10,000	6	10 000
EOS.O4	ETAT SENEGAL 6.70% 2012-2019		/		4 000
EOS.O5	ETAT SENEGAL 6.50% 2013-2023		/		10 000
EOS.O6	ETAT SENEGAL 6.50% 2014-2021		/ 7,175	500	7 000
EOS.O7	ETAT SENEGAL 6.30% 2015-2025		/ 10,000	66 139	9 999
TPTG.O1	TPTG 6,90% 2018-2023		/ 10,000	46 883	9 999
TPCI.O21	TPCI 6% 2016-2028		/		9 850
TPCI.O22	TPCI 5.90% 2016-2026		/ 9,800	53 990	10 000
TPCI.O23	TPCI 5.90% 2016-2026		/		10 000
TPCI.O24	TPCI 6.25% 2017-2029		/		10 000
TPCI.O25	TPCI 5,95% 2017-2024 A		/		9 999
TPCI.O26	TPCI 5,95% 2017-2024 B		/		10 000
TPCI.O15	TPCI 6.30% 2013-2018		/		10 000
TPCI.O16	TPCI 6.55% 2014-2022		/		10 000
TPCI.O17	TPCI 3% 2014-2024		/		10 000
TPCI.O18	TPCI 5.85% 2014-2021		/		10 000
TPCI.O19	TPCI 5.99% 2015-2025		/		10 000
TPCI.O20	TPCI 5.85% 2015-2022		/ 10,000	241	10 000
TPBF.O3	TPBF 6,50% 2013-2020		/		10 000
TPBF.O4	TPBF 6.50% 2017-2027		/		10 000
TPBF.O5	TPBF 6,50% 2017-2024		/ 9,900	35	10 000
TPBF.O6	TPBF 6.50% 2018-2025		/ 10,000	45	10 000
TPBJ.O1	TPBJ 6.50% 2017-2027		/ 9,950	766	10 000
TPBJ.O2	TPBJ 6.50% 2018-2025		/		10 000
BIDC.O3	BIDC-EBID 6.50% 2014-2021		/ 10,000	7 640	10 000
BIDC.O4	BIDC-EBID 6.10%2017-2027		/ 9,900	1 657	10 000
BOAD.O11	BOAD 5.95% 2012-2019		/		9 950
BOAD.O12	BOAD 5.95% 2014-2021		/ 10,000	9 000	10 000
CRRH.O1	CRRH-UEMOA 6.10% 2012-2022		/		10 000
CRRH.O2	CRRH-UEMOA 6.10% 2012-2024		/		10 000
CRRH.O3	CRRH-UEMOA 6% 2013-2023		/		10 000
CRRH.O4	CRRH-UEMOA 6% 2014-2024		/		9 950
CRRH.O5	CRRH-UEMOA 5.85% 2015-2025		/		10 000
CRRH.O6	CRRH-UEMOA 5.85% 2016-2026		/ 10,000	19 125	10 000
CRRH.O7	CRRH-UEMOA 5.95% 2017-2029		/ 9,583	10 950	9 183
SHAF.O3	SHELTER AFRIQUE 6.6% 2014-2021		/ 5,000	166	5 000

SUKUK ET TITRES ASSIMILES

Symbole	Titre	Quantité résiduelle à l'achat	Cours Achat / Vente	Quantité résiduelle à la vente	Cours de Référence
SUKCI.S1	SUKUK CI 5.75% 2015-2020		/ 10,000	50	10 000
SUKCI.S2	SUKUK CI 5.75% 2016-2023		/		10 000
SUKSN.S2	SUKUK SN 6% 2016-2026		/		10 000
SUKTG.S1	SUKUK TG 6.5% 2016-2026		/		10 000

CALENDRIER DES ASSEMBLEES GENERALES

ANNEE : 2018

Société	Nature	Date	Heure	Lieu
UNILEVER CI	Mixte	23/11/2018	09:00:00	Hôtel Belle Côte sis à la Riviera Palmeraie
BANK OF AFRICA NG	Mixte	02/11/2018	10:00:00	Centre de formation de la BOA-NIGER (sise à BOA-Siège)
CORIS BANK INTERNATIONAL	Extraordinaire	29/08/2018	09:00:00	Hôtel SOPATEL Silmandé SA
MOVIS CI	Extraordinaire	26/07/2018	11:00:00	Amphithéâtre de l'immeuble CRRAE-UEMOA Sise au Plateau, Immeuble Versus Bank
MOVIS CI	Ordinaire	26/07/2018	09:30:00	Amphithéâtre de l'immeuble CRRAE-UEMOA Sise au Plateau, Immeuble Versus Bank
SMB	Mixte	05/07/2018	09:30:00	Amphithéâtre de la CGECI (La Maison de l'Entreprise) sis à Abidjan-plateau, à l'angle du boulevard de la République et l'Avenue Lamblin
TRACTAFRIC CI	Mixte	29/06/2018	17:00:00	Siège de TRACTAFRIC MOTORS Zone 3, Km 4, boulevard de Marseille, dans le hall HYUNDAI
SODECI	Ordinaire	27/06/2018	15:30:00	Espace Events sis à Abidjan, Cocody 2 Plateaux, Boulevard Latrille (initialement prévue le 20/06/2018 est reportée au 27/06/2018)
UNILEVER CI	Mixte	27/06/2018	09:30:00	Amphithéâtre de l'immeuble CRRAE-UEMOA Sise au Plateau, Immeuble Versus Bank
AIR LIQUIDE CI	Ordinaire	26/06/2018	10:00:00	Salle de Conférence de la CRRAE-UEMOA
BERNABE CI	Ordinaire	25/06/2018	11:00:00	Maison de l'Entreprise (CGECI), Abidjan-Plateau
NESTLE CI	Ordinaire	25/06/2018	10:00:00	LATRILLE EVENTS
SETAO CI	Ordinaire	22/06/2018	10:00:00	Hôtel TIAMA (Salle EBENE) - Abidjan
SAFCA CI	Ordinaire	22/06/2018	10:00:00	Siège de la société, 1,Rue des Carrossiers, Zone 3 C (Face SOCOCE TreichVille)
SITAB	Mixte	21/06/2018	10:30:00	Salle JEWELS de la Maison de l'Entreprise C.G.E.C.I au plateau
SICOR	Ordinaire	21/06/2018	09:30:00	Palm Club Hôtel Abidjan, Cocody, angle Boulevard Latrille - Route du Lycée technique
NEI-CEDA CI	Ordinaire	21/06/2018	10:00:00	Hôtel AZALAI, Boulevard VGE à ABIDJAN
CROWN SIEM CI	Mixte	20/06/2018	09:00:00	Siège de la CGECI, sis à la Maison de l'Entreprise, au Plateau, à l'Angle du Boulevard de la République et de l'Avenue Lamblin
CIE CI	Ordinaire	20/06/2018	10:00:00	Sofitel Abidjan Hôtel Ivoire
TOTAL	Ordinaire	20/06/2018	10:00:00	Salle de conférence de l'hôtel Radisson Blu à Abidjan
TOTAL SENEGAL S.A.	Ordinaire	18/06/2018	15:00:00	Hôtel Terrou-Bi, Corniche Ouest, Boulevard Martin Luther King à Dakar
SGB CI	Mixte	13/06/2018	09:00:00	Amphithéâtre de la CGECI, Plateau Angle du Boulevard de la République et de l'Avenue Lamblin
FILTISAC CI	Ordinaire	08/06/2018	10:00:00	Immeuble CRRAE - UMOA ABIDJAN-Plateau (RCI) - Debut des inscriptions à 9h00
BICI CI	Ordinaire	07/06/2018	11:00:00	CGECI Abidjan
UNIWAX CI	Ordinaire	07/06/2018	10:00:00	Espace Latrille Events, sis à Abidjan, II Plateaux (Carrefour Duncan)
CFAO MOTORS CI	Ordinaire	05/06/2018	10:00:00	Siège social de CFAO MOTORS CI sis à Abidjan, 117, Boulevard de Marseille
SOGB	Ordinaire	05/06/2018	11:00:00	Salle de conférence de l'immeuble CRRAE-UMOA, Abidjan Plateau
NSBC	Ordinaire	30/05/2018	10:00:00	Espace Latrille Event sis à Abidjan-Cocody, Deux Plateaux, Boulevard Latrille, à proximité du Carrefour Duncan
ECOBANK CI	Ordinaire	29/05/2018	10:30:00	Espace Latrille Event sis à Abidjan-Cocody, Deux Plateaux, Boulevard Latrille
ONATEL BF	Mixte	17/05/2018	10:00:00	Royal Beach Hôtel, OUAGADOUGOU - BURKINA FASO
SUCRIVOIRE	Ordinaire	17/05/2018	09:30:00	Auditorium de la CRRAE-UMOA sise à Abidjan-Plateau (Rue Botreau Roussel)
BANK OF AFRICA CI	Mixte	14/05/2018	10:00:00	Locaux du siège social, Angle Avenue Terrasson de Fougères et Rue Gourgas
PALM CI	Ordinaire	09/05/2018	09:30:00	Salle de Conférence de la CRRAE-UEMOA, sise à Abidjan-Plateau
BOLLORE TRANSPORT & LOGISTICS	Ordinaire	09/05/2018	10:00:00	Salle de conférence de l'immeuble CRRAE-UEMOA, sise au Plateau, Avenue Delafosse prolongée, face à l'hôtel PULLMAN à Abidjan
BANK OF AFRICA ML	Mixte	05/05/2018	09:30:00	Grand-Hôtel
SAPH CI	Ordinaire	03/05/2018	09:30:00	Salle de conférence de CRRAE-UMOA (Versus Bank au Plateau)

lundi 12 novembre 2018

SOLIBRA	Ordinaire	24/04/2018	10:30:00	Espace CRISTAL 8, rue du chevalier de Clieu, Zone 4 C, Salle PLATINIUM, ABIDJAN
ECOBANK TG	Ordinaire	24/04/2018	10:30:00	Salle de Conférence du Centre Panafricain Ecobank, 2365, Boulevard du Mono, Lomé, Togo
VIVO ENERGY CI	Ordinaire	19/04/2018	09:00:00	Espace Latrille Event
SONATEL	Ordinaire	17/04/2018	10:00:00	l'hôtel King Fahd Palace à Dakar
BANK OF AFRICA BN	Ordinaire	12/04/2018	10:00:00	Salle de conférence du BENIN MARINA Hôtel
CORIS BANK INTERNATIONAL	Ordinaire	12/04/2018	09:00:00	Hôtel SOPATEL Silmandé SA
SIB	Mixte	06/04/2018	09:00:00	Maison de l'Entreprise (CGECI), Abidjan-Plateau
BANK OF AFRICA BF	Ordinaire	06/04/2018	10:00:00	Salle de Conférence de OUAGA 2000
BANK OF AFRICA NG	Ordinaire	05/04/2018	10:00:00	Centre de formation de la BOA-NIGER (sise à BOA-Siège)
SICABLE	Ordinaire	03/04/2018	10:00:00	Hôtel AZALAI, Boulevard VGE à ABIDJAN
SERVAIR ABIDJAN CI	Ordinaire	28/03/2018	10:00:00	la salle JEWELS de la CGECI sise au Plateau
BANK OF AFRICA SN	Ordinaire	16/03/2018	10:00:00	Immeuble Elan II, 2eme Etage, Route de Ngor, Zone 12, Almadies à Dakar

L'actualité de la BRVM sur nos plateformes digitales

Infos BRVM

Pour recevoir les informations boursières par SMS, souscrivez :



Côte d'Ivoire : *430#
Bénin : *430*15#



Côte d'Ivoire : #139#
Burkina Faso : *310#



Côte d'Ivoire : *431#
Niger : *512*9#
Togo : *310#

Site web

www.brvm.org

Application Mobile

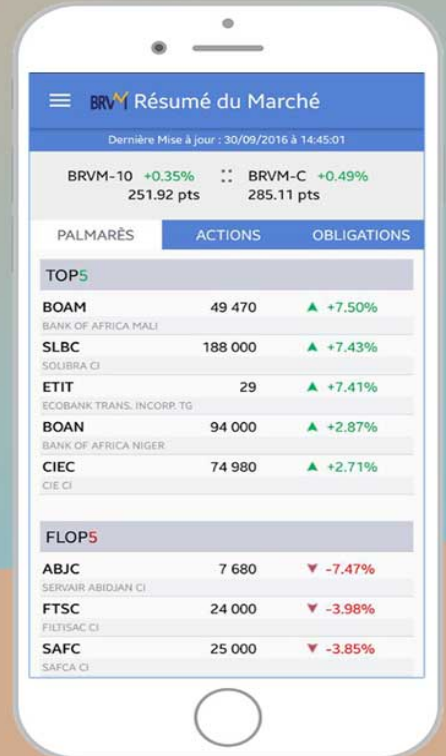

Disponible sur
 Google play

Disponible sur
 App Store



Nous suivre sur :

