

BRVM 10	167,76
Variation Jour	↓ -0,17 %
Variation annuelle	↓ -23,62 %



BULLETIN OFFICIEL DE LA COTE

N° 215

mardi 13 novembre 2018

Site : www.brvm.org

BRVM Composite	172,94
Variation Jour	↓ -0,55 %
Variation annuelle	↓ -28,85 %

Evolution des indices

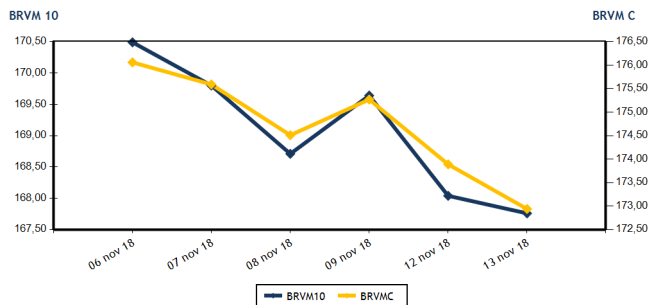

Volumes et valeurs transigés

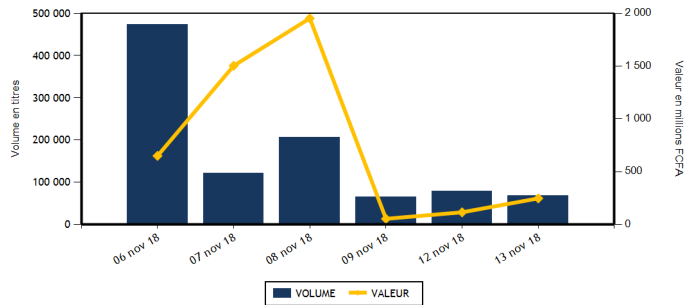

Actions	Niveau	Evol. Jour
Capitalisation boursière (FCFA)	4 864 001 107 445	-0,55 %
Volume échangé	67 563	-13,46 %
Valeur transigée (FCFA)	237 827 302	107,55 %
Nombre de titres transigés	37	2,78 %
Nombre de titres en hausse	8	33,33 %
Nombre de titres en baisse	22	4,76 %
Nombre de titres inchangés	7	-22,22 %

PLUS FORTES HAUSSES

Titres	Cours	Evol. Jour	Evol. annuelle
NEI-CEDA CI (NEIC)	165	6,45 %	345,95 %
SICABLE CI (CABC)	995	4,74 %	-9,95 %
CROWN SIEM CI (SEMC)	12 740	3,58 %	-8,18 %
CIE CI (CIEC)	1 550	3,33 %	-26,19 %
SOGB CI (SOGC)	2 470	2,92 %	-41,19 %

Obligations	Niveau	Evol. Jour
Capitalisation boursière (FCFA)	3 334 185 253 251	0,00 %
Volume échangé	915	2 441,67 %
Valeur transigée (FCFA)	9 150 000	2 441,67 %
Nombre de titres transigés	1	-50,00 %
Nombre de titres en hausse	1	-
Nombre de titres en baisse	0	-
Nombre de titres inchangés	0	-100,00 %

PLUS FORTES BAISES

Titres	Cours	Evol. Jour	Evol. annuelle
PALM CI (PALC)	1 950	-6,70 %	-64,55 %
BANK OF AFRICA BF (BOABF)	3 200	-5,88 %	-55,24 %
BANK OF AFRICA ML (BOAM)	2 270	-5,42 %	-56,35 %
ECOBANK TRANS. INCORP. TG (ETIT)	19	-5,00 %	11,76 %
SUCRIVOIRE (SCRC)	950	-4,04 %	-16,67 %

INDICES SECTORIELS

Base = 100 au 14 juin 1999	Nombre de sociétés	Valeur	Evol. Jour	Evol. annuelle	Volume	Valeur	PER moyen
BRVM - INDUSTRIE	12	54,62	-0,40 %	-46,97 %	4 744	5 862 110	16,01
BRVM - SERVICES PUBLICS	4	556,84	0,99 %	-21,07 %	32 175	202 248 715	18,42
BRVM - FINANCES	14	60,05	-2,09 %	-31,42 %	23 458	20 172 847	6,01
BRVM - TRANSPORT	2	568,92	-0,63 %	-52,69 %	255	587 400	9,71
BRVM - AGRICULTURE	5	115,39	-2,22 %	-37,11 %	1 601	3 342 595	8,25
BRVM - DISTRIBUTION	7	259,50	-1,88 %	-23,78 %	5 320	5 611 235	14,97
BRVM - AUTRES SECTEURS	1	296,13	0,00 %	33,33 %	10	2 400	3,68
BRVM - PETITES CAPITALISATIONS	-	-	-	-	-	-	-

Indicateurs	1er et 2è Comp.	BRVM PC
PER moyen du marché	11,14	
Taux de rendement moyen du marché	7,92	
Taux de rentabilité moyen du marché	7,89	
Nombre de sociétés cotées	45	
Nombre de lignes obligataires	43	
Volume moyen annuel par séance	5 850,00	
Valeur moyenne annuelle par séance	9 495 895,50	

Indicateurs	1er et 2è Comp.	BRVM PC
Ratio moyen de liquidité	3,04	
Ratio moyen de satisfaction	18,64	
Ratio moyen de tendance	613,18	
Ratio moyen de couverture	16,31	
Taux de rotation moyen du marché	0,01	
Prime de risque du marché	2,98	
Nombre de SGI participantes	26	

Définitions

Volume moyen annuel par séance = Valeur annuel échangé / nombre de séances
 Valeur moyenne annuelle par séance = Valeur annuelle échangée / nombre de séances
 Ratio moyen de liquidité = Moyenne des ratios de liquidité (Titres échangés / Volume des ordres de vente)
 Ratio moyen de satisfaction = Moyenne des ratios de satisfaction (Titres échangés / Volume des ordres d'achat)
 Ratio moyen de tendance = Moyenne des ratios de tendance (Volume des ordres d'achat / Volume des ordres de vente)
 Ratio moyen de couverture = Moyenne des ratios de couverture (Volume des ordres de vente / Volume des ordres d'achat)

Taux moyen de rotation = moyenne des taux de rotation des actions cotées (volume transigé / capi flottante)
 PER moyen du marché = moyenne des PER des actions cotées ayant un PER positif
 Taux de rendement moyen = moyenne des taux de rendement des actions cotées ayant distribué un dividende
 Taux de rentabilité moyen = moyenne des taux de rentabilité des actions cotées
 Prime de risque du marché = (1 / le PER moyen du marché) - le taux de référence actuel des emprunts d'Etat



BRVM - BOURSE REGIONALE DES VALEURS MOBILIERES
 BRVM - Société Anonyme au capital de 3.062.040.000 CFA - RC : CI - ABJ - 1997 - B - 208435 - CC : 9819725 - E
 Siège Social : Abidjan - CÔTE D'IVOIRE. Adresse : 18, Rue Joseph ANOMA (Rue des Banques) - Abidjan
 Tél : +225 20 32 66 85 / 86, Fax : +225 20 32 66 84, Mail : brvm@brvm.org, Site Web : www.brvm.org

MARCHE DES ACTIONS

Symbole	Titre	Cours Précédent	Cours du jour		Variation jour	Séance de cotation		Cours Référence	Variation de l'année précédente	Dernier dividende payé		Rdt. Net	PER
			Ouv.	Clôt.		Volume	Valeur			Montant net	Date		
SECTEUR - INDUSTRIE		54,62	points		↓	-0,40 %							
CABC	SICABLE CI	950	995	995	4,74 %	33	32 835	995	-9,95 %	100,00	31-mai-18	10,05 %	6,01
FTSC	FILTISAC CI	1 750	1 750	1 750	0,00 %	1 493	2 505 500	1 750	-64,47 %	161,27	16-août-18	9,22 %	9,90
NEIC	NEI-CEDA CI	155	165	165	6,45 %	610	100 650	165	345,95 %	9,00	28-juin-01		4,17
NTLC	NESTLE CI	895	895	895	0,00 %	35	31 325	895	-52,89 %	31,50	12-août-11		
SEMC	CROWN SIEM CI	12 300	12 740	12 740	3,58 %	4	50 960	12 740	-8,18 %	676,80	29-sept.-17	5,31 %	53,64
SIVC	AIR LIQUIDE CI	470	470	470	0,00 %	1 921	902 870	470	17,50 %	63,00	29-sept.-17	13,40 %	
SLBC	SOLIBRA CI	56 900	56 000	56 000	-1,58 %	11	616 000	56 000	-55,20 %	2 322,00	14-juin-18	4,15 %	21,69
SMBC	SMB CI	16 840	16 795	16 800	-0,24 %	7	112 710	16 800	120,47 %	450,00	29-août-18	2,68 %	4,36
STBC	SITAB CI	1 310	NC	NC	0,00 %			1 310	-63,61 %	206,20	19-juin-17	15,74 %	
TTRC	TRITURAF CI-Ste en Liquidation	490	SP	SP	0,00 %			490	0,00 %	1 440,00	19-juil.-02		
UNLC	UNILEVER CI	7 550	NC	NC	0,00 %			7 550	-11,18 %	1 233,00	9-juil.-12		
UNXC	UNIWAX CI	2 390	2 390	2 380	-0,42 %	630	1 509 260	2 380	-44,26 %	173,70	13-juil.-18	7,30 %	12,30
TOTAL						4 744	5 862 110						16,01
SECTEUR - SERVICES PUBLICS		556,84	points		↑	0,99 %							
CIEC	CIE CI	1 500	1 500	1 550	3,33 %	18 451	28 717 885	1 550	-26,19 %	31,95	20-juil.-18	2,06 %	43,68
ONTBF	ONATEL BF	3 790	3 805	3 790	0,00 %	2 434	9 258 620	3 790	-20,71 %	363,96	6-juin-18	9,60 %	9,11
SDCC	SODE CI	3 600	3 700	3 515	-2,36 %	3 009	10 163 335	3 515	-40,52 %	270,00	29-août-18	7,68 %	11,62
SNTS	SONATEL SN	18 500	18 495	18 700	1,08 %	8 281	154 108 875	18 700	-20,43 %	1 500,00	23-mai-18	8,02 %	9,25
TOTAL						32 175	202 248 715						18,42
SECTEUR - FINANCES		60,05	points		↓	-2,09 %							
BICC	BICI CI	3 900	3 900	4 000	2,56 %	1 390	5 495 500	4 000	-52,89 %	213,56	2-juil.-18	5,34 %	7,18
BOAB	BANK OF AFRICA BN	3 350	3 350	3 295	-1,64 %	904	3 018 830	3 295	-55,77 %	407,00	15-mai-18	12,35 %	4,48
BOABF	BANK OF AFRICA BF	3 400	3 395	3 200	-5,88 %	99	317 580	3 200	-55,24 %	358,00	7-mai-18	11,19 %	4,67
BOAC	BANK OF AFRICA CI	2 550	2 595	2 500	-1,96 %	1 009	2 498 560	2 500	-48,98 %	295,00	6-juin-18	11,80 %	4,61
BOAM	BANK OF AFRICA ML	2 400	2 335	2 270	-5,42 %	572	1 324 000	2 270	-56,35 %	290,00	31-mai-18	12,78 %	4,66
BOAN	BANK OF AFRICA NG	3 490	3 490	3 450	-1,15 %	85	294 970	3 450	-30,30 %	379,00	31-mai-18	10,99 %	6,16
BOAS	BANK OF AFRICA SENEGAL	1 850	1 850	1 845	-0,27 %	63	116 240	1 845	-26,20 %	160,00	2-mai-18	8,67 %	4,38
CBIBF	CORIS BANK INTERNATIONAL	7 465	7 400	7 400	-0,87 %	50	370 000	7 400	-26,00 %	336,00	5-juil.-18	4,54 %	12,10
ECOC	ECOBANK COTE D'IVOIRE	18 200	18 195	18 000	-1,10 %	30	540 975	18 000	-39,35 %	1 844,00	22-juin-18	10,24 %	7,46
ETIT	ECOBANK TRANS. INCORP. TG	20	19	19	-5,00 %	17 048	323 912	19	11,76 %	1,21	28-avr.-17	6,36 %	2,71
NSBC	NSIA BANQUE COTE D'IVOIRE	6 840	NC	NC	0,00 %			6 840	-29,19 %	466,10	25-juin-18	6,81 %	8,11
SAFC	SAFCA CI	5 360	NC	NC	0,00 %			5 360	-50,83 %	576,00	29-juil.-11		
SGBC	SGB CI	8 340	8 250	8 200	-1,68 %	134	1 098 755	8 200	-29,00 %	585,00	17-juil.-18	7,13 %	6,44
SIBC	SOCIETE IVOIRIENNE DE BANQUE	2 390	2 385	2 350	-1,67 %	2 074	4 773 525	2 350	-30,88 %	189,00	8-juin-18	8,04 %	5,22
TOTAL						23 458	20 172 847						6,01
SECTEUR - TRANSPORT		568,92	points		↓	-0,63 %							
SDSC	BOLLORE	2 360	2 300	2 345	-0,64 %	255	587 400	2 345	-53,01 %	182,00	30-mai-18	7,76 %	9,71
SVOC	MOVIS CI	2 530	NC	NC	0,00 %			2 530	-21,06 %	270,00	5-juil.-99		
TOTAL						255	587 400						9,71

MARCHE DES ACTIONS

Symbole	Titre	Cours Précédent	Cours du jour		Variation jour	Séance de cotation		Cours Référence	Variation de l'année précédente	Dernier dividende payé		Rdt. Net	PER
			Ouv.	Clôt.		Volume	Valeur			Montant net	Date		
SECTEUR - AGRICULTURE		115,39	points		↓ -2,22 %								
PALC	PALM CI	2 090	2 050	1 950	-6,70 %	29	57 165	1 950	-64,55 %	253,47	24-sept.-18	13,00 %	3,46
SCRC	SUCRIVOIRE	990	950	950	-4,04 %	258	245 100	950	-16,67 %	72,00	28-sept.-18	7,58 %	5,92
SICC	SICOR CI	3 550	NC	NC	0,00 %			3 550	-10,13 %	1 919,00	25-sept.-00		21,18
SOGC	SOGB CI	2 400	2 355	2 470	2,92 %	1 288	2 967 530	2 470	-41,19 %	432,00	23-juil.-18	17,49 %	5,12
SPHC	SAPH CI	2 900	2 800	2 800	-3,45 %	26	72 800	2 800	-9,53 %	78,00	27-sept.-18	2,79 %	5,56
TOTAL						1 601	3 342 595						8,25
SECTEUR - DISTRIBUTION		259,50	points		↓ -1,88 %								
ABJC	SERVAIR ABIDJAN CI	1 045	1 010	1 050	0,48 %	2 679	2 679 550	1 050	-47,50 %	98,97	20-juin-18	9,43 %	11,54
BNBC	BERNABE CI	2 425	2 350	2 350	-3,09 %	10	23 500	2 350	-24,19 %	63,00	25-juil.-18	2,68 %	7,34
CFAC	CFAO MOTORS CI	610	600	595	-2,46 %	779	466 600	595	50,63 %	9,90	27-juil.-18	1,66 %	26,53
PRSC	TRACTAFRIC MOTORS CI	124 995	NC	NC	0,00 %			124 995	-56,69 %	3 839,00	31-août-18	3,07 %	29,30
SHEC	VIVO ENERGY CI	865	860	865	0,00 %	320	275 625	865	-3,89 %	42,86	23-juil.-18	4,95 %	10,89
TTLC	TOTAL CI	1 555	1 550	1 500	-3,54 %	998	1 476 700	1 500	-46,04 %	103,45	28-sept.-18	6,90 %	9,06
TTLS	TOTAL SN	1 290	1 300	1 290	0,00 %	534	689 260	1 290	-32,11 %	56,25	27-juil.-18	4,36 %	10,11
TOTAL						5 320	5 611 235						14,97
AUTRES SECTEURS		296,13	points		→ 0,00 %								
STAC	SETAO CI	240	240	240	0,00 %	10	2 400	240	33,33 %				3,68
TOTAL						10	2 400						3,68
TOTAL - Marché des actions						67 563	237 827 302						

MARCHE DES DROITS

Symbole	Titre	Cours Précédent	Cours du jour		Variation jour	Séance de cotation		Cours Référence	Variation depuis l'origine	Parité	Periode de négociation	
			Ouv.	Clôt.		Volume	Valeur				Début	fin
TOTAL												
TOTAL - Marché des droits												

TROISIEME COMPARTIMENT - BRVM PETITES CAPITALISATIONS

Symbole	Titre	Cours Précédent	Cours du jour		Variation jour	Séance de cotation		Cours Référence	Variation depuis l'origine
			Ouv.	Clôt.		Volume	Valeur		
TOTAL									
TOTAL - 3ème Compartiment - BRVM PC									

Légende:
 (d) Ex-dividende
 Cours du jour: Ouv.: Ouverture Clôt.: Clôture Moy.: Moyen
 Mentions : NC: Non Coté Ex-c: Ex-coupon Ex-d: Ex-droit SP: Suspendu Val-T: Valeur Théorique
 PER = Cours / BNPA selon les données disponibles Rdt. Net: Rendement net (DNPA / Cours)
 Comp.: 1 - Premier Compartiment 2 - Second Compartiment 3 - Compartiment de croissance
 Ratio de liquidité = Titres échangés / Volume des ordres de vente
 : Progression de l'indice sectoriel : Stabilité de l'indice sectoriel : Recul de l'indice sectorie

MARCHE DES OBLIGATIONS

Symbole	Titre	Valeur nominale	Cours Précédent	Cours du jour	Cours Référence	Séance de cotation	Coupon couru	Coupon d'intérêt	Coupon d'intérêt	Eché.	Type Amort
						Volume	Valeur	Période	Montant net		
OBLIGATIONS D'ETAT											
EOM.01	ETAT DU MALI 6.20% 2016-2023	8 333	8 333	NC	8 333		246,29	A	516,65	23-mai-19	ACD
EOM.02	Etat du Mali 6.50% 2017-2024	10 000	10 000	NC	10 000		368,63	A	650,00	20-avr.-19	AC
EOS.04	ETAT SENEGAL 6.70% 2012-2019	4 000	4 000	NC	4 000		245,24	A	268,00	14-déc.-18	ACD
EOS.05	ETAT SENEGAL 6.50% 2013-2023	10 000	10 000	NC	10 000		188,99	S	325,00	29-janv.-19	ACD
EOS.06	ETAT SENEGAL 6.50% 2014-2021	7 000	7 000	NC	7 000		210,19	S	227,50	27-nov.-18	ACD
EOS.07	ETAT SENEGAL 6.30% 2015-2025	10 000	9 999	NC	9 999		296,88	S	317,59	25-nov.-18	ACD
TPBF.03	TPBF 6,50% 2013-2020	10 000	10 000	NC	10 000		296,74	S	325,00	29-nov.-18	ACD
TPBF.04	TPBF 6.50% 2017-2027	10 000	10 000	NC	10 000		186,99	S	327,67	31-janv.-19	ACD
TPBF.05	TPBF 6,50% 2017-2024	10 000	10 000	NC	10 000		243,31	S	325,00	29-déc.-18	ACD
TPBF.06	TPBF 6.50% 2018-2025	10 000	10 000	NC	10 000		286,71	S	325,89	5-déc.-18	ACD
TPBJ.01	TPBJ 6.50% 2017-2027	10 000	10 000	NC	10 000		391,78	A	650,00	7-avr.-19	ACD
TPBJ.02	TPBJ 6.50% 2018-2025	10 000	10 000	NC	10 000		296,74	S	325,00	29-nov.-18	AC
TPCI.015	TPCI 6.30% 2013-2018	10 000	10 000	NC	10 000		280,57	S	315,00	3-déc.-18	ACD
TPCI.016	TPCI 6.55% 2014-2022	10 000	10 000	NC	10 000		317,63	A	655,00	20-mai-19	ACD
TPCI.017	TPCI 3% 2014-2024	10 000	10 000	NC	10 000		120,49	S	150,00	19-déc.-18	ACD
TPCI.018	TPCI 5.85% 2014-2021	10 000	10 000	NC	10 000		234,96	S	292,50	19-déc.-18	ACD
TPCI.019	TPCI 5.99% 2015-2025	10 000	10 000	NC	10 000		300,32	A	599,00	14-mai-19	ACD
TPCI.020	TPCI 5.85% 2015-2022	10 000	10 000	NC	10 000		62,68	S	292,50	5-avr.-19	ACD
TPCI.021	TPCI 6% 2016-2028	10 000	9 850	NC	9 850		360,00	A	600,00	8-avr.-19	ACD
TPCI.022	TPCI 5.90% 2016-2026	10 000	10 000	NC	10 000		244,08	A	590,00	15-juin-19	ACD
TPCI.023	TPCI 5.90% 2016-2026 (*)	10 000	10 000	NC	10 000		583,53	A	590,00	17-nov.-18	ACD
TPCI.024	TPCI 6.25% 2017-2029	10 000	10 000	NC	10 000		75,55	S	312,50	31-mars-19	ACD
TPCI.025	TPCI 5,95% 2017-2024 A	10 000	9 999	NC	9 999		32,69	S	297,50	24-avr.-19	ACD
TPCI.026	TPCI 5,95% 2017-2024 B	10 000	10 000	NC	10 000		4,93	S	297,50	10-mai-19	ACD
TPTG.01	TPTG 6,90% 2018-2023	10 000	9 999	10 000	10 000	915	9 150 000	S	345,00	26-janv.-19	AC
TOTAL						915	9 150 000				
OBLIGATIONS REGIONALES											
BIDC.03	BIDC-EBID 6.50% 2014-2021	10 000	10 000	NC	10 000		82,60	S	325,00	28-mars-19	ACD
BIDC.04	BIDC-EBID 6.10% 2017-2027	10 000	10 000	NC	10 000		250,68	A	610,00	16-juin-19	ACD
BOAD.011	BOAD 5.95% 2012-2019	10 000	9 950	NC	9 950		410,79	A	595,00	6-mars-19	ACD
BOAD.012	BOAD 5.95% 2014-2021	10 000	10 000	NC	10 000		524,90	A	595,00	26-déc.-18	ACD
CRRH.01	CRRH-UEMOA 6.10% 2012-2022	10 000	10 000	NC	10 000		152,50	S	305,00	13-févr.-19	AC
CRRH.02	CRRH-UEMOA 6.10% 2012-2024	10 000	10 000	NC	10 000		197,26	S	305,00	17-janv.-19	AC
CRRH.03	CRRH-UEMOA 6% 2013-2023	10 000	10 000	NC	10 000		29,67	S	300,00	26-avr.-19	AC
CRRH.04	CRRH-UEMOA 6% 2014-2024	10 000	9 950	NC	9 950		222,95	S	300,00	30-déc.-18	AC
CRRH.05	CRRH-UEMOA 5.85% 2015-2025	10 000	10 000	NC	10 000		211,56	S	294,90	4-janv.-19	AC
CRRH.06	CRRH-UEMOA 5.85% 2016-2026	10 000	10 000	NC	10 000		211,43	S	292,50	3-janv.-19	ACD
CRRH.07	CRRH-UEMOA 5.95% 2017-2029 (*)	9 583	9 183	NC	9 183.39		278,91	S	285,10	17-nov.-18	AC
SHAF.03	SHELTER AFRIQUE 6.6% 2014-2021	5 000	5 000	NC	5 000		69,62	S	166,36	28-févr.-19	ACD
TOTAL						0	0				
OBLIGATIONS PRIVEES											
ORGT.01	ORAGROUP 6.75% 2013-2019	10 000	9 900	NC	9 900		298,77	S	337,50	4-déc.-18	ACD
SIFC.01	SIFCA 6.90% 2013-2021	10 000	10 000	NC	10 000		179,70	A	676,20	8-août-19	ACD
TOTAL						0	0				
SUKUK ET TITRES ASSIMILES											
SUKCI.S1	SUKUK CI 5.75% 2015-2020	10 000	10 000	NC	10 000		220,42	S	292,29	28-déc.-18	AC
SUKCI.S2	SUKUK CI 5.75% 2016-2023	10 000	10 000	NC	10 000		107,01	S	289,10	7-mars-19	ACD
SUKSN.S2	SUKUK SN 6% 2016-2026	10 000	10 000	NC	10 000		183,33	S	306,67	26-janv.-19	ACD
SUKTG.S1	SUKUK TG 6.5% 2016-2026	10 000	10 000	NC	10 000			S		17-août-18	ACD
TOTAL						0	0				
TOTAL - Marché des obligations						915	9 150 000				

Légende :
 (*) Ex-Coupon couru (***) Ex-marge de profits (##)Cours de référence amorti / Coupon couru Ex-c
 Cours du jour: Ouv.: Ouverture Clôt.: Clôture Moy.: Moyen
 Type Amort: Type d'Amortissement IF: In Fine AC: Amortissement Constant AD: Amortissement Dégressif ACD: Amortissement Constant Différé
 Période: Périodicité de paiement des coupons A: Annuelle S: Semestrielle T: Trimestrielle
 Eché.: Échéance de paiement des intérêts
 Mentions: NC: Non Coté Ex-c: Ex-coupon ou Ex-droit SP: Suspendu

INFORMATIONS**OPERATIONS EN COURS**

Emetteur	Opération
----------	-----------

AVIS

Entité	N°	Nature	Objet
BRVM	168-2018	Transactions Sur Dossier	Transactions Sur Dossier
CREPMF	20181113	Communiqué CREPMF	Communiqué de presse

COMMUNIQUES

Emetteur	N°	Nature	Objet
----------	----	--------	-------

QUANTITES RESIDUELLES

MARCHE DES ACTIONS

Symbole	Titre	Quantité résiduelle à l'achat	Cours Achat / Vente			Quantité résiduelle à la vente	Cours de Référence
ABJC	SERVAIR ABIDJAN CI	5	1,000	/	1,050	318	1 050
BICC	BICI CI	350	3,800	/			4 000
BNBC	BERNABE CI	8	2,300	/	2,350	24	2 350
BOAB	BANK OF AFRICA BN	46	3,100	/	3,295	19	3 295
BOABF	BANK OF AFRICA BF			/	3,195	30	3 200
BOAC	BANK OF AFRICA CI	1 448	2,500	/	2,585	114	2 500
BOAM	BANK OF AFRICA ML	140	2,270	/	2,300	115	2 270
BOAN	BANK OF AFRICA NG	65	3,350	/	3,450	18	3 450
BOAS	BANK OF AFRICA SENEGAL	55	1,800	/	1,845	47	1 845
CABC	SICABLE CI	52	950	/	995	3 622	995
CBIBF	CORIS BANK INTERNATIONAL			/	7,400	60	7 400
CFAC	CFAO MOTORS CI	9	590	/	595	340	595
CIEC	CIE CI	39	1,500	/	1,550	130	1 550
ECOC	ECOBANK COTE D'IVOIRE	60	16,835	/	18,000	70	18 000
ETIT	ECOBANK TRANS. INCORP. TG	267 092	19	/	20	1 048 671	19
FTSC	FILTISAC CI	502	1,665	/	1,750	49	1 750
NEIC	NEI-CEDA CI	375	Marché	/			165
NSBC	NSIA BANQUE COTE D'IVOIRE			/	Marché	38	6 840
NTLC	NESTLE CI			/	880	23	895
ONTBF	ONATEL BF	1 500	3,800	/	3,825	60	3 790
PALC	PALM CI			/	1,995	17	1 950
PRSC	TRACTAFRIC MOTORS CI			/	124,995	16	124 995
SAFC	SAFCA CI			/	5,760	20	5 360
SCRC	SUCRIVOIRE	612	950	/	980	500	950
SDCC	SOE CI	340	3,330	/	3,515	90	3 515
SDSC	BOLLORE			/	2,345	212	2 345
SEMC	CROWN SIEM CI			/	12,740	76	12 740
SGBC	SGB CI	142	8,000	/	8,195	83	8 200
SHEC	VIVO ENERGY CI	40	865	/	870	2 045	865
SIBC	SOCIETE IVOIRIENNE DE BANQUE			/	2,350	544	2 350
SICC	SICOR CI	15	3,550	/			3 550
SIVC	AIR LIQUIDE CI	1 069	470	/	500	50	470
SLBC	SOLIBRA CI	33	56,000	/	57,000	1	56 000
SMBC	SMB CI			/	16,840	64	16 800
SNTS	SONATEL SN	29	18,250	/	18,800	334	18 700
SOGC	SOGB CI	13	2,255	/	2,470	22	2 470
SPHC	SAPH CI			/	2,800	49	2 800
STAC	SETAO CI			/	235	1 000	240
STBC	SITAB CI	1 004	1,290	/			1 310
SVOC	MOVIS CI			/	2,525	40	2 530
TTLC	TOTAL CI	13	1,500	/	1,530	4 174	1 500
TTLS	TOTAL SN	194	1,295	/	1,300	4 239	1 290
TTRC	TRITURAF CI-Ste en Liquidation			/			490
UNLC	UNILEVER CI	1	6,985	/	7,550	355	7 550
UNXC	UNIWAX CI	2	2,360	/	2,380	585	2 380

QUANTITES RESIDUELLES

MARCHE DES DROITS

Symbole	Titre	Quantité résiduelle à l'achat	Cours Achat / Vente	Quantité résiduelle à la vente	Cours de Référence
---------	-------	-------------------------------	---------------------	--------------------------------	--------------------

TROISIEME COMPARTIMENT - BRVM PETITES CAPITALISATIONS

Symbole	Titre	Quantité résiduelle à l'achat	Cours Achat / Vente	Quantité résiduelle à la vente	Cours de Référence
---------	-------	-------------------------------	---------------------	--------------------------------	--------------------

QUANTITES RESIDUELLES

MARCHE DES OBLIGATIONS

Symbole	Titre	Quantité résiduelle à l'achat	Cours Achat / Vente	Quantité résiduelle à la vente	Cours de Référence
ORGT.O1	ORAGROUP 6.75% 2013-2019		/		9 900
SIFC.O1	SIFCA 6.90% 2013-2021		/		10 000
EOM.O1	ETAT DU MALI 6.20% 2016-2023		/		8 333
EOM.O2	Etat du Mali 6.50% 2017-2024		/		10 000
EOS.O4	ETAT SENEGAL 6.70% 2012-2019		/		4 000
EOS.O5	ETAT SENEGAL 6.50% 2013-2023		/		10 000
EOS.O6	ETAT SENEGAL 6.50% 2014-2021		/ 7,175	500	7 000
EOS.O7	ETAT SENEGAL 6.30% 2015-2025		/ 10,000	66 139	9 999
TPTG.O1	TPTG 6,90% 2018-2023		/ 10,000	47 003	10 000
TPCI.O21	TPCI 6% 2016-2028		/		9 850
TPCI.O22	TPCI 5.90% 2016-2026		/ 9,800	53 990	10 000
TPCI.O23	TPCI 5.90% 2016-2026		/		10 000
TPCI.O24	TPCI 6.25% 2017-2029		/		10 000
TPCI.O25	TPCI 5,95% 2017-2024 A		/		9 999
TPCI.O26	TPCI 5,95% 2017-2024 B		/		10 000
TPCI.O15	TPCI 6.30% 2013-2018		/		10 000
TPCI.O16	TPCI 6.55% 2014-2022		/		10 000
TPCI.O17	TPCI 3% 2014-2024		/		10 000
TPCI.O18	TPCI 5.85% 2014-2021		/		10 000
TPCI.O19	TPCI 5.99% 2015-2025		/		10 000
TPCI.O20	TPCI 5.85% 2015-2022		/ 10,000	241	10 000
TPBF.O3	TPBF 6,50% 2013-2020		/		10 000
TPBF.O4	TPBF 6.50% 2017-2027		/		10 000
TPBF.O5	TPBF 6,50% 2017-2024		/ 9,900	35	10 000
TPBF.O6	TPBF 6.50% 2018-2025		/ 10,000	45	10 000
TPBJ.O1	TPBJ 6.50% 2017-2027		/ 9,900	25 011	10 000
TPBJ.O2	TPBJ 6.50% 2018-2025		/		10 000
BIDC.O3	BIDC-EBID 6.50% 2014-2021		/ 10,000	7 526	10 000
BIDC.O4	BIDC-EBID 6.10%2017-2027		/ 9,800	1 657	10 000
BOAD.O11	BOAD 5.95% 2012-2019		/		9 950
BOAD.O12	BOAD 5.95% 2014-2021		/ 10,000	9 000	10 000
CRRH.O1	CRRH-UEMOA 6.10% 2012-2022		/		10 000
CRRH.O2	CRRH-UEMOA 6.10% 2012-2024		/		10 000
CRRH.O3	CRRH-UEMOA 6% 2013-2023		/		10 000
CRRH.O4	CRRH-UEMOA 6% 2014-2024		/		9 950
CRRH.O5	CRRH-UEMOA 5.85% 2015-2025		/		10 000
CRRH.O6	CRRH-UEMOA 5.85% 2016-2026		/ 10,000	19 125	10 000
CRRH.O7	CRRH-UEMOA 5.95% 2017-2029		/ 9,167	9 450	9 183
SHAF.O3	SHELTER AFRIQUE 6.6% 2014-2021		/		5 000

SUKUK ET TITRES ASSIMILES

Symbole	Titre	Quantité résiduelle à l'achat	Cours Achat / Vente	Quantité résiduelle à la vente	Cours de Référence
SUKCI.S1	SUKUK CI 5.75% 2015-2020		/ 10,000	50	10 000
SUKCI.S2	SUKUK CI 5.75% 2016-2023		/		10 000
SUKSN.S2	SUKUK SN 6% 2016-2026		/		10 000
SUKTG.S1	SUKUK TG 6.5% 2016-2026		/		10 000

CALENDRIER DES ASSEMBLEES GENERALES

ANNEE : 2018

Société	Nature	Date	Heure	Lieu
UNILEVER CI	Mixte	23/11/2018	09:00:00	Hôtel Belle Côte sis à la Riviera Palmeraie
BANK OF AFRICA NG	Mixte	02/11/2018	10:00:00	Centre de formation de la BOA-NIGER (sise à BOA-Siège)
CORIS BANK INTERNATIONAL	Extraordinaire	29/08/2018	09:00:00	Hôtel SOPATEL Silmandé SA
MOVIS CI	Extraordinaire	26/07/2018	11:00:00	Amphithéâtre de l'immeuble CRRAE-UEMOA Sise au Plateau, Immeuble Versus Bank
MOVIS CI	Ordinaire	26/07/2018	09:30:00	Amphithéâtre de l'immeuble CRRAE-UEMOA Sise au Plateau, Immeuble Versus Bank
SMB	Mixte	05/07/2018	09:30:00	Amphithéâtre de la CGECI (La Maison de l'Entreprise) sis à Abidjan-plateau, à l'angle du boulevard de la République et l'Avenue Lamblin
TRACTAFRIC CI	Mixte	29/06/2018	17:00:00	Siège de TRACTAFRIC MOTORS Zone 3, Km 4, boulevard de Marseille, dans le hall HYUNDAI
SODECI	Ordinaire	27/06/2018	15:30:00	Espace Events sis à Abidjan, Cocody 2 Plateaux, Boulevard Latrille (initialement prévue le 20/06/2018 est reportée au 27/06/2018)
UNILEVER CI	Mixte	27/06/2018	09:30:00	Amphithéâtre de l'immeuble CRRAE-UEMOA Sise au Plateau, Immeuble Versus Bank
AIR LIQUIDE CI	Ordinaire	26/06/2018	10:00:00	Salle de Conférence de la CRRAE-UEMOA
BERNABE CI	Ordinaire	25/06/2018	11:00:00	Maison de l'Entreprise (CGECI), Abidjan-Plateau
NESTLE CI	Ordinaire	25/06/2018	10:00:00	LATRILLE EVENTS
SETAO CI	Ordinaire	22/06/2018	10:00:00	Hôtel TIAMA (Salle EBENE) - Abidjan
SAFCA CI	Ordinaire	22/06/2018	10:00:00	Siège de la société, 1,Rue des Carrossiers, Zone 3 C (Face SOCOCE TreichVille)
SITAB	Mixte	21/06/2018	10:30:00	Salle JEWELS de la Maison de l'Entreprise C.G.E.C.I au plateau
SICOR	Ordinaire	21/06/2018	09:30:00	Palm Club Hôtel Abidjan, Cocody, angle Boulevard Latrille - Route du Lycée technique
NEI-CEDA CI	Ordinaire	21/06/2018	10:00:00	Hôtel AZALAI, Boulevard VGE à ABIDJAN
CROWN SIEM CI	Mixte	20/06/2018	09:00:00	Siège de la CGECI, sis à la Maison de l'Entreprise, au Plateau, à l'Angle du Boulevard de la République et de l'Avenue Lamblin
CIE CI	Ordinaire	20/06/2018	10:00:00	Sofitel Abidjan Hôtel Ivoire
TOTAL	Ordinaire	20/06/2018	10:00:00	Salle de conférence de l'hôtel Radisson Blu à Abidjan
TOTAL SENEGAL S.A.	Ordinaire	18/06/2018	15:00:00	Hôtel Terrou-Bi, Corniche Ouest, Boulevard Martin Luther King à Dakar
SGB CI	Mixte	13/06/2018	09:00:00	Amphithéâtre de la CGECI, Plateau Angle du Boulevard de la République et de l'Avenue Lamblin
FILTISAC CI	Ordinaire	08/06/2018	10:00:00	Immeuble CRRAE - UMOA ABIDJAN-Plateau (RCI) - Debut des inscriptions à 9h00
BICI CI	Ordinaire	07/06/2018	11:00:00	CGECI Abidjan
UNIWAX CI	Ordinaire	07/06/2018	10:00:00	Espace Latrille Events, sis à Abidjan, II Plateaux (Carrefour Duncan)
CFAO MOTORS CI	Ordinaire	05/06/2018	10:00:00	Siège social de CFAO MOTORS CI sis à Abidjan, 117, Boulevard de Marseille
SOGB	Ordinaire	05/06/2018	11:00:00	Salle de conférence de l'immeuble CRRAE-UMOA, Abidjan Plateau
NSBC	Ordinaire	30/05/2018	10:00:00	Espace Latrille Event sis à Abidjan-Cocody, Deux Plateaux, Boulevard Latrille, à proximité du Carrefour Duncan
ECOBANK CI	Ordinaire	29/05/2018	10:30:00	Espace Latrille Event sis à Abidjan-Cocody, Deux Plateaux, Boulevard Latrille
ONATEL BF	Mixte	17/05/2018	10:00:00	Royal Beach Hôtel, OUAGADOUGOU - BURKINA FASO
SUCRIVOIRE	Ordinaire	17/05/2018	09:30:00	Auditorium de la CRRAE-UMOA sise à Abidjan-Plateau (Rue Botreau Roussel)
BANK OF AFRICA CI	Mixte	14/05/2018	10:00:00	Locaux du siège social, Angle Avenue Terrasson de Fougères et Rue Gourgas
PALM CI	Ordinaire	09/05/2018	09:30:00	Salle de Conférence de la CRRAE-UEMOA, sise à Abidjan-Plateau
BOLLORE TRANSPORT & LOGISTICS	Ordinaire	09/05/2018	10:00:00	Salle de conférence de l'immeuble CRRAE-UEMOA, sise au Plateau, Avenue Delafosse prolongée, face à l'hôtel PULLMAN à Abidjan
BANK OF AFRICA ML	Mixte	05/05/2018	09:30:00	Grand-Hôtel
SAPH CI	Ordinaire	03/05/2018	09:30:00	Salle de conférence de CRRAE-UMOA (Versus Bank au Plateau)

mardi 13 novembre 2018

SOLIBRA	Ordinaire	24/04/2018	10:30:00	Espace CRISTAL 8, rue du chevalier de Clieu, Zone 4 C, Salle PLATINIUM, ABIDJAN
ECOBANK TG	Ordinaire	24/04/2018	10:30:00	Salle de Conférence du Centre Panafricain Ecobank, 2365, Boulevard du Mono, Lomé, Togo
VIVO ENERGY CI	Ordinaire	19/04/2018	09:00:00	Espace Latrille Event
SONATEL	Ordinaire	17/04/2018	10:00:00	l'hôtel King Fahd Palace à Dakar
BANK OF AFRICA BN	Ordinaire	12/04/2018	10:00:00	Salle de conférence du BENIN MARINA Hôtel
CORIS BANK INTERNATIONAL	Ordinaire	12/04/2018	09:00:00	Hôtel SOPATEL Silmandé SA
SIB	Mixte	06/04/2018	09:00:00	Maison de l'Entreprise (CGECI), Abidjan-Plateau
BANK OF AFRICA BF	Ordinaire	06/04/2018	10:00:00	Salle de Conférence de OUAGA 2000
BANK OF AFRICA NG	Ordinaire	05/04/2018	10:00:00	Centre de formation de la BOA-NIGER (sise à BOA-Siège)
SICABLE	Ordinaire	03/04/2018	10:00:00	Hôtel AZALAI, Boulevard VGE à ABIDJAN
SERVAIR ABIDJAN CI	Ordinaire	28/03/2018	10:00:00	la salle JEWELS de la CGECI sise au Plateau
BANK OF AFRICA SN	Ordinaire	16/03/2018	10:00:00	Immeuble Elan II, 2eme Etage, Route de Ngor, Zone 12, Almadies à Dakar

L'actualité de la BRVM sur nos plateformes digitales

Infos BRVM

Pour recevoir les informations boursières par SMS, souscrivez :



Côte d'Ivoire : *430#
Bénin : *430*15#



Côte d'Ivoire : #139#
Burkina Faso : *310#



Côte d'Ivoire : *431#
Niger : *512*9#
Togo : *310#

Site web

www.brvm.org

Application Mobile

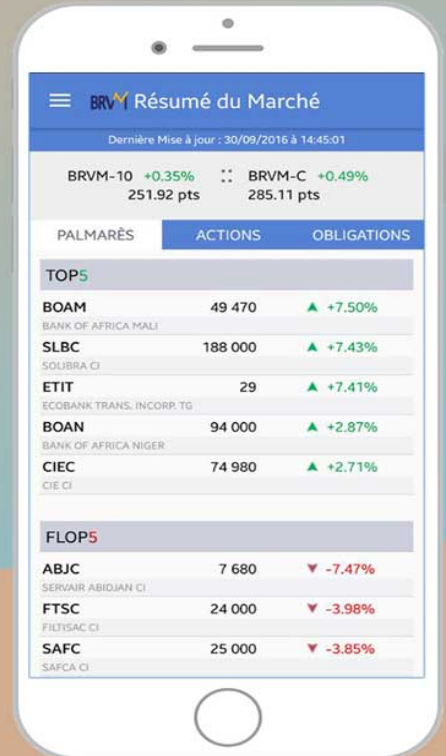

Disponible sur
 Google play

Disponible sur
 App Store



Nous suivre sur :

