

BRVM 10	159,68
Variation Jour	↑ 1,14 %
Variation annuelle	↓ -27,30 %



BULLETTIN OFFICIEL DE LA COTE

N° 226

vendredi 30 novembre 2018

Site : www.brvm.org

BRVM Composite	166,49
Variation Jour	↑ 0,84 %
Variation annuelle	↓ -31,50 %

Evolution des indices

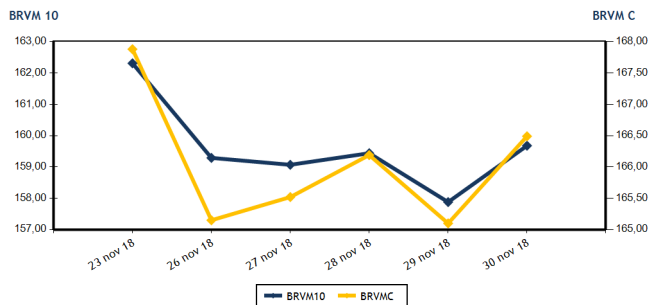

Volumes et valeurs transigés

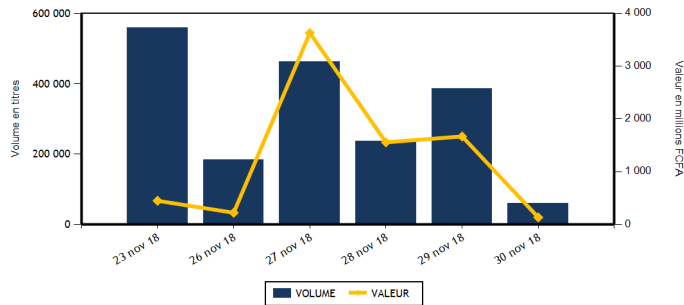

Actions	Niveau	Evol. Jour
Capitalisation boursière (FCFA)	4 682 525 463 340	0,84 %
Volume échangé	59 892	-81,77 %
Valeur transigée (FCFA)	133 465 705	-87,83 %
Nombre de titres transigés	29	-14,71 %
Nombre de titres en hausse	7	-30,00 %
Nombre de titres en baisse	12	-29,41 %
Nombre de titres inchangés	10	42,86 %

Obligations	Niveau	Evol. Jour
Capitalisation boursière (FCFA)	3 307 268 246 956	-0,37 %
Volume échangé	0	-100,00 %
Valeur transigée (FCFA)	0	-100,00 %
Nombre de titres transigés	0	-100,00 %
Nombre de titres en hausse	0	-100,00 %
Nombre de titres en baisse	0	-100,00 %
Nombre de titres inchangés	0	-100,00 %

PLUS FORTES HAUSSES

Titres	Cours	Evol. Jour	Evol. annuelle
ECOBANK TRANS. INCORP. TG (ETIT)	18	5,88 %	5,88 %
NEI-CEDA CI (NEIC)	270	5,88 %	629,73 %
BICI CI (BICC)	7 490	5,49 %	-11,78 %
SOGB CI (SOGC)	2 100	5,00 %	-50,00 %
CIE CI (CIEC)	1 545	3,00 %	-26,43 %

PLUS FORTES BAISES

Titres	Cours	Evol. Jour	Evol. annuelle
UNIWAX CI (UNXC)	2 045	-2,62 %	-52,11 %
TOTAL CI (TTLC)	1 250	-2,34 %	-55,04 %
BANK OF AFRICA CI (BOAC)	2 295	-1,92 %	-53,16 %
SGB CI (SGBC)	7 000	-1,41 %	-39,39 %
BANK OF AFRICA BF (BOABF)	2 950	-1,34 %	-58,74 %

INDICES SECTORIELS

Base = 100 au 14 juin 1999	Nombre de sociétés	Valeur	Evol. Jour	Evol. annuelle	Volume	Valeur	PER moyen
BRVM - INDUSTRIE	12	53,71	-0,37 %	-47,85 %	3 143	2 493 230	16,10
BRVM - SERVICES PUBLICS	4	540,67	1,01 %	-23,36 %	3 194	27 846 935	18,70
BRVM - FINANCES	14	58,41	1,18 %	-33,29 %	48 235	99 288 755	6,14
BRVM - TRANSPORT	2	476,93	-0,99 %	-60,34 %	451	867 110	8,12
BRVM - AGRICULTURE	5	110,36	1,30 %	-39,85 %	423	398 700	8,11
BRVM - DISTRIBUTION	7	232,24	-0,64 %	-31,78 %	4 434	2 568 635	13,81
BRVM - AUTRES SECTEURS	1	240,61	0,00 %	8,33 %	12	2 340	2,99
BRVM - PETITES CAPITALISATIONS	-	-	-	-	-	-	-

Indicateurs	1er et 2è Comp.	BRVM PC
PER moyen du marché	10,94	
Taux de rendement moyen du marché	8,34	
Taux de rentabilité moyen du marché	9,54	
Nombre de sociétés cotées	45	
Nombre de lignes obligataires	43	
Volume moyen annuel par séance	5 851,00	
Valeur moyenne annuelle par séance	9 505 800,23	

Indicateurs	1er et 2è Comp.	BRVM PC
Ratio moyen de liquidité	6,93	
Ratio moyen de satisfaction	8,40	
Ratio moyen de tendance	121,22	
Ratio moyen de couverture	82,49	
Taux de rotation moyen du marché	0,01	
Prime de risque du marché	3,14	
Nombre de SGI participantes	22	

Définitions

Volume moyen annuel par séance = Valeur annuel échangé / nombre de séances
 Valeur moyenne annuelle par séance = Valeur annuelle échangée / nombre de séances
 Ratio moyen de liquidité = Moyenne des ratios de liquidité (Titres échangés / Volume des ordres de vente)
 Ratio moyen de satisfaction = Moyenne des ratios de satisfaction (Titres échangés / Volume des ordres d'achat)
 Ratio moyen de tendance = Moyenne des ratios de tendance (Volume des ordres d'achat / Volume des ordres de vente)
 Ratio moyen de couverture = Moyenne des ratios de couverture (Volume des ordres de vente / Volume des ordres d'achat)

Taux moyen de rotation = moyenne des taux de rotation des actions cotées (volume transigé / capi flottante)
 PER moyen du marché = moyenne des PER des actions cotées ayant un PER positif
 Taux de rendement moyen = moyenne des taux de rendement des actions cotées ayant distribué un dividende
 Taux de rentabilité moyen = moyenne des taux de rentabilité des actions cotées
 Prime de risque du marché = (1 / le PER moyen du marché) - le taux de référence actuel des emprunts d'Etat



MARCHE DES ACTIONS

Symbole	Titre	Cours Précédent	Cours du jour		Variation jour	Séance de cotation		Cours Référence	Variation de l'année précédente	Dernier dividende payé		Rdt. Net	PER
			Ouv.	Clôt.		Volume	Valeur			Montant net	Date		
SECTEUR - INDUSTRIE		53,71	points		↓	-0,37 %							
CABC	SICABLE CI	995	995	995	0,00 %	1 055	1 049 725	995	-9,95 %	100,00	31-mai-18	10,05 %	6,01
FTSC	FILTISAC CI	1 480	1 475	1 475	-0,34 %	40	59 000	1 475	-70,05 %	161,27	16-août-18	10,93 %	8,35
NEIC	NEI-CEDA CI	255	270	270	5,88 %	1 569	423 630	270	629,73 %	9,00	28-juin-01		6,82
NTLC	NESTLE CI	880	NC	NC	0,00 %			880	-53,68 %	31,50	12-août-11		
SEMC	CROWN SIEM CI	12 740	NC	NC	0,00 %			12 740	-8,18 %	676,80	29-sept.-17	5,31 %	53,64
SIVC	AIR LIQUIDE CI	450	450	450	0,00 %	4	1 800	450	12,50 %	63,00	29-sept.-17	14,00 %	
SLBC	SOLIBRA CI	57 600	NC	NC	0,00 %			57 600	-53,92 %	2 322,00	14-juin-18	4,03 %	22,31
SMBC	SMB CI	19 200	NC	NC	0,00 %			19 200	151,97 %	450,00	29-août-18	2,34 %	4,98
STBC	SITAB CI	1 310	NC	NC	0,00 %			1 310	-63,61 %	206,20	19-juin-17	15,74 %	
TTRC	TRITURAF CI-Ste en Liquidation	490	SP	SP	0,00 %			490	0,00 %	1 440,00	19-juil.-02		
UNLC	UNILEVER CI	6 350	NC	NC	0,00 %			6 350	-25,29 %	1 233,00	9-juil.-12		
UNXC	UNIWAX CI	2 100	2 050	2 045	-2,62 %	475	959 075	2 045	-52,11 %	173,70	13-juil.-18	8,49 %	10,57
TOTAL						3 143	2 493 230						16,10
SECTEUR - SERVICES PUBLICS		540,67	points		↑	1,01 %							
CIEC	CIE CI	1 500	1 510	1 545	3,00 %	287	434 130	1 545	-26,43 %	31,95	20-juil.-18	2,07 %	43,54
ONTBF	ONATEL BF	3 810	3 795	3 800	-0,26 %	1 742	6 643 090	3 800	-20,50 %	363,96	6-juin-18	9,58 %	9,14
SDCC	SODE CI	4 000	NC	NC	0,00 %			4 000	-32,32 %	270,00	29-août-18	6,75 %	13,22
SNTS	SONATEL SN	17 800	17 795	18 000	1,12 %	1 165	20 769 715	18 000	-23,40 %	1 500,00	23-mai-18	8,33 %	8,90
TOTAL						3 194	27 846 935						18,70
SECTEUR - FINANCES		58,41	points		↑	1,18 %							
BICC	BICI CI	7 100	7 000	7 490	5,49 %	1 478	10 841 700	7 490	-11,78 %	213,56	2-juil.-18	2,85 %	13,44
BOAB	BANK OF AFRICA BN	2 995	2 950	2 995	0,00 %	1 268	3 782 360	2 995	-59,80 %	407,00	15-mai-18	13,59 %	4,07
BOABF	BANK OF AFRICA BF	2 990	2 950	2 950	-1,34 %	527	1 480 550	2 950	-58,74 %	358,00	7-mai-18	12,14 %	4,31
BOAC	BANK OF AFRICA CI	2 340	2 300	2 295	-1,92 %	813	1 851 285	2 295	-53,16 %	295,00	6-juin-18	12,85 %	4,23
BOAM	BANK OF AFRICA ML	2 200	2 200	2 195	-0,23 %	556	1 160 445	2 195	-57,79 %	290,00	31-mai-18	13,21 %	4,51
BOAN	BANK OF AFRICA NG	2 900	2 900	2 900	0,00 %	300	877 140	2 900	-41,41 %	379,00	31-mai-18	13,07 %	5,18
BOAS	BANK OF AFRICA SENEGAL	1 900	1 890	1 890	-0,53 %	445	841 050	1 890	-24,40 %	160,00	2-mai-18	8,47 %	4,49
CBIBF	CORIS BANK INTERNATIONAL	7 110	7 110	7 110	0,00 %	1 162	8 261 820	7 110	-28,90 %	336,00	5-juil.-18	4,73 %	11,63
ECOC	ECOBANK COTE D'IVOIRE	17 945	17 950	17 950	0,03 %	15	269 250	17 950	-39,52 %	1 844,00	22-juin-18	10,27 %	7,44
ETIT	ECOBANK TRANS. INCORP. TG	17	17	18	5,88 %	31 500	548 000	18	5,88 %	1,21	28-avr.-17	6,71 %	2,56
NSBC	NSIA BANQUE COTE D'IVOIRE	6 150	NC	NC	0,00 %			6 150	-36,34 %	466,10	25-juin-18	7,58 %	7,29
SAFC	SAFCA CI	5 700	NC	NC	0,00 %			5 700	-47,71 %	576,00	29-juil.-11		
SGBC	SGB CI	7 100	6 860	7 000	-1,41 %	9 859	68 652 995	7 000	-39,39 %	585,00	17-juil.-18	8,36 %	5,50
SIBC	SOCIETE IVOIRIENNE DE BANQUE	2 350	2 305	2 345	-0,21 %	312	722 160	2 345	-31,03 %	189,00	8-juin-18	8,06 %	5,20
TOTAL						48 235	99 288 755						6,14
SECTEUR - TRANSPORT		476,93	points		↓	-0,99 %							
SDSC	BOLLORE	1 980	1 980	1 960	-1,01 %	451	867 110	1 960	-60,72 %	182,00	30-mai-18	9,29 %	8,12
SVOC	MOVIS CI	2 500	NC	NC	0,00 %			2 500	-22,00 %	270,00	5-juil.-99		
TOTAL						451	867 110						8,12

MARCHE DES ACTIONS

Symbole	Titre	Cours Précédent	Cours du jour		Variation jour	Séance de cotation		Cours Référence	Variation de l'année précédente	Dernier dividende payé		Rdt. Net	PER
			Ouv.	Clôt.		Volume	Valeur			Montant net	Date		
SECTEUR - AGRICULTURE		110,36	points		↑	1,30 %							
PALC	PALM CI	1 950	NC	NC	0,00 %			1 950	-64,55 %	253,47	24-sept.-18	13,00 %	3,46
SCRC	SUCRIVOIRE	900	900	900	0,00 %	408	367 200	900	-21,05 %	72,00	28-sept.-18	8,00 %	5,61
SICC	SICOR CI	3 600	NC	NC	0,00 %			3 600	-8,86 %	1 919,00	25-sept.-00		21,48
SOGC	SOGB CI	2 000	2 100	2 100	5,00 %	15	31 500	2 100	-50,00 %	432,00	23-juil.-18	20,57 %	4,35
SPHC	SAPH CI	2 850	NC	NC	0,00 %			2 850	-7,92 %	78,00	27-sept.-18	2,74 %	5,66
TOTAL						423	398 700						8,11
SECTEUR - DISTRIBUTION		232,24	points		↓	-0,64 %							
ABJC	SERVAIR ABIDJAN CI	950	900	940	-1,05 %	614	553 000	940	-53,00 %	98,97	20-juin-18	10,53 %	10,33
BNBC	BERNABE CI	2 195	NC	NC	0,00 %			2 195	-29,19 %	63,00	25-juil.-18	2,87 %	6,85
CFAC	CFAO MOTORS CI	445	445	445	0,00 %	3 443	1 532 135	445	12,66 %	9,90	27-juil.-18	2,22 %	19,84
PRSC	TRACTAFRIC MOTORS CI	124 995	NC	NC	0,00 %			124 995	-56,69 %	3 839,00	31-août-18	3,07 %	29,30
SHEC	VIVO ENERGY CI	1 000	1 000	1 000	0,00 %	2	2 000	1 000	11,11 %	42,86	23-juil.-18	4,29 %	12,59
TTLC	TOTAL CI	1 280	1 250	1 250	-2,34 %	30	37 500	1 250	-55,04 %	103,45	28-sept.-18	8,28 %	7,55
TTLS	TOTAL SN	1 300	1 285	1 300	0,00 %	345	444 000	1 300	-31,58 %	56,25	27-juil.-18	4,33 %	10,19
TOTAL						4 434	2 568 635						13,81
AUTRES SECTEURS		240,61	points		→	0,00 %							
STAC	SETAO CI	195	195	195	0,00 %	12	2 340	195	8,33 %				2,99
TOTAL						12	2 340						2,99
TOTAL - Marché des actions						59 892	133 465 705						

MARCHE DES DROITS

Symbole	Titre	Cours Précédent	Cours du jour		Variation jour	Séance de cotation		Cours Référence	Variation depuis l'origine	Parité	Periode de négociation	
			Ouv.	Clôt.		Volume	Valeur				Début	fin
TOTAL												
TOTAL - Marché des droits												

TROISIEME COMPARTIMENT - BRVM PETITES CAPITALISATIONS

Symbole	Titre	Cours Précédent	Cours du jour		Variation jour	Séance de cotation		Cours Référence	Variation depuis l'origine
			Ouv.	Clôt.		Volume	Valeur		
TOTAL									
TOTAL - 3ème Compartiment - BRVM PC									

Légende:
 (d) Ex-dividende
 Cours du jour: Ouv.: Ouverture Clôt.: Clôture Moy.: Moyen
 Mentions : NC: Non Coté Ex-c: Ex-coupon Ex-d: Ex-droit SP: Suspendu Val-T: Valeur Théorique
 PER = Cours / BNPA selon les données disponibles Rdt. Net: Rendement net (DNPA / Cours)
 Comp.: 1 - Premier Compartiment 2 - Second Compartiment 3 - Compartiment de croissance
 Ratio de liquidité = Titres échangés / Volume des ordres de vente
 : Progression de l'indice sectoriel : Stabilité de l'indice sectoriel : Recul de l'indice sectorie

MARCHE DES OBLIGATIONS

Symbole	Titre	Valeur nominale	Cours Précédent	Cours du jour	Cours Référence	Séance de cotation Volume Valeur	Coupon couru	Coupon d'intérêt Période Montant net	Eché.	Type Amort
OBLIGATIONS D'ETAT										
EOM.01	ETAT DU MALI 6.20% 2016-2023	8 333	8 333	NC	8 333		270,35	A 516,65	23-mai-19	ACD
EOM.02	Etat du Mali 6.50% 2017-2024	10 000	10 000	NC	10 000		398,90	A 650,00	20-avr.-19	AC
EOS.04	ETAT SENEGAL 6.70% 2012-2019	4 000	4 000	NC	4 000		257,72	A 268,00	14-déc.-18	ACD
EOS.05	ETAT SENEGAL 6.50% 2013-2023	10 000	10 000	NC	10 000		219,02	S 325,00	29-janv.-19	ACD
EOS.06	ETAT SENEGAL 6.50% 2014-2021	6 000	6 150	NC	6 150		3,77	S 227,50	27-mai-19	ACD
EOS.07	ETAT SENEGAL 6.30% 2015-2025	10 000	10 000	NC	10 000		8,77	S 317,59	25-mai-19	ACD
TPBF.03	TPBF 6,50% 2013-2020	10 000	10 000	NC	10 000		1,80	S 325,00	29-mai-19	ACD
TPBF.04	TPBF 6.50% 2017-2027	10 000	10 000	NC	10 000		217,26	S 327,67	31-janv.-19	ACD
TPBF.05	TPBF 6,50% 2017-2024	10 000	10 000	NC	10 000		273,50	S 325,00	29-déc.-18	ACD
TPBF.06	TPBF 6.50% 2018-2025	10 000	10 000	NC	10 000		316,99	S 325,89	5-déc.-18	ACD
TPBJ.01	TPBJ 6.50% 2017-2027	10 000	10 000	NC	10 000		422,05	A 650,00	7-avr.-19	ACD
TPBJ.02	TPBJ 6.50% 2018-2025	10 000	10 000	NC	10 000		1,80	S 325,00	29-mai-19	AC
TPCI.015	TPCI 6.30% 2013-2018 (*)	10 000	10 000	SP	10 000		309,84	S 315,00	3-déc.-18	ACD
TPCI.016	TPCI 6.55% 2014-2022	10 000	10 000	NC	10 000		348,14	A 655,00	20-mai-19	ACD
TPCI.017	TPCI 3% 2014-2024	10 000	10 000	NC	10 000		134,43	S 150,00	19-déc.-18	ACD
TPCI.018	TPCI 5.85% 2014-2021	10 000	10 000	NC	10 000		262,13	S 292,50	19-déc.-18	ACD
TPCI.019	TPCI 5.99% 2015-2025	10 000	10 000	NC	10 000		328,22	A 599,00	14-mai-19	ACD
TPCI.020	TPCI 5.85% 2015-2022	10 000	10 000	NC	10 000		90,00	S 292,50	5-avr.-19	ACD
TPCI.021	TPCI 6% 2016-2028	10 000	10 000	NC	10 000		387,95	A 600,00	8-avr.-19	ACD
TPCI.022	TPCI 5.90% 2016-2026	10 000	10 000	NC	10 000		271,56	A 590,00	15-juin-19	ACD
TPCI.023	TPCI 5.90% 2016-2026	10 000	10 000	NC	10 000		21,01	A 590,00	17-nov.-19	ACD
TPCI.024	TPCI 6.25% 2017-2029	10 000	10 000	NC	10 000		104,74	S 312,50	31-mars-19	ACD
TPCI.025	TPCI 5,95% 2017-2024 A	10 000	9 999	NC	9 999		60,48	S 297,50	24-avr.-19	ACD
TPCI.026	TPCI 5,95% 2017-2024 B	10 000	10 000	NC	10 000		32,87	S 297,50	10-mai-19	ACD
TPTG.01	TPTG 6,90% 2018-2023	10 000	10 000	NC	10 000		238,13	S 345,00	26-janv.-19	AC
TOTAL						0	0			
OBLIGATIONS REGIONALES										
BIDC.03	BIDC-EBID 6.50% 2014-2021	10 000	10 000	NC	10 000		113,12	S 325,00	28-mars-19	ACD
BIDC.04	BIDC-EBID 6.10% 2017-2027	10 000	10 000	NC	10 000		279,10	A 610,00	16-juin-19	ACD
BOAD.011	BOAD 5.95% 2012-2019	10 000	9 950	NC	9 950		438,51	A 595,00	6-mars-19	ACD
BOAD.012	BOAD 5.95% 2014-2021	10 000	9 999	NC	9 999		552,62	A 595,00	26-déc.-18	ACD
CRRH.01	CRRH-UEMOA 6.10% 2012-2022	10 000	10 000	NC	10 000		180,68	S 305,00	13-févr.-19	AC
CRRH.02	CRRH-UEMOA 6.10% 2012-2024	10 000	10 000	NC	10 000		225,43	S 305,00	17-janv.-19	AC
CRRH.03	CRRH-UEMOA 6% 2013-2023	10 000	10 000	NC	10 000		57,69	S 300,00	26-avr.-19	AC
CRRH.04	CRRH-UEMOA 6% 2014-2024	10 000	9 950	NC	9 950		250,82	S 300,00	30-déc.-18	AC
CRRH.05	CRRH-UEMOA 5.85% 2015-2025	10 000	10 000	NC	10 000		238,81	S 294,90	4-janv.-19	AC
CRRH.06	CRRH-UEMOA 5.85% 2016-2026	10 000	10 000	NC	10 000		238,45	S 292,50	3-janv.-19	ACD
CRRH.07	CRRH-UEMOA 5.95% 2017-2029	9 167	8 785	NC	8 784.74		20,48	S 285,10	17-mai-19	AC
SHAF.03	SHELTER AFRIQUE 6.6% 2014-2021	5 000	5 000	NC	5 000		84,99	S 166,36	28-févr.-19	ACD
TOTAL						0	0			
OBLIGATIONS PRIVEES										
ORGT.01	ORAGROUP 6.75% 2013-2019 (*)	10 000	9 999	NC	9 999		330,12	S 337,50	4-déc.-18	ACD
SIFC.01	SIFCA 6.90% 2013-2021	10 000	10 000	NC	10 000		211,20	A 676,20	8-août-19	ACD
TOTAL						0	0			
SUKUK ET TITRES ASSIMILES										
SUKCI.S1	SUKUK CI 5.75% 2015-2020	10 000	10 000	NC	10 000		247,57	S 292,29	28-déc.-18	AC
SUKCI.S2	SUKUK CI 5.75% 2016-2023	10 000	10 000	NC	10 000		134,17	S 289,10	7-mars-19	ACD
SUKSN.S2	SUKUK SN 6% 2016-2026	10 000	10 000	NC	10 000		211,67	S 306,67	26-janv.-19	ACD
SUKTG.S1	SUKUK TG 6.5% 2016-2026	10 000	10 000	NC	10 000			S	17-août-18	ACD
TOTAL						0	0			
TOTAL - Marché des obligations						0	0			

Légende :
 (*) Ex-Coupon couru (** Ex-marge de profits (##)Cours de référence amorti / Coupon couru Ex-c
 Cours du jour: Ouv.: Ouverture Clôt.: Clôture Moy.: Moyen
 Type Amort: Type d'Amortissement IF: In Fine AC: Amortissement Constant AD: Amortissement Dégressif ACD: Amortissement Constant Différé
 Période: Périodicité de paiement des coupons A: Annuelle S: Semestrielle T: Trimestrielle
 Eché.: Échéance de paiement des intérêts
 Mentions: NC: Non Coté Ex-c: Ex-coupon ou Ex-droit SP: Suspendu

INFORMATIONS

OPERATIONS EN COURS

Emetteur	Opération
SAFCA CI	Fractionnement des actions à raison de vingt - cinq (25) actions nouvelles pour une (1) action ancienne le 24/12/2018
TPCI	Emprunt obligataire "TPCI 6,00% 2018-2026"- Première cotation le 14/12/2018
TPCI	Emprunt obligataire "TPCI 6,00% 2017-2025"- Première cotation le 14/12/2018

AVIS

Entité	N°	Nature	Objet
--------	----	--------	-------

COMMUNIQUES

Emetteur	N°	Nature	Objet
----------	----	--------	-------

QUANTITES RESIDUELLES

MARCHE DES ACTIONS

Symbole	Titre	Quantité résiduelle à l'achat	Cours Achat / Vente			Quantité résiduelle à la vente	Cours de Référence
ABJC	SERVAIR ABIDJAN CI	5	900	/	940	218	940
BICC	BICI CI			/	7,490	14	7 490
BNBC	BERNABE CI	30	2,045	/	2,155	2 900	2 195
BOAB	BANK OF AFRICA BN	220	2,900	/	2,995	72	2 995
BOABF	BANK OF AFRICA BF	154	2,800	/	2,950	376	2 950
BOAC	BANK OF AFRICA CI	3	2,290	/	2,295	334	2 295
BOAM	BANK OF AFRICA ML	70	2,035	/	2,195	49	2 195
BOAN	BANK OF AFRICA NG	86	2,800	/	2,900	10	2 900
BOAS	BANK OF AFRICA SENEGAL	4	1,800	/	1,890	58	1 890
CABC	SICABLE CI			/	995	2 708	995
CBIBF	CORIS BANK INTERNATIONAL	10	6,700	/	7,110	1 925	7 110
CFAC	CFAO MOTORS CI	777	445	/	455	5	445
CIEC	CIE CI	3	1,500	/	1,545	4 947	1 545
ECOC	ECOBANK COTE D'IVOIRE	36	17,050	/	17,950	226	17 950
ETIT	ECOBANK TRANS. INCORP. TG	551 495	17	/	18	552 907	18
FTSC	FILTISAC CI	320	1,455	/	1,475	189	1 475
NEIC	NEI-CEDA CI	700	Marché	/			270
NSBC	NSIA BANQUE COTE D'IVOIRE	10	5,800	/	6,100	197	6 150
NTLC	NESTLE CI			/	880	1 434	880
ONTBF	ONATEL BF	5	3,775	/	3,800	40	3 800
PALC	PALM CI			/	1,945	298	1 950
PRSC	TRACTAFRIC MOTORS CI			/	124,995	16	124 995
SAFC	SAFCA CI			/	5,800	9	5 700
SCRC	SUCRIVOIRE	23 961	900	/	945	136	900
SDCC	SODE CI	35	3,750	/	3,995	80	4 000
SDSC	BOLLORE	15	1,925	/	1,960	487	1 960
SEMC	CROWN SIEM CI			/	12,735	2	12 740
SGBC	SGB CI	100	6,950	/	7,000	845	7 000
SHEC	VIVO ENERGY CI	9	945	/	995	200	1 000
SIBC	SOCIETE IVOIRIENNE DE BANQUE	60	2,200	/	2,345	320	2 345
SICC	SICOR CI	340	3,535	/	3,600	1	3 600
SIVC	AIR LIQUIDE CI			/	450	6	450
SLBC	SOLIBRA CI	20	56,000	/	57,500	1	57 600
SMBC	SMB CI			/	19,200	58	19 200
SNTS	SONATEL SN	156	17,800	/	18,000	441	18 000
SOGC	SOGB CI	25	2,005	/	2,075	229	2 100
SPHC	SAPH CI	3	2,650	/	2,950	1	2 850
STAC	SETAO CI			/	195	4 562	195
STBC	SITAB CI	5	1,300	/			1 310
SVOC	MOVIS CI			/	2,485	110	2 500
TTLC	TOTAL CI	200	1,200	/	1,250	370	1 250
TTLS	TOTAL SN	277	1,285	/	1,300	688	1 300
TTRC	TRITURAF CI-Ste en Liquidation			/			490
UNLC	UNILEVER CI			/	6,345	1	6 350
UNXC	UNIWAX CI	25	2,000	/	2,045	165	2 045

QUANTITES RESIDUELLES

MARCHE DES DROITS

Symbole	Titre	Quantité résiduelle à l'achat	Cours Achat / Vente	Quantité résiduelle à la vente	Cours de Référence
---------	-------	-------------------------------	---------------------	--------------------------------	--------------------

TROISIEME COMPARTIMENT - BRVM PETITES CAPITALISATIONS

Symbole	Titre	Quantité résiduelle à l'achat	Cours Achat / Vente	Quantité résiduelle à la vente	Cours de Référence
---------	-------	-------------------------------	---------------------	--------------------------------	--------------------

QUANTITES RESIDUELLES
MARCHE DES OBLIGATIONS

Symbole	Titre	Quantité résiduelle à l'achat	Cours Achat / Vente	Quantité résiduelle à la vente	Cours de Référence
ORGT.O1	ORAGROUP 6.75% 2013-2019		/ 9,985	47	9 999
SIFC.O1	SIFCA 6.90% 2013-2021		/		10 000
EOM.O1	ETAT DU MALI 6.20% 2016-2023		/ 8,333	523	8 333
EOM.O2	Etat du Mali 6.50% 2017-2024		/ 10,000	1 000	10 000
EOS.O4	ETAT SENEGAL 6.70% 2012-2019		/		4 000
EOS.O5	ETAT SENEGAL 6.50% 2013-2023		/		10 000
EOS.O6	ETAT SENEGAL 6.50% 2014-2021		/ 6,000	1 000	6 150
EOS.O7	ETAT SENEGAL 6.30% 2015-2025		/ 10,000	1 000	10 000
TPCI.O22	TPCI 5.90% 2016-2026		/		10 000
TPCI.O23	TPCI 5.90% 2016-2026		/		10 000
TPCI.O24	TPCI 6.25% 2017-2029		/ 10,000	300	10 000
TPCI.O25	TPCI 5,95% 2017-2024 A		/		9 999
TPCI.O26	TPCI 5,95% 2017-2024 B		/		10 000
TPTG.O1	TPTG 6,90% 2018-2023		/ 10,000	47 971	10 000
TPCI.O16	TPCI 6.55% 2014-2022		/		10 000
TPCI.O17	TPCI 3% 2014-2024		/		10 000
TPCI.O18	TPCI 5.85% 2014-2021		/		10 000
TPCI.O19	TPCI 5.99% 2015-2025		/		10 000
TPCI.O20	TPCI 5.85% 2015-2022		/		10 000
TPCI.O21	TPCI 6% 2016-2028		/		10 000
TPBF.O3	TPBF 6,50% 2013-2020		/		10 000
TPBF.O4	TPBF 6.50% 2017-2027		/		10 000
TPBF.O5	TPBF 6,50% 2017-2024		/ 9,900	35	10 000
TPBF.O6	TPBF 6.50% 2018-2025		/ 10,000	1 000	10 000
TPBJ.O1	TPBJ 6.50% 2017-2027		/		10 000
TPBJ.O2	TPBJ 6.50% 2018-2025		/		10 000
BIDC.O3	BIDC-EBID 6.50% 2014-2021		/ 10,000	6 749	10 000
BIDC.O4	BIDC-EBID 6.10%2017-2027		/ 10,000	1 657	10 000
BOAD.O11	BOAD 5.95% 2012-2019		/		9 950
BOAD.O12	BOAD 5.95% 2014-2021		/ 10,000	3 693	9 999
CRRH.O1	CRRH-UEMOA 6.10% 2012-2022		/ 10,000	110	10 000
CRRH.O2	CRRH-UEMOA 6.10% 2012-2024		/		10 000
CRRH.O3	CRRH-UEMOA 6% 2013-2023		/		10 000
CRRH.O4	CRRH-UEMOA 6% 2014-2024		/		9 950
CRRH.O5	CRRH-UEMOA 5.85% 2015-2025		/ 10,000	1 057	10 000
CRRH.O6	CRRH-UEMOA 5.85% 2016-2026		/ 10,000	11 475	10 000
CRRH.O7	CRRH-UEMOA 5.95% 2017-2029		/ 9,167	760	8 785
SHAF.O3	SHELTER AFRIQUE 6.6% 2014-2021		/		5 000

SUKUK ET TITRES ASSIMILES

Symbole	Titre	Quantité résiduelle à l'achat	Cours Achat / Vente	Quantité résiduelle à la vente	Cours de Référence
SUKCI.S1	SUKUK CI 5.75% 2015-2020		/ 9,999	118	10 000
SUKCI.S2	SUKUK CI 5.75% 2016-2023		/		10 000
SUKSN.S2	SUKUK SN 6% 2016-2026		/		10 000
SUKTG.S1	SUKUK TG 6.5% 2016-2026		/		10 000

CALENDRIER DES ASSEMBLEES GENERALES

ANNEE : 2018

Société	Nature	Date	Heure	Lieu
ECOBANK CI	Mixte	04/12/2018	10:00:00	Espace Latrille Events, sis à Abidjan Cocody Deux Plateaux
UNILEVER CI	Mixte	23/11/2018	09:00:00	Hôtel Belle Côte sis à la Riviera Palmeraie
BANK OF AFRICA NG	Mixte	02/11/2018	10:00:00	Centre de formation de la BOA-NIGER (sise à BOA-Siège)
CORIS BANK INTERNATIONAL	Extraordinaire	29/08/2018	09:00:00	Hôtel SOPATEL Silmandé SA
MOVIS CI	Extraordinaire	26/07/2018	11:00:00	Amphithéâtre de l'immeuble CRRAE-UEMOA Sise au Plateau, Immeuble Versus Bank
MOVIS CI	Ordinaire	26/07/2018	09:30:00	Amphithéâtre de l'immeuble CRRAE-UEMOA Sise au Plateau, Immeuble Versus Bank
SMB	Mixte	05/07/2018	09:30:00	Amphithéâtre de la CGECI (La Maison de l'Entreprise) sis à Abidjan-plateau, à l'angle du boulevard de la République et l'Avenue Lamblin
TRACTAFRIC CI	Mixte	29/06/2018	17:00:00	Siège de TRACTAFRIC MOTORS Zone 3, Km 4, boulevard de Marseille, dans le hall HYUNDAI
SODECI	Ordinaire	27/06/2018	15:30:00	Espace Events sis à Abidjan, Cocody 2 Plateaux, Boulevard Latrille (initialement prévue le 20/06/2018 est reportée au 27/06/2018)
UNILEVER CI	Mixte	27/06/2018	09:30:00	Amphithéâtre de l'immeuble CRRAE-UEMOA Sise au Plateau, Immeuble Versus Bank
AIR LIQUIDE CI	Ordinaire	26/06/2018	10:00:00	Salle de Conférence de la CRRAE-UEMOA
BERNABE CI	Ordinaire	25/06/2018	11:00:00	Maison de l'Entreprise (CGECI), Abidjan-Plateau
NESTLE CI	Ordinaire	25/06/2018	10:00:00	LATRILLE EVENTS
SETAO CI	Ordinaire	22/06/2018	10:00:00	Hôtel TIAMA (Salle EBENE) - Abidjan
SAFCA CI	Ordinaire	22/06/2018	10:00:00	Siège de la société, 1,Rue des Carrossiers, Zone 3 C (Face SOCOCE Treichville)
SITAB	Mixte	21/06/2018	10:30:00	Salle JEWELS de la Maison de l'Entreprise C.G.E.C.I au plateau
SICOR	Ordinaire	21/06/2018	09:30:00	Palm Club Hôtel Abidjan, Cocody, angle Boulevard Latrille - Route du Lycée technique
NEI-CEDA CI	Ordinaire	21/06/2018	10:00:00	Hôtel AZALAI, Boulevard VGE à ABIDJAN
CROWN SIEM CI	Mixte	20/06/2018	09:00:00	Siège de la CGECI, sis à la Maison de l'Entreprise, au Plateau, à l'Angle du Boulevard de la République et de l'Avenue Lamblin
CIE CI	Ordinaire	20/06/2018	10:00:00	Sofitel Abidjan Hôtel Ivoire
TOTAL	Ordinaire	20/06/2018	10:00:00	Salle de conférence de l'hôtel Radisson Blu à Abidjan
TOTAL SENEGAL S.A.	Ordinaire	18/06/2018	15:00:00	Hôtel Terrou-Bi, Corniche Ouest, Boulevard Martin Luther King à Dakar
SGB CI	Mixte	13/06/2018	09:00:00	Amphithéâtre de la CGECI, Plateau Angle du Boulevard de la République et de l'Avenue Lamblin
FILTISAC CI	Ordinaire	08/06/2018	10:00:00	Immeuble CRRAE - UMOA ABIDJAN-Plateau (RCI) - Debut des inscriptions à 9h00
BICI CI	Ordinaire	07/06/2018	11:00:00	CGECI Abidjan
UNIWAX CI	Ordinaire	07/06/2018	10:00:00	Espace Latrille Events, sis à Abidjan, II Plateaux (Carrefour Duncan)
CFAO MOTORS CI	Ordinaire	05/06/2018	10:00:00	Siège social de CFAO MOTORS CI sis à Abidjan, 117, Boulevard de Marseille
SOGB	Ordinaire	05/06/2018	11:00:00	Salle de conférence de l'immeuble CRRAE-UMOA, Abidjan Plateau
NSBC	Ordinaire	30/05/2018	10:00:00	Espace Latrille Event sis à Abidjan-Cocody, Deux Plateaux, Boulevard Latrille, à proximité du Carrefour Duncan
ECOBANK CI	Ordinaire	29/05/2018	10:30:00	Espace Latrille Event sis à Abidjan-Cocody, Deux Plateaux, Boulevard Latrille
ONATEL BF	Mixte	17/05/2018	10:00:00	Royal Beach Hôtel, OUAGADOUGOU - BURKINA FASO
SUCRIVOIRE	Ordinaire	17/05/2018	09:30:00	Auditorium de la CRRAE-UMOA sise à Abidjan-Plateau (Rue Botreau Roussel)
BANK OF AFRICA CI	Mixte	14/05/2018	10:00:00	Locaux du siège social, Angle Avenue Terrasson de Fougères et Rue Gourgas
PALM CI	Ordinaire	09/05/2018	09:30:00	Salle de Conférence de la CRRAE-UEMOA, sise à Abidjan-Plateau
BOLLORE TRANSPORT & LOGISTICS	Ordinaire	09/05/2018	10:00:00	Salle de conférence de l'immeuble CRRAE-UEMOA, sise au Plateau, Avenue Delafosse prolongée, face à l'hôtel PULLMAN à Abidjan
BANK OF AFRICA ML	Mixte	05/05/2018	09:30:00	Grand-Hôtel

vendredi 30 novembre 2018

SAPH CI	Ordinaire	03/05/2018	09:30:00	Salle de conférence de CRRAE-UMOA (Versus Bank au Plateau)
SOLIBRA	Ordinaire	24/04/2018	10:30:00	Espace CRISTAL 8, rue du chevalier de Clieu, Zone 4 C, Salle PLATINIUM, ABIDJAN
ECOBANK TG	Ordinaire	24/04/2018	10:30:00	Salle de Conférence du Centre Panafricain Ecobank, 2365, Boulevard du Mono, Lomé, Togo
VIVO ENERGY CI	Ordinaire	19/04/2018	09:00:00	Espace Latrille Event
SONATEL	Ordinaire	17/04/2018	10:00:00	l'hôtel King Fahd Palace à Dakar
BANK OF AFRICA BN	Ordinaire	12/04/2018	10:00:00	Salle de conférence du BENIN MARINA Hôtel
CORIS BANK INTERNATIONAL	Ordinaire	12/04/2018	09:00:00	Hôtel SOPATEL Silmandé SA
SIB	Mixte	06/04/2018	09:00:00	Maison de l'Entreprise (CGECI), Abidjan-Plateau
BANK OF AFRICA BF	Ordinaire	06/04/2018	10:00:00	Salle de Conférence de OUAGA 2000
BANK OF AFRICA NG	Ordinaire	05/04/2018	10:00:00	Centre de formation de la BOA-NIGER (sise à BOA-Siège)
SICABLE	Ordinaire	03/04/2018	10:00:00	Hôtel AZALAI, Boulevard VGE à ABIDJAN
SERVAIR ABIDJAN CI	Ordinaire	28/03/2018	10:00:00	la salle JEWELS de la CGECI sise au Plateau
BANK OF AFRICA SN	Ordinaire	16/03/2018	10:00:00	Immeuble Elan II, 2eme Etage, Route de Ngor, Zone 12, Almadies à Dakar

L'actualité de la BRVM sur nos plateformes digitales

Infos BRVM

Pour recevoir les informations boursières par SMS, souscrivez :



Côte d'Ivoire : *430#
Bénin : *430*15#



Côte d'Ivoire : #139#
Burkina Faso : *310#



Côte d'Ivoire : *431#
Niger : *512*9#
Togo : *310#

Site web

www.brvm.org



Application Mobile

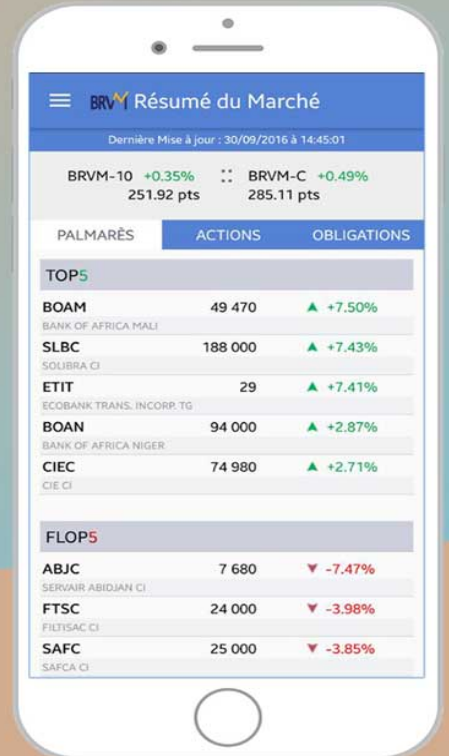

Disponible sur
 Google play

Disponible sur
 App Store

Nous suivre sur :

