

BRVM 10	157,41
Variation Jour	↑ 0,04 %
Variation annuelle	↓ -28,34 %



BULLETIN OFFICIEL DE LA COTE

N° 229

mercredi 5 décembre 2018

Site : www.brvm.org

BRVM Composite	164,42
Variation Jour	↑ 0,24 %
Variation annuelle	↓ -32,35 %

Evolution des indices

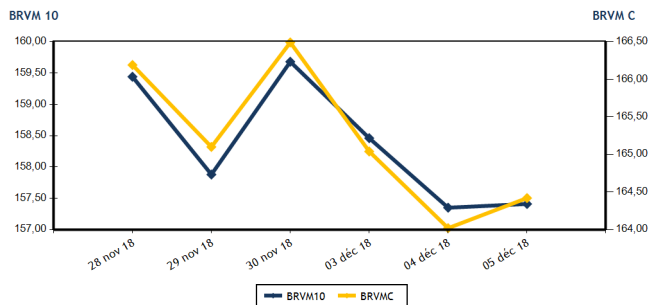

Volumes et valeurs transigés

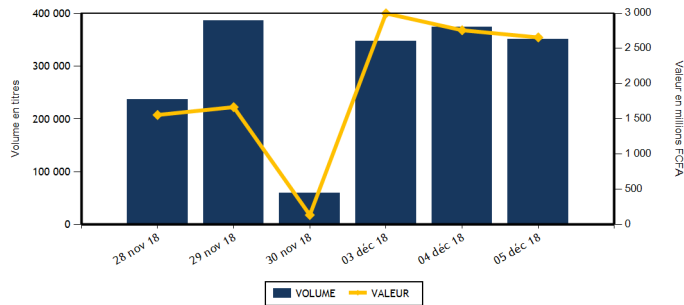

Actions	Niveau	Evol. Jour
Capitalisation boursière (FCFA)	4 624 331 928 480	0,24 %
Volume échangé	334 254	197,00 %
Valeur transigée (FCFA)	2 498 471 406	1 430,79 %
Nombre de titres transigés	33	0,00 %
Nombre de titres en hausse	13	30,00 %
Nombre de titres en baisse	11	-31,25 %
Nombre de titres inchangés	9	28,57 %

Obligations	Niveau	Evol. Jour
Capitalisation boursière (FCFA)	3 289 520 633 869	-0,02 %
Volume échangé	16 112	-93,84 %
Valeur transigée (FCFA)	158 817 914	-93,88 %
Nombre de titres transigés	7	-36,36 %
Nombre de titres en hausse	2	100,00 %
Nombre de titres en baisse	0	-100,00 %
Nombre de titres inchangés	5	0,00 %

PLUS FORTES HAUSSES

Titres	Cours	Evol. Jour	Evol. annuelle
BICI CI (BICC)	7 845	7,47 %	-7,60 %
SAPH CI (SPHC)	3 000	7,14 %	-3,07 %
NEI-CEDA CI (NEIC)	330	6,45 %	791,89 %
SOCIETE IVOIRIENNE DE BANQUE (SIBC)	2 380	3,48 %	-30,00 %
BANK OF AFRICA BF (BOABF)	2 800	2,00 %	-60,84 %

PLUS FORTES BAISES

Titres	Cours	Evol. Jour	Evol. annuelle
UNIWAX CI (UNXC)	2 010	-5,41 %	-52,93 %
SETAO CI (STAC)	175	-5,41 %	-2,78 %
SICABLE CI (CABC)	905	-4,74 %	-18,10 %
AIR LIQUIDE CI (SIVC)	400	-3,61 %	0,00 %
BANK OF AFRICA NG (BOAN)	2 710	-2,34 %	-45,25 %

INDICES SECTORIELS

Base = 100 au 14 juin 1999	Nombre de sociétés	Valeur	Evol. Jour	Evol. annuelle	Volume	Valeur	PER moyen
BRVM - INDUSTRIE	12	52,69	-0,98 %	-48,84 %	4 840	3 417 475	16,05
BRVM - SERVICES PUBLICS	4	534,75	-0,06 %	-24,20 %	136 924	2 425 421 760	17,79
BRVM - FINANCES	14	57,55	0,61 %	-34,27 %	176 683	44 765 366	6,08
BRVM - TRANSPORT	2	474,54	0,00 %	-60,54 %	4 683	8 956 950	8,08
BRVM - AGRICULTURE	5	112,24	3,09 %	-38,83 %	4 934	10 750 290	8,21
BRVM - DISTRIBUTION	7	226,89	0,14 %	-33,36 %	4 090	4 792 065	13,69
BRVM - AUTRES SECTEURS	1	215,93	-5,41 %	-2,78 %	2 100	367 500	2,68
BRVM - PETITES CAPITALISATIONS	-	-	-	-	-	-	-

Indicateurs	1er et 2è Comp.	BRVM PC
PER moyen du marché	10,79	
Taux de rendement moyen du marché	8,58	
Taux de rentabilité moyen du marché	9,63	
Nombre de sociétés cotées	45	
Nombre de lignes obligataires	42	
Volume moyen annuel par séance	5 828,00	
Valeur moyenne annuelle par séance	9 808 973,56	

Indicateurs	1er et 2è Comp.	BRVM PC
Ratio moyen de liquidité	31,88	
Ratio moyen de satisfaction	35,49	
Ratio moyen de tendance	111,32	
Ratio moyen de couverture	89,83	
Taux de rotation moyen du marché	0,03	
Prime de risque du marché	3,26	
Nombre de SGI participantes	25	

Définitions

Volume moyen annuel par séance = Valeur annuel échangé / nombre de séances
 Valeur moyenne annuelle par séance = Valeur annuelle échangée / nombre de séances
 Ratio moyen de liquidité = Moyenne des ratios de liquidité (Titres échangés / Volume des ordres de vente)
 Ratio moyen de satisfaction = Moyenne des ratios de satisfaction (Titres échangés / Volume des ordres d'achat)
 Ratio moyen de tendance = Moyenne des ratios de tendance (Volume des ordres d'achat / Volume des ordres de vente)
 Ratio moyen de couverture = Moyenne des ratios de couverture (Volume des ordres de vente / Volume des ordres d'achat)

Taux moyen de rotation = moyenne des taux de rotation des actions cotées (volume transigé / capi flottante)
 PER moyen du marché = moyenne des PER des actions cotées ayant un PER positif
 Taux de rendement moyen = moyenne des taux de rendement des actions cotées ayant distribué un dividende
 Taux de rentabilité moyen = moyenne des taux de rentabilité des actions cotées
 Prime de risque du marché = (1 / le PER moyen du marché) - le taux de référence actuel des emprunts d'Etat



BRVM - BOURSE REGIONALE DES VALEURS MOBILIERES
 BRVM - Société Anonyme au capital de 3.062.040.000 CFA - RC : CI - ABJ - 1997 - B - 208435 - CC : 9819725 - E
 Siège Social : Abidjan - CÔTE D'IVOIRE. Adresse : 18, Rue Joseph ANOMA (Rue des Banques) - Abidjan
 Tél : +225 20 32 66 85 / 86, Fax : +225 20 32 66 84, Mail : brvm@brvm.org, Site Web : www.brvm.org

MARCHE DES ACTIONS

Symbole	Titre	Cours Précédent	Cours du jour Ouv. Clôt.	Variation jour	Séance de cotation Volume Valeur	Cours Référence	Variation de l'année précédente	Dernier dividende payé Montant net Date	Rdt. Net	PER
SECTEUR - INDUSTRIE		52,69	points	↓ -0,98 %						
CABC	SICABLE CI	950	905 905	-4,74 %	30 27 150	905	-18,10 %	100,00 31-mai-18	11,05 %	5,47
FTSC	FILTISAC CI	1 400	1 400 1 400	0,00 %	1 479 2 110 600	1 400	-71,57 %	161,27 16-août-18	11,52 %	7,92
NEIC	NEI-CEDA CI	310	310 330	6,45 %	3 149 1 011 350	330	791,89 %	9,00 28-juin-01		8,33
NTLC	NESTLE CI	880	875 875	-0,57 %	45 39 375	875	-53,95 %	31,50 12-août-11		
SEMC	CROWN SIEM CI	12 740	NC NC	0,00 %		12 740	-8,18 %	676,80 29-sept.-17	5,31 %	53,64
SIVC	AIR LIQUIDE CI	415	400 400	-3,61 %	29 11 600	400	0,00 %	63,00 29-sept.-17	15,75 %	
SLBC	SOLIBRA CI	56 000	NC NC	0,00 %		56 000	-55,20 %	2 322,00 14-juin-18	4,15 %	21,69
SMBC	SMB CI	19 000	NC NC	0,00 %		19 000	149,34 %	450,00 29-août-18	2,37 %	4,93
STBC	SITAB CI	1 310	NC NC	0,00 %		1 310	-63,61 %	206,20 19-juin-17	15,74 %	
TTRC	TRITURAF CI-Ste en Liquidation	490	SP SP	0,00 %		490	0,00 %	1 440,00 19-juil.-02		
UNLC	UNILEVER CI	6 350	NC NC	0,00 %		6 350	-25,29 %	1 233,00 9-juil.-12		
UNXC	UNIWAX CI	2 125	2 050 2 010	-5,41 %	108 217 400	2 010	-52,93 %	173,70 13-juil.-18	8,64 %	10,39
TOTAL					4 840 3 417 475					16,05
SECTEUR - SERVICES PUBLICS		534,75	points	↓ -0,06 %						
CIEC	CIE CI	1 400	1 400 1 425	1,79 %	130 183 250	1 425	-32,14 %	31,95 20-juil.-18	2,24 %	40,16
ONTBF	ONATEL BF	3 895	3 850 3 870	-0,64 %	396 1 538 870	3 870	-19,04 %	363,96 6-juin-18	9,40 %	9,30
SDCC	SODE CI	3 895	3 895 3 900	0,13 %	203 791 410	3 900	-34,01 %	270,00 29-août-18	6,92 %	12,89
SNTS	SONATEL SN	17 800	17 795 17 790	-0,06 %	136 195 2 422 908 230	17 790	-24,30 %	1 500,00 23-mai-18	8,43 %	8,80
TOTAL					136 924 2 425 421 760					17,79
SECTEUR - FINANCES		57,55	points	↑ 0,61 %						
BICC	BICI CI	7 300	7 195 7 845	7,47 %	843 6 309 115	7 845	-7,60 %	213,56 2-juil.-18	2,72 %	14,08
BOAB	BANK OF AFRICA BN	2 750	2 700 2 800	1,82 %	737 1 977 610	2 800	-62,42 %	407,00 15-mai-18	14,54 %	3,81
BOABF	BANK OF AFRICA BF	2 745	2 745 2 800	2,00 %	858 2 384 200	2 800	-60,84 %	358,00 7-mai-18	12,79 %	4,09
BOAC	BANK OF AFRICA CI	2 495	2 450 2 500	0,20 %	1 563 3 838 000	2 500	-48,98 %	295,00 6-juin-18	11,80 %	4,61
BOAM	BANK OF AFRICA ML	1 945	1 900 1 950	0,26 %	1 332 2 557 145	1 950	-62,50 %	290,00 31-mai-18	14,87 %	4,00
BOAN	BANK OF AFRICA NG	2 775	2 775 2 710	-2,34 %	305 827 540	2 710	-45,25 %	379,00 31-mai-18	13,99 %	4,84
BOAS	BANK OF AFRICA SENEGAL	1 795	1 705 1 800	0,28 %	2 110 3 657 160	1 800	-28,00 %	160,00 2-mai-18	8,89 %	4,27
CBIBF	CORIS BANK INTERNATIONAL	7 110	7 000 7 000	-1,55 %	1 892 13 052 680	7 000	-30,00 %	336,00 5-juil.-18	4,80 %	11,45
ECOC	ECOBANK COTE D'IVOIRE	17 950	17 950 17 945	-0,03 %	280 5 025 785	17 945	-39,54 %	1 844,00 22-juin-18	10,28 %	7,44
ETIT	ECOBANK TRANS. INCORP. TG	17	18 17	0,00 %	166 108 2 830 396	17	0,00 %	1,21 28-avr.-17	7,11 %	2,42
NSBC	NSIA BANQUE COTE D'IVOIRE	6 000	NC NC	0,00 %		6 000	-37,89 %	466,10 25-juin-18	7,77 %	7,11
SAFC	SAFCA CI	5 700	NC NC	0,00 %		5 700	-47,71 %	576,00 29-juil.-11		
SGBC	SGB CI	7 200	7 200 7 155	-0,63 %	160 1 151 235	7 155	-38,05 %	585,00 17-juil.-18	8,18 %	5,62
SIBC	SOCIETE IVOIRIENNE DE BANQUE	2 300	2 300 2 380	3,48 %	495 1 154 500	2 380	-30,00 %	189,00 8-juin-18	7,94 %	5,28
TOTAL					176 683 44 765 366					6,08
SECTEUR - TRANSPORT		474,54	points	→ 0,00 %						
SDSC	BOLLORE	1 950	1 950 1 950	0,00 %	4 683 8 956 950	1 950	-60,92 %	182,00 30-mai-18	9,33 %	8,08
SVOC	MOVIS CI	2 500	NC NC	0,00 %		2 500	-22,00 %	270,00 5-juil.-99		
TOTAL					4 683 8 956 950					8,08

MARCHE DES ACTIONS

Symbole	Titre	Cours Précédent	Cours du jour		Variation jour	Séance de cotation		Cours Référence	Variation de l'année précédente	Dernier dividende payé		Rdt. Net	PER
			Ouv.	Clôt.		Volume	Valeur			Montant net	Date		
SECTEUR - AGRICULTURE		112,24	points		↑	3,09 %							
PALC	PALM CI	1 945	1 945	1 945	0,00 %	10	19 450	1 945	-64,64 %	253,47	24-sept.-18	13,03 %	3,45
SCRC	SUCRIVOIRE	965	965	965	0,00 %	85	82 025	965	-15,35 %	72,00	28-sept.-18	7,46 %	6,01
SICC	SICOR CI	3 600	NC	NC	0,00 %			3 600	-8,86 %	1 919,00	25-sept.-00		21,48
SOGC	SOGB CI	2 000	2 005	2 000	0,00 %	3 972	8 047 815	2 000	-52,38 %	432,00	23-juil.-18	21,60 %	4,14
SPHC	SAPH CI	2 800	3 000	3 000	7,14 %	867	2 601 000	3 000	-3,07 %	78,00	27-sept.-18	2,60 %	5,96
TOTAL						4 934	10 750 290						8,21
SECTEUR - DISTRIBUTION		226,89	points		↑	0,14 %							
ABJC	SERVAIR ABIDJAN CI	940	905	950	1,06 %	209	196 190	950	-52,50 %	98,97	20-juin-18	10,42 %	10,44
BNBC	BERNABE CI	2 100	2 100	2 100	0,00 %	100	210 000	2 100	-32,26 %	63,00	25-juil.-18	3,00 %	6,56
CFAC	CFAO MOTORS CI	445	NC	NC	0,00 %			445	12,66 %	9,90	27-juil.-18	2,22 %	19,84
PRSC	TRACTAFRIC MOTORS CI	124 995	NC	NC	0,00 %			124 995	-56,69 %	3 839,00	31-août-18	3,07 %	29,30
SHEC	VIVO ENERGY CI	990	990	995	0,51 %	120	119 010	995	10,56 %	42,86	23-juil.-18	4,31 %	12,53
TTLC	TOTAL CI	1 150	1 215	1 150	0,00 %	3 432	3 969 950	1 150	-58,63 %	103,45	28-sept.-18	9,00 %	6,95
TTLS	TOTAL SN	1 300	1 295	1 300	0,00 %	229	296 915	1 300	-31,58 %	56,25	27-juil.-18	4,33 %	10,19
TOTAL						4 090	4 792 065						13,69
AUTRES SECTEURS		215,93	points		↓	-5,41 %							
STAC	SETAO CI	185	175	175	-5,41 %	2 100	367 500	175	-2,78 %				2,68
TOTAL						2 100	367 500						2,68
TOTAL - Marché des actions						334 254	2 498 471 406						

MARCHE DES DROITS

Symbole	Titre	Cours Précédent	Cours du jour		Variation jour	Séance de cotation		Cours Référence	Variation depuis l'origine	Parité	Periode de négociation	
			Ouv.	Clôt.		Volume	Valeur				Début	fin
TOTAL												
TOTAL - Marché des droits												

TROISIEME COMPARTIMENT - BRVM PETITES CAPITALISATIONS

Symbole	Titre	Cours Précédent	Cours du jour		Variation jour	Séance de cotation		Cours Référence	Variation depuis l'origine
			Ouv.	Clôt.		Volume	Valeur		
TOTAL									
TOTAL - 3ème Compartiment - BRVM PC									

Légende:
 (d) Ex-dividende
 Cours du jour: Ouv.: Ouverture Clôt.: Clôture Moy.: Moyen
 Mentions : NC: Non Coté Ex-c: Ex-coupon Ex-d: Ex-droit SP: Suspendu Val-T: Valeur Théorique
 PER = Cours / BNPA selon les données disponibles Rdt. Net: Rendement net (DNPA / Cours)
 Comp.: 1 - Premier Compartiment 2 - Second Compartiment 3 - Compartiment de croissance
 Ratio de liquidité = Titres échangés / Volume des ordres de vente
 : Progression de l'indice sectoriel : Stabilité de l'indice sectoriel : Recul de l'indice sectorie

MARCHE DES OBLIGATIONS

Symbole	Titre	Valeur nominale	Cours Précédent	Cours du jour	Cours Référence	Séance de cotation		Coupon couru	Coupon d'intérêt		Type Amort	
						Volume	Valeur		Période	Montant net	Eché.	
OBLIGATIONS D'ETAT												
EOM.01	ETAT DU MALI 6.20% 2016-2023	8 333	8 333	NC	8 333			277,43	A	516,65	23-mai-19	ACD
EOM.02	Etat du Mali 6.50% 2017-2024	10 000	10 000	NC	10 000			407,81	A	650,00	20-avr.-19	AC
EOS.04	ETAT SENEGAL 6.70% 2012-2019	4 000	4 000	NC	4 000			261,39	A	268,00	14-déc.-18	ACD
EOS.05	ETAT SENEGAL 6.50% 2013-2023	10 000	10 000	NC	10 000			227,85	S	325,00	29-janv.-19	ACD
EOS.06	ETAT SENEGAL 6.50% 2014-2021	6 000	6 150	NC	6 150			10,06	S	227,50	27-mai-19	ACD
EOS.07	ETAT SENEGAL 6.30% 2015-2025	10 000	10 000	NC	10 000			17,55	S	317,59	25-mai-19	ACD
TPBF.03	TPBF 6,50% 2013-2020	10 000	10 000	NC	10 000			10,77	S	325,00	29-mai-19	ACD
TPBF.04	TPBF 6.50% 2017-2027	10 000	10 000	NC	10 000			226,16	S	327,67	31-janv.-19	ACD
TPBF.05	TPBF 6,50% 2017-2024	10 000	10 000	NC	10 000			282,38	S	325,00	29-déc.-18	ACD
TPBF.06	TPBF 6.50% 2018-2025 (*)	10 000	10 000	NC	10 000			325,89	S	325,89	5-déc.-18	ACD
TPBJ.01	TPBJ 6.50% 2017-2027	10 000	10 000	NC	10 000			430,96	A	650,00	7-avr.-19	ACD
TPBJ.02	TPBJ 6.50% 2018-2025	10 000	10 000	10 000	10 000	13	130 000	10,77	S	325,00	29-mai-19	AC
TPCI.016	TPCI 6.55% 2014-2022	10 000	10 000	10 000	10 000	11	110 000	357,11	A	655,00	20-mai-19	ACD
TPCI.017	TPCI 3% 2014-2024	10 000	10 000	NC	10 000			138,52	S	150,00	19-déc.-18	ACD
TPCI.018	TPCI 5.85% 2014-2021	10 000	10 000	NC	10 000			270,12	S	292,50	19-déc.-18	ACD
TPCI.019	TPCI 5.99% 2015-2025	10 000	9 917	NC	9 917			336,42	A	599,00	14-mai-19	ACD
TPCI.020	TPCI 5.85% 2015-2022	10 000	10 000	NC	10 000			98,04	S	292,50	5-avr.-19	ACD
TPCI.021	TPCI 6% 2016-2028	10 000	10 000	NC	10 000			396,16	A	600,00	8-avr.-19	ACD
TPCI.022	TPCI 5.90% 2016-2026	10 000	10 000	NC	10 000			279,64	A	590,00	15-juin-19	ACD
TPCI.023	TPCI 5.90% 2016-2026	10 000	10 000	NC	10 000			29,10	A	590,00	17-nov.-19	ACD
TPCI.024	TPCI 6.25% 2017-2029	10 000	10 000	NC	10 000			113,32	S	312,50	31-mars-19	ACD
TPCI.025	TPCI 5,95% 2017-2024 A	10 000	9 999	NC	9 999			68,65	S	297,50	24-avr.-19	ACD
TPCI.026	TPCI 5,95% 2017-2024 B	10 000	10 000	NC	10 000			41,09	S	297,50	10-mai-19	ACD
TPTG.01	TPTG 6,90% 2018-2023	10 000	9 990	9 990	9 990	10 650	106 393 500	247,50	S	345,00	26-janv.-19	AC
TOTAL						10 674	106 633 500					
OBLIGATIONS REGIONALES												
BIDC.03	BIDC-EBID 6.50% 2014-2021	10 000	10 000	10 000	10 000	4	40 000	122,10	S	325,00	28-mars-19	ACD
BIDC.04	BIDC-EBID 6.10%2017-2027	10 000	10 000	NC	10 000			287,45	A	610,00	16-juin-19	ACD
BOAD.011	BOAD 5.95% 2012-2019	10 000	9 950	NC	9 950			446,66	A	595,00	6-mars-19	ACD
BOAD.012	BOAD 5.95% 2014-2021	10 000	9 999	NC	9 999			560,77	A	595,00	26-déc.-18	ACD
CRRH.01	CRRH-UEMOA 6.10% 2012-2022	10 000	10 000	NC	10 000			188,97	S	305,00	13-févr.-19	AC
CRRH.02	CRRH-UEMOA 6.10% 2012-2024	10 000	10 000	NC	10 000			233,72	S	305,00	17-janv.-19	AC
CRRH.03	CRRH-UEMOA 6% 2013-2023	10 000	10 000	NC	10 000			65,93	S	300,00	26-avr.-19	AC
CRRH.04	CRRH-UEMOA 6% 2014-2024	10 000	9 950	NC	9 950			259,02	S	300,00	30-déc.-18	AC
CRRH.05	CRRH-UEMOA 5.85% 2015-2025	10 000	10 000	NC	10 000			246,82	S	294,90	4-janv.-19	AC
CRRH.06	CRRH-UEMOA 5.85% 2016-2026	10 000	9 592	9 592	9 592	5 375	51 557 000	246,40	S	292,50	3-janv.-19	ACD
CRRH.07	CRRH-UEMOA 5.95% 2017-2029	9 167	9 167	9 530	9 530.01	3	27 864	28,35	S	285,10	17-mai-19	AC
SHAF.03	SHELTER AFRIQUE 6.6% 2014-2021	5 000	5 000	NC	5 000			89,51	S	166,36	28-févr.-19	ACD
TOTAL						5 382	51 624 864					
OBLIGATIONS PRIVEES												
ORGT.01	ORAGROUP 6.75% 2013-2019	10 000	9 950	10 000	10 000	56	559 550	1,85	S	337,50	4-juin-19	ACD
SIFC.01	SIFCA 6.90% 2013-2021	10 000	10 000	NC	10 000			220,46	A	676,20	8-août-19	ACD
TOTAL						56	559 550					
SUKUK ET TITRES ASSIMILES												
SUKCI.S1	SUKUK CI 5.75% 2015-2020	10 000	9 990	NC	9 990			255,56	S	292,29	28-déc.-18	AC
SUKCI.S2	SUKUK CI 5.75% 2016-2023	10 000	10 000	NC	10 000			142,15	S	289,10	7-mars-19	ACD
SUKSN.S2	SUKUK SN 6% 2016-2026	10 000	10 000	NC	10 000			220,00	S	306,67	26-janv.-19	ACD
SUKTG.S1	SUKUK TG 6.5% 2016-2026	10 000	10 000	NC	10 000				S		17-août-18	ACD
TOTAL						0	0					
TOTAL - Marché des obligations						16 112	158 817 914					

Légende :
 (*) Ex-Coupon couru (**) Ex-marge de profits (##)Cours de référence amorti / Coupon couru Ex-c
 Cours du jour: Ouv.: Ouverture Clôt.: Clôture Moy.: Moyen
 Type Amort: Type d'Amortissement IF: In Fine AC: Amortissement Constant AD: Amortissement Dégressif ACD: Amortissement Constant Différé
 Période: Périodicité de paiement des coupons A: Annuelle S: Semestrielle T: Trimestrielle
 Eché.: Échéance de paiement des intérêts
 Mentions: NC: Non Coté Ex-c: Ex-coupon ou Ex-droit SP: Suspendu

INFORMATIONS

OPERATIONS EN COURS

Emetteur	Opération
CROWN SIEM CI	Fractionnement des actions à raison de quarante (40) actions nouvelles pour une (1) action ancienne le 20/12/2018
SAFCA CI	Fractionnement des actions à raison de vingt - cinq (25) actions nouvelles pour une (1) action ancienne le 24/12/2018
TPCI	Emprunt obligataire "TPCI 6,00% 2018-2026"- Première cotation le 14/12/2018
TPCI	Emprunt obligataire "TPCI 6,00% 2017-2025"- Première cotation le 14/12/2018

AVIS

Entité	N°	Nature	Objet
BRVM	179-2018	Fractionnement	Fractionnement d'actions - CROWN SIEM CI

COMMUNIQUES

Emetteur	N°	Nature	Objet
CROWN SIEM CI	20181205-3	Fractionnement	Communiqué - Fractionnement - CROWN SIEM CI
BHS	20181205-2	Notation Financière	Notation financière - BANQUE DE L'HABITAT DU SENEGAL (BHS)
BANK OF AFRICA SN	20181205-1	Rapport d'activités du troisième trimestre	Rapport d'activités du 3ème trimestre 2018 - BOA SN
BANK OF AFRICA CI	20181205	Rapport d'activités du troisième trimestre	Rapport d'activités du 3ème trimestre 2018 - BOA CI

QUANTITES RESIDUELLES

MARCHE DES ACTIONS

Symbole	Titre	Quantité résiduelle à l'achat	Cours Achat / Vente		Quantité résiduelle à la vente	Cours de Référence
ABJC	SERVAIR ABIDJAN CI	901	905	/ 950	60	950
BICC	BICI CI	30	7,500	/ 7,800	57	7 845
BNBC	BERNABE CI	30	2,045	/ 2,100	831	2 100
BOAB	BANK OF AFRICA BN	72	2,695	/ 2,800	450	2 800
BOABF	BANK OF AFRICA BF	84	2,800	/		2 800
BOAC	BANK OF AFRICA CI	20	2,315	/ 2,500	1 474	2 500
BOAM	BANK OF AFRICA ML	263	1,865	/ 1,950	6	1 950
BOAN	BANK OF AFRICA NG	2	2,600	/ 2,700	200	2 710
BOAS	BANK OF AFRICA SENEGAL			/ 1,795	100	1 800
CABC	SICABLE CI	5	900	/ 950	320	905
CBIBF	CORIS BANK INTERNATIONAL	39	6,580	/ 7,000	8 037	7 000
CFAC	CFAO MOTORS CI	410	Marché	/		445
CIEC	CIE CI	381	1,400	/		1 425
ECOC	ECOBANK COTE D'IVOIRE	19	17,800	/ 18,000	7	17 945
ETIT	ECOBANK TRANS. INCORP. TG	520 835	17	/ 18	481 457	17
FTSC	FILTISAC CI	1	1,400	/ 1,440	266	1 400
NEIC	NEI-CEDA CI	68	330	/		330
NSBC	NSIA BANQUE COTE D'IVOIRE	43	5,550	/ 5,995	108	6 000
N TLC	NESTLE CI	5	875	/ 880	811	875
ONTBF	ONATEL BF	4	3,870	/ 3,890	770	3 870
PALC	PALM CI	30	1,805	/ 1,945	262	1 945
PRSC	TRACTAFRIC MOTORS CI			/ 124,000	18	124 995
SAFC	SAFCA CI			/ Marché	231	5 700
SCRC	SUCRIVOIRE	122	900	/ 965	2 627	965
SDCC	SOE CI	67	3,900	/ 3,995	30	3 900
SDSC	BOLLORE	2	1,900	/ 1,950	115	1 950
SEMC	CROWN SIEM CI			/ 12,735	2	12 740
SGBC	SGB CI	10	7,205	/ 7,400	1	7 155
SHEC	VIVO ENERGY CI	50	950	/ 975	5 500	995
SIBC	SOCIETE IVOIRIENNE DE BANQUE	150	2,250	/ 2,375	95	2 380
SICC	SICOR CI	36	3,600	/		3 600
SIVC	AIR LIQUIDE CI	321	400	/ 440	6	400
SLBC	SOLIBRA CI	12	56,000	/ 57,600	11	56 000
SMBC	SMB CI			/ 18,995	11	19 000
SNTS	SONATEL SN	2	17,750	/ 17,790	1 701	17 790
SOGC	SGB CI	10	1,975	/ 2,100	25	2 000
SPHC	SAPH CI	49 133	3,000	/ 3,005	5	3 000
STAC	SETAO CI			/ 175	1 154	175
STBC	SITAB CI	5	1,300	/		1 310
SVOC	MOVIS CI			/ 2,485	100	2 500
TTLC	TOTAL CI	8	1,065	/ 1,150	1 081	1 150
TTLS	TOTAL SN	18	1,280	/ 1,300	1 152	1 300
TTRC	TRITURAF CI-Ste en Liquidation			/		490
UNLC	UNILEVER CI			/ 6,345	1	6 350
UNXC	UNIWAX CI	1	2,000	/ 2,010	275	2 010

QUANTITES RESIDUELLES**MARCHE DES DROITS**

Symbole	Titre	Quantité résiduelle à l'achat	Cours Achat / Vente	Quantité résiduelle à la vente	Cours de Référence
---------	-------	-------------------------------	---------------------	--------------------------------	--------------------

TROISIEME COMPARTIMENT - BRVM PETITES CAPITALISATIONS

Symbole	Titre	Quantité résiduelle à l'achat	Cours Achat / Vente	Quantité résiduelle à la vente	Cours de Référence
---------	-------	-------------------------------	---------------------	--------------------------------	--------------------

QUANTITES RESIDUELLES

MARCHE DES OBLIGATIONS

Symbole	Titre	Quantité résiduelle à l'achat	Cours Achat / Vente	Quantité résiduelle à la vente	Cours de Référence
ORGT.O1	ORAGROUP 6.75% 2013-2019		/ 10,000	224	10 000
SIFC.O1	SIFCA 6.90% 2013-2021		/ 10,000	507	10 000
EOM.O1	ETAT DU MALI 6.20% 2016-2023		/		8 333
EOM.O2	Etat du Mali 6.50% 2017-2024		/		10 000
EOS.O4	ETAT SENEGAL 6.70% 2012-2019		/ 4,000	5 060	4 000
EOS.O5	ETAT SENEGAL 6.50% 2013-2023		/		10 000
EOS.O6	ETAT SENEGAL 6.50% 2014-2021		/ 6,000	410	6 150
EOS.O7	ETAT SENEGAL 6.30% 2015-2025		/ 10,000	422	10 000
TPCI.O22	TPCI 5.90% 2016-2026		/		10 000
TPCI.O23	TPCI 5.90% 2016-2026		/		10 000
TPCI.O24	TPCI 6.25% 2017-2029		/ 10,000	300	10 000
TPCI.O25	TPCI 5,95% 2017-2024 A		/		9 999
TPCI.O26	TPCI 5,95% 2017-2024 B		/		10 000
TPTG.O1	TPTG 6,90% 2018-2023	2 750	9,990 / 10,000	2 750	9 990
TPCI.O16	TPCI 6.55% 2014-2022		/		10 000
TPCI.O17	TPCI 3% 2014-2024		/		10 000
TPCI.O18	TPCI 5.85% 2014-2021		/ 10,000	8 750	10 000
TPCI.O19	TPCI 5.99% 2015-2025		/ 9,900	21 769	9 917
TPCI.O20	TPCI 5.85% 2015-2022		/ 10,000	2 401	10 000
TPCI.O21	TPCI 6% 2016-2028		/		10 000
TPBF.O3	TPBF 6,50% 2013-2020		/		10 000
TPBF.O4	TPBF 6.50% 2017-2027		/		10 000
TPBF.O5	TPBF 6,50% 2017-2024		/ 9,945	651	10 000
TPBF.O6	TPBF 6.50% 2018-2025		/ 9,950	400	10 000
TPBJ.O1	TPBJ 6.50% 2017-2027		/		10 000
TPBJ.O2	TPBJ 6.50% 2018-2025		/		10 000
BIDC.O3	BIDC-EBID 6.50% 2014-2021		/ 9,980	6 749	10 000
BIDC.O4	BIDC-EBID 6.10%2017-2027		/ 9,900	1 657	10 000
BOAD.O11	BOAD 5.95% 2012-2019		/		9 950
BOAD.O12	BOAD 5.95% 2014-2021		/ 10,000	3 000	9 999
CRRH.O1	CRRH-UEMOA 6.10% 2012-2022		/		10 000
CRRH.O2	CRRH-UEMOA 6.10% 2012-2024		/		10 000
CRRH.O3	CRRH-UEMOA 6% 2013-2023		/		10 000
CRRH.O4	CRRH-UEMOA 6% 2014-2024		/		9 950
CRRH.O5	CRRH-UEMOA 5.85% 2015-2025		/		10 000
CRRH.O6	CRRH-UEMOA 5.85% 2016-2026		/ 10,000	5 100	9 592
CRRH.O7	CRRH-UEMOA 5.95% 2017-2029		/ 9,529.10	1 050	9 530
SHAF.O3	SHELTER AFRIQUE 6.6% 2014-2021		/		5 000

SUKUK ET TITRES ASSIMILES

Symbole	Titre	Quantité résiduelle à l'achat	Cours Achat / Vente	Quantité résiduelle à la vente	Cours de Référence
SUKCI.S1	SUKUK CI 5.75% 2015-2020		/ 10,000	50	9 990
SUKCI.S2	SUKUK CI 5.75% 2016-2023		/		10 000
SUKSN.S2	SUKUK SN 6% 2016-2026		/		10 000
SUKTG.S1	SUKUK TG 6.5% 2016-2026		/		10 000

CALENDRIER DES ASSEMBLEES GENERALES

ANNEE : 2018

Société	Nature	Date	Heure	Lieu
ECOBANK CI	Mixte	04/12/2018	10:00:00	Espace Latrille Events, sis à Abidjan Cocody Deux Plateaux
UNILEVER CI	Mixte	23/11/2018	09:00:00	Hôtel Belle Côte sis à la Riviera Palmeraie
BANK OF AFRICA NG	Mixte	02/11/2018	10:00:00	Centre de formation de la BOA-NIGER (sise à BOA-Siège)
CORIS BANK INTERNATIONAL	Extraordinaire	29/08/2018	09:00:00	Hôtel SOPATEL Silmandé SA
MOVIS CI	Extraordinaire	26/07/2018	11:00:00	Amphithéâtre de l'immeuble CRRAE-UEMOA Sise au Plateau, Immeuble Versus Bank
MOVIS CI	Ordinaire	26/07/2018	09:30:00	Amphithéâtre de l'immeuble CRRAE-UEMOA Sise au Plateau, Immeuble Versus Bank
SMB	Mixte	05/07/2018	09:30:00	Amphithéâtre de la CGECI (La Maison de l'Entreprise) sis à Abidjan-plateau, à l'angle du boulevard de la République et l'Avenue Lamblin
TRACTAFRIC CI	Mixte	29/06/2018	17:00:00	Siège de TRACTAFRIC MOTORS Zone 3, Km 4, boulevard de Marseille, dans le hall HYUNDAI
SODECI	Ordinaire	27/06/2018	15:30:00	Espace Events sis à Abidjan, Cocody 2 Plateaux, Boulevard Latrille (initialement prévue le 20/06/2018 est reportée au 27/06/2018)
UNILEVER CI	Mixte	27/06/2018	09:30:00	Amphithéâtre de l'immeuble CRRAE-UEMOA Sise au Plateau, Immeuble Versus Bank
AIR LIQUIDE CI	Ordinaire	26/06/2018	10:00:00	Salle de Conférence de la CRRAE-UEMOA
BERNABE CI	Ordinaire	25/06/2018	11:00:00	Maison de l'Entreprise (CGECI), Abidjan-Plateau
NESTLE CI	Ordinaire	25/06/2018	10:00:00	LATRILLE EVENTS
SETAO CI	Ordinaire	22/06/2018	10:00:00	Hôtel TIAMA (Salle EBENE) - Abidjan
SAFCA CI	Ordinaire	22/06/2018	10:00:00	Siège de la société, 1,Rue des Carrossiers, Zone 3 C (Face SOCOCE TreichVille)
SITAB	Mixte	21/06/2018	10:30:00	Salle JEWELS de la Maison de l'Entreprise C.G.E.C.I au plateau
SICOR	Ordinaire	21/06/2018	09:30:00	Palm Club Hôtel Abidjan, Cocody, angle Boulevard Latrille - Route du Lycée technique
NEI-CEDA CI	Ordinaire	21/06/2018	10:00:00	Hôtel AZALAI, Boulevard VGE à ABIDJAN
CROWN SIEM CI	Mixte	20/06/2018	09:00:00	Siège de la CGECI, sis à la Maison de l'Entreprise, au Plateau, à l'Angle du Boulevard de la République et de l'Avenue Lamblin
CIE CI	Ordinaire	20/06/2018	10:00:00	Sofitel Abidjan Hôtel Ivoire
TOTAL	Ordinaire	20/06/2018	10:00:00	Salle de conférence de l'hôtel Radisson Blu à Abidjan
TOTAL SENEGAL S.A.	Ordinaire	18/06/2018	15:00:00	Hôtel Terrou-Bi, Corniche Ouest, Boulevard Martin Luther King à Dakar
SGB CI	Mixte	13/06/2018	09:00:00	Amphithéâtre de la CGECI, Plateau Angle du Boulevard de la République et de l'Avenue Lamblin
FILTISAC CI	Ordinaire	08/06/2018	10:00:00	Immeuble CRRAE - UMOA ABIDJAN-Plateau (RCI) - Debut des inscriptions à 9h00
BICI CI	Ordinaire	07/06/2018	11:00:00	CGECI Abidjan
UNIWAX CI	Ordinaire	07/06/2018	10:00:00	Espace Latrille Events, sis à Abidjan, II Plateaux (Carrefour Duncan)
CFAO MOTORS CI	Ordinaire	05/06/2018	10:00:00	Siège social de CFAO MOTORS CI sis à Abidjan, 117, Boulevard de Marseille
SOGB	Ordinaire	05/06/2018	11:00:00	Salle de conférence de l'immeuble CRRAE-UMOA, Abidjan Plateau
NSBC	Ordinaire	30/05/2018	10:00:00	Espace Latrille Event sis à Abidjan-Cocody, Deux Plateaux, Boulevard Latrille, à proximité du Carrefour Duncan
ECOBANK CI	Ordinaire	29/05/2018	10:30:00	Espace Latrille Event sis à Abidjan-Cocody, Deux Plateaux, Boulevard Latrille
ONATEL BF	Mixte	17/05/2018	10:00:00	Royal Beach Hôtel, OUAGADOUGOU - BURKINA FASO
SUCRIVOIRE	Ordinaire	17/05/2018	09:30:00	Auditorium de la CRRAE-UMOA sise à Abidjan-Plateau (Rue Botreau Roussel)
BANK OF AFRICA CI	Mixte	14/05/2018	10:00:00	Locaux du siège social, Angle Avenue Terrasson de Fougères et Rue Gourgas
PALM CI	Ordinaire	09/05/2018	09:30:00	Salle de Conférence de la CRRAE-UEMOA, sise à Abidjan-Plateau
BOLLORE TRANSPORT & LOGISTICS	Ordinaire	09/05/2018	10:00:00	Salle de conférence de l'immeuble CRRAE-UEMOA, sise au Plateau, Avenue Delafosse prolongée, face à l'hôtel PULLMAN à Abidjan
BANK OF AFRICA ML	Mixte	05/05/2018	09:30:00	Grand-Hôtel

mercredi 5 décembre 2018

SAPH CI	Ordinaire	03/05/2018	09:30:00	Salle de conférence de CRRAE-UMOA (Versus Bank au Plateau)
SOLIBRA	Ordinaire	24/04/2018	10:30:00	Espace CRISTAL 8, rue du chevalier de Clieu, Zone 4 C, Salle PLATINIUM, ABIDJAN
ECOBANK TG	Ordinaire	24/04/2018	10:30:00	Salle de Conférence du Centre Panafricain Ecobank, 2365, Boulevard du Mono, Lomé, Togo
VIVO ENERGY CI	Ordinaire	19/04/2018	09:00:00	Espace Latrille Event
SONATEL	Ordinaire	17/04/2018	10:00:00	l'hôtel King Fahd Palace à Dakar
BANK OF AFRICA BN	Ordinaire	12/04/2018	10:00:00	Salle de conférence du BENIN MARINA Hôtel
CORIS BANK INTERNATIONAL	Ordinaire	12/04/2018	09:00:00	Hôtel SOPATEL Silmandé SA
SIB	Mixte	06/04/2018	09:00:00	Maison de l'Entreprise (CGECI), Abidjan-Plateau
BANK OF AFRICA BF	Ordinaire	06/04/2018	10:00:00	Salle de Conférence de OUAGA 2000
BANK OF AFRICA NG	Ordinaire	05/04/2018	10:00:00	Centre de formation de la BOA-NIGER (sise à BOA-Siège)
SICABLE	Ordinaire	03/04/2018	10:00:00	Hôtel AZALAI, Boulevard VGE à ABIDJAN
SERVAIR ABIDJAN CI	Ordinaire	28/03/2018	10:00:00	la salle JEWELS de la CGECI sise au Plateau
BANK OF AFRICA SN	Ordinaire	16/03/2018	10:00:00	Immeuble Elan II, 2eme Etage, Route de Ngor, Zone 12, Almadies à Dakar

L'actualité de la BRVM sur nos plateformes digitales

Infos BRVM

Pour recevoir les informations boursières par SMS, souscrivez :



Côte d'Ivoire : *430#
Bénin : *430*15#



Côte d'Ivoire : #139#
Burkina Faso : *310#



Côte d'Ivoire : *431#
Niger : *512*9#
Togo : *310#

Site web

www.brvm.org

Application Mobile

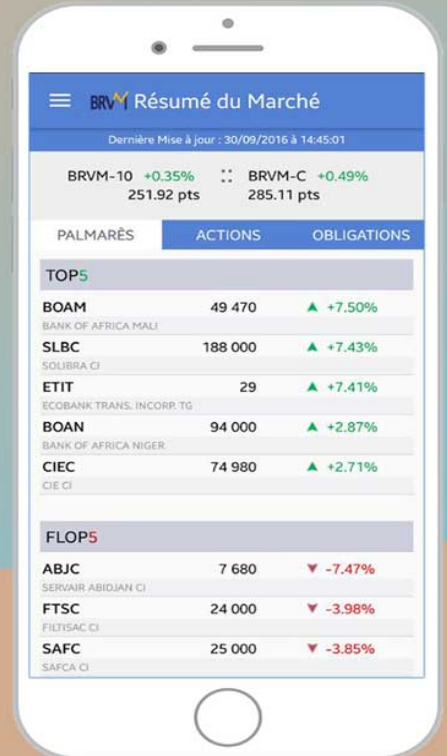

Disponible sur
 Google play

Disponible sur
 App Store



Nous suivre sur :

