

| | |
|--------------------|---------------|
| BRVM 10 | 160,22 |
| Variation Jour | ↑ 1,77 % |
| Variation annuelle | ↓ -27,06 % |



BULLETIN OFFICIEL DE LA COTE

N° 231

vendredi 7 décembre 2018

Site : www.brvm.org

| | |
|-----------------------|---------------|
| BRVM Composite | 166,95 |
| Variation Jour | ↑ 1,79 % |
| Variation annuelle | ↓ -31,31 % |

Evolution des indices

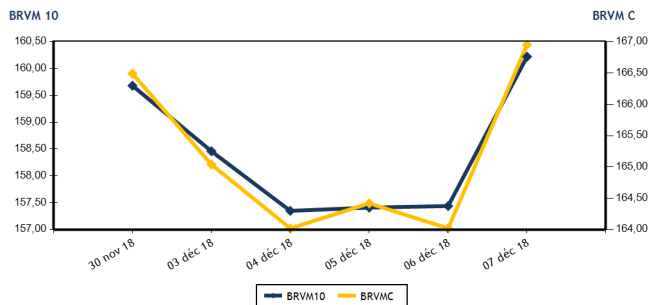

Volumes et valeurs transigés

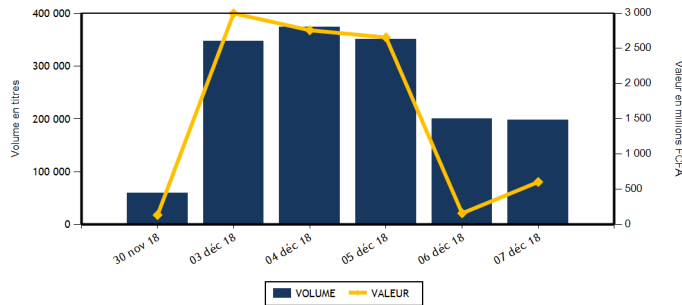

| Actions | Niveau | Evol. Jour |
|---------------------------------|-------------------|------------|
| Capitalisation boursière (FCFA) | 4 695 659 065 430 | 1,79 % |
| Volume échangé | 151 228 | -24,29 % |
| Valeur transigée (FCFA) | 169 016 015 | 8,27 % |
| Nombre de titres transigés | 33 | -10,81 % |
| Nombre de titres en hausse | 18 | 100,00 % |
| Nombre de titres en baisse | 9 | -40,00 % |
| Nombre de titres inchangés | 6 | -53,85 % |

PLUS FORTES HAUSSES

| Titres | Cours | Evol. Jour | Evol. annuelle |
|--------------------------|-------|------------|----------------|
| AIR LIQUIDE CI (SIVC) | 430 | 7,50 % | 7,50 % |
| BOLLORE (SDSC) | 1 940 | 7,48 % | -61,12 % |
| SGB CI (SGBC) | 8 265 | 7,48 % | -28,44 % |
| FILTISAC CI (FTSC) | 1 545 | 7,29 % | -68,63 % |
| BANK OF AFRICA BN (BOAB) | 3 000 | 7,14 % | -59,73 % |

INDICES SECTORIELS

| Base = 100 au 14 juin 1999 | Nombre de sociétés | Valeur | Evol. Jour | Evol. annuelle | Volume | Valeur | PER moyen |
|--------------------------------|--------------------|--------|------------|----------------|---------|------------|-----------|
| BRVM - INDUSTRIE | 12 | 52,82 | 0,17 % | -48,72 % | 4 692 | 4 258 585 | 15,98 |
| BRVM - SERVICES PUBLICS | 4 | 535,02 | 0,26 % | -24,17 % | 2 967 | 32 066 525 | 17,96 |
| BRVM - FINANCES | 14 | 59,47 | 3,44 % | -32,08 % | 119 450 | 78 314 915 | 6,14 |
| BRVM - TRANSPORT | 2 | 472,16 | 7,32 % | -60,74 % | 1 113 | 2 004 710 | 8,03 |
| BRVM - AGRICULTURE | 5 | 118,01 | 4,14 % | -35,68 % | 16 211 | 45 184 615 | 8,36 |
| BRVM - DISTRIBUTION | 7 | 232,46 | 2,17 % | -31,72 % | 6 735 | 7 176 165 | 14,00 |
| BRVM - AUTRES SECTEURS | 1 | 215,93 | 0,00 % | -2,78 % | 60 | 10 500 | 2,68 |
| BRVM - PETITES CAPITALISATIONS | - | - | - | - | - | - | - |

| Obligations | Niveau | Evol. Jour |
|---------------------------------|-------------------|-------------|
| Capitalisation boursière (FCFA) | 3 289 400 119 409 | 0,00 % |
| Volume échangé | 46 450 | 23 125,00 % |
| Valeur transigée (FCFA) | 433 862 200 | 21 593,11 % |
| Nombre de titres transigés | 4 | 100,00 % |
| Nombre de titres en hausse | 1 | |
| Nombre de titres en baisse | 1 | |
| Nombre de titres inchangés | 2 | 0,00 % |

PLUS FORTES BAISES

| Titres | Cours | Evol. Jour | Evol. annuelle |
|--------------------------|-------|------------|----------------|
| BANK OF AFRICA NG (BOAN) | 2 500 | -6,89 % | -49,49 % |
| NEI-CEDA CI (NEIC) | 290 | -6,45 % | 683,78 % |
| BERNABE CI (BNBC) | 2 040 | -2,86 % | -34,19 % |
| UNIWAX CI (UNXC) | 1 950 | -2,50 % | -54,33 % |
| TOTAL SN (TTLS) | 1 280 | -1,54 % | -32,63 % |

| Indicateurs | 1er et 2è Comp. | BRVM PC |
|-------------------------------------|-----------------|---------|
| PER moyen du marché | 10,90 | |
| Taux de rendement moyen du marché | 8,42 | |
| Taux de rentabilité moyen du marché | 10,98 | |
| Nombre de sociétés cotées | 45 | |
| Nombre de lignes obligataires | 42 | |
| Volume moyen annuel par séance | 5 797,00 | |
| Valeur moyenne annuelle par séance | 9 761 083,97 | |

| Indicateurs | 1er et 2è Comp. | BRVM PC |
|----------------------------------|-----------------|---------|
| Ratio moyen de liquidité | 26,25 | |
| Ratio moyen de satisfaction | 23,14 | |
| Ratio moyen de tendance | 88,13 | |
| Ratio moyen de couverture | 113,47 | |
| Taux de rotation moyen du marché | 0,02 | |
| Prime de risque du marché | 3,18 | |
| Nombre de SGI participantes | 25 | |

Définitions

Volume moyen annuel par séance = Valeur annuel échangé / nombre de séances
 Valeur moyenne annuelle par séance = Valeur annuelle échangée / nombre de séances
 Ratio moyen de liquidité = Moyenne des ratios de liquidité (Titres échangés / Volume des ordres de vente)
 Ratio moyen de satisfaction = Moyenne des ratios de satisfaction (Titres échangés / Volume des ordres d'achat)
 Ratio moyen de tendance = Moyenne des ratios de tendance (Volume des ordres d'achat / Volume des ordres de vente)
 Ratio moyen de couverture = Moyenne des ratios de couverture (Volume des ordres de vente / Volume des ordres d'achat)

Taux moyen de rotation = moyenne des taux de rotation des actions cotées (volume transigé / capi flottante)
 PER moyen du marché = moyenne des PER des actions cotées ayant un PER positif
 Taux de rendement moyen = moyenne des taux de rendement des actions cotées ayant distribué un dividende
 Taux de rentabilité moyen = moyenne des taux de rentabilité des actions cotées
 Prime de risque du marché = (1 / le PER moyen du marché) - le taux de référence actuel des emprunts d'Etat



BRVM - BOURSE REGIONALE DES VALEURS MOBILIERES
 BRVM - Société Anonyme au capital de 3.062.040.000 CFA - RC : CI - ABJ - 1997 - B - 208435 - CC : 9819725 - E
 Siège Social : Abidjan - CÔTE D'IVOIRE. Adresse : 18, Rue Joseph ANOMA (Rue des Banques) - Abidjan
 Tél : +225 20 32 66 85 / 86, Fax : +225 20 32 66 84, Mail : brvm@brvm.org, Site Web : www.brvm.org

MARCHE DES ACTIONS

| Symbole | Titre | Cours Précédent | Cours du jour Ouv. Clôt. | Variation jour | Séance de cotation Volume Valeur | Cours Référence | Variation de l'année précédente | Dernier dividende payé Montant net Date | Rdt. Net | PER |
|-----------------------------------|--------------------------------|-----------------|-----------------------------|-------------------|-------------------------------------|--------------------|---------------------------------------|---|----------|--------------|
| SECTEUR - INDUSTRIE | | 52,82 | points | ↑ | 0,17 % | | | | | |
| CABC | SICABLE CI | 905 | NC NC | 0,00 % | | 905 | -18,10 % | 100,00 31-mai-18 | 11,05 % | 5,47 |
| FTSC | FILTISAC CI | 1 440 | 1 335 1 545 | 7,29 % | 1 635 2 285 705 | 1 545 | -68,63 % | 161,27 16-août-18 | 10,44 % | 8,74 |
| NEIC | NEI-CEDA CI | 310 | 290 290 | -6,45 % | 2 000 580 000 | 290 | 683,78 % | 9,00 28-juin-01 | | 7,32 |
| NTLC | NESTLE CI | 880 | NC NC | 0,00 % | | 880 | -53,68 % | 31,50 12-août-11 | | |
| SEMC | CROWN SIEM CI | 12 740 | NC NC | 0,00 % | | 12 740 | -8,18 % | 676,80 29-sept.-17 | 5,31 % | 53,64 |
| SIVC | AIR LIQUIDE CI | 400 | 430 430 | 7,50 % | 6 2 580 | 430 | 7,50 % | 63,00 29-sept.-17 | 14,65 % | |
| SLBC | SOLIBRA CI | 56 000 | NC NC | 0,00 % | | 56 000 | -55,20 % | 2 322,00 14-juin-18 | 4,15 % | 21,69 |
| SMBC | SMB CI | 18 995 | NC NC | 0,00 % | | 18 995 | 149,28 % | 450,00 29-août-18 | 2,37 % | 4,93 |
| STBC | SITAB CI | 1 310 | 1 310 1 310 | 0,00 % | 1 030 1 349 300 | 1 310 | -63,61 % | 206,20 19-juin-17 | 15,74 % | |
| TTRC | TRITURAF CI-Ste en Liquidation | 490 | SP SP | 0,00 % | | 490 | 0,00 % | 1 440,00 19-juil.-02 | | |
| UNLC | UNILEVER CI | 6 340 | NC NC | 0,00 % | | 6 340 | -25,41 % | 1 233,00 9-juil.-12 | | |
| UNXC | UNIWAX CI | 2 000 | 2 000 1 950 | -2,50 % | 21 41 000 | 1 950 | -54,33 % | 173,70 13-juil.-18 | 8,91 % | 10,08 |
| TOTAL | | | | | 4 692 4 258 585 | | | | | 15,98 |
| SECTEUR - SERVICES PUBLICS | | 535,02 | points | ↑ | 0,26 % | | | | | |
| CIEC | CIE CI | 1 425 | 1 450 1 450 | 1,75 % | 77 111 650 | 1 450 | -30,95 % | 31,95 20-juil.-18 | 2,20 % | 40,87 |
| ONTBF | ONATEL BF | 3 790 | 3 760 3 865 | 1,98 % | 1 320 4 954 435 | 3 865 | -19,14 % | 363,96 6-juin-18 | 9,42 % | 9,29 |
| SDCC | SODE CI | 3 900 | 3 900 3 900 | 0,00 % | 67 261 300 | 3 900 | -34,01 % | 270,00 29-août-18 | 6,92 % | 12,89 |
| SNTS | SONATEL SN | 17 800 | 17 790 17 790 | -0,06 % | 1 503 26 739 140 | 17 790 | -24,30 % | 1 500,00 23-mai-18 | 8,43 % | 8,80 |
| TOTAL | | | | | 2 967 32 066 525 | | | | | 17,96 |
| SECTEUR - FINANCES | | 59,47 | points | ↑ | 3,44 % | | | | | |
| BICC | BICI CI | 7 500 | 7 495 7 650 | 2,00 % | 170 1 283 500 | 7 650 | -9,89 % | 213,56 2-juil.-18 | 2,79 % | 13,73 |
| BOAB | BANK OF AFRICA BN | 2 800 | 2 745 3 000 | 7,14 % | 5 160 14 558 650 | 3 000 | -59,73 % | 407,00 15-mai-18 | 13,57 % | 4,08 |
| BOABF | BANK OF AFRICA BF | 2 800 | 2 805 2 805 | 0,18 % | 2 564 7 191 980 | 2 805 | -60,77 % | 358,00 7-mai-18 | 12,76 % | 4,10 |
| BOAC | BANK OF AFRICA CI | 2 315 | 2 300 2 475 | 6,91 % | 1 068 2 608 650 | 2 475 | -49,49 % | 295,00 6-juin-18 | 11,92 % | 4,56 |
| BOAM | BANK OF AFRICA ML | 2 095 | 2 095 2 095 | 0,00 % | 5 10 475 | 2 095 | -59,71 % | 290,00 31-mai-18 | 13,84 % | 4,30 |
| BOAN | BANK OF AFRICA NG | 2 685 | 2 700 2 500 | -6,89 % | 842 2 219 010 | 2 500 | -49,49 % | 379,00 31-mai-18 | 15,16 % | 4,46 |
| BOAS | BANK OF AFRICA SENEGAL | 1 725 | 1 695 1 790 | 3,77 % | 2 470 4 006 100 | 1 790 | -28,40 % | 160,00 2-mai-18 | 8,94 % | 4,25 |
| CBIBF | CORIS BANK INTERNATIONAL | 7 000 | 6 950 7 000 | 0,00 % | 5 107 35 157 635 | 7 000 | -30,00 % | 336,00 5-juil.-18 | 4,80 % | 11,45 |
| ECOC | ECOBANK COTE D'IVOIRE | 17 500 | 17 500 18 240 | 4,23 % | 197 3 509 330 | 18 240 | -38,54 % | 1 844,00 22-juin-18 | 10,11 % | 7,56 |
| ETIT | ECOBANK TRANS. INCORP. TG | 17 | 17 18 | 5,88 % | 100 565 1 764 010 | 18 | 5,88 % | 1,21 28-avr.-17 | 6,71 % | 2,56 |
| NSBC | NSIA BANQUE COTE D'IVOIRE | 6 000 | NC NC | 0,00 % | | 6 000 | -37,89 % | 466,10 25-juin-18 | 7,77 % | 7,11 |
| SAFC | SAFCA CI | 5 600 | NC NC | 0,00 % | | 5 600 | -48,62 % | 576,00 29-juil.-11 | | |
| SGBC | SGB CI | 7 690 | 8 005 8 265 | 7,48 % | 500 4 127 300 | 8 265 | -28,44 % | 585,00 17-juil.-18 | 7,08 % | 6,49 |
| SIBC | SOCIETE IVOIRIENNE DE BANQUE | 2 300 | 2 345 2 350 | 2,17 % | 802 1 878 275 | 2 350 | -30,88 % | 189,00 8-juin-18 | 8,04 % | 5,22 |
| TOTAL | | | | | 119 450 78 314 915 | | | | | 6,14 |
| SECTEUR - TRANSPORT | | 472,16 | points | ↑ | 7,32 % | | | | | |
| SDSC | BOLLORE | 1 805 | 1 800 1 940 | 7,48 % | 1 113 2 004 710 | 1 940 | -61,12 % | 182,00 30-mai-18 | 9,38 % | 8,03 |
| SVOC | MOVIS CI | 2 500 | NC NC | 0,00 % | | 2 500 | -22,00 % | 270,00 5-juil.-99 | | |
| TOTAL | | | | | 1 113 2 004 710 | | | | | 8,03 |

MARCHE DES ACTIONS

| Symbole | Titre | Cours Précédent | Cours du jour | | Variation jour | Séance de cotation | | Cours Référence | Variation de l'année précédente | Dernier dividende payé | | Rdt. Net | PER |
|-----------------------------------|----------------------|-----------------|---------------|-------|----------------|--------------------|--------------------|-----------------|---------------------------------|------------------------|-------------|----------|--------------|
| | | | Ouv. | Clôt. | | Volume | Valeur | | | Montant net | Date | | |
| SECTEUR - AGRICULTURE | | 118,01 | points | | ↑ | 4,14 % | | | | | | | |
| PALC | PALM CI | 2 045 | 2 040 | 2 040 | -0,24 % | 10 | 20 400 | 2 040 | -62,91 % | 253,47 | 24-sept.-18 | 12,43 % | 3,62 |
| SCRC | SUCRIVOIRE | 965 | 965 | 955 | -1,04 % | 1 529 | 1 452 990 | 955 | -16,23 % | 72,00 | 28-sept.-18 | 7,54 % | 5,95 |
| SICC | SICOR CI | 3 600 | NC | NC | 0,00 % | | | 3 600 | -8,86 % | 1 919,00 | 25-sept.-00 | | 21,48 |
| SOGC | SOGB CI | 2 005 | 2 005 | 2 100 | 4,74 % | 512 | 1 042 225 | 2 100 | -50,00 % | 432,00 | 23-juil.-18 | 20,57 % | 4,35 |
| SPHC | SAPH CI | 3 000 | 3 000 | 3 210 | 7,00 % | 14 160 | 42 669 000 | 3 210 | 3,72 % | 78,00 | 27-sept.-18 | 2,43 % | 6,38 |
| TOTAL | | | | | | 16 211 | 45 184 615 | | | | | | 8,36 |
| SECTEUR - DISTRIBUTION | | 232,46 | points | | ↑ | 2,17 % | | | | | | | |
| ABJC | SERVAIR ABIDJAN CI | 990 | 990 | 990 | 0,00 % | 1 506 | 1 490 940 | 990 | -50,50 % | 98,97 | 20-juin-18 | 10,00 % | 10,88 |
| BNBC | BERNABE CI | 2 100 | 2 040 | 2 040 | -2,86 % | 50 | 102 000 | 2 040 | -34,19 % | 63,00 | 25-juil.-18 | 3,09 % | 6,37 |
| CFAC | CFAO MOTORS CI | 475 | 480 | 505 | 6,32 % | 900 | 455 875 | 505 | 27,85 % | 9,90 | 27-juil.-18 | 1,96 % | 22,52 |
| PRSC | TRACTAFRIC MOTORS CI | 124 995 | NC | NC | 0,00 % | | | 124 995 | -56,69 % | 3 839,00 | 31-août-18 | 3,07 % | 29,30 |
| SHEC | VIVO ENERGY CI | 960 | 950 | 950 | -1,04 % | 245 | 234 350 | 950 | 5,56 % | 42,86 | 23-juil.-18 | 4,51 % | 11,96 |
| TTLC | TOTAL CI | 1 105 | 1 110 | 1 150 | 4,07 % | 1 747 | 1 924 580 | 1 150 | -58,63 % | 103,45 | 28-sept.-18 | 9,00 % | 6,95 |
| TTLS | TOTAL SN | 1 300 | 1 290 | 1 280 | -1,54 % | 2 287 | 2 968 420 | 1 280 | -32,63 % | 56,25 | 27-juil.-18 | 4,39 % | 10,03 |
| TOTAL | | | | | | 6 735 | 7 176 165 | | | | | | 14,00 |
| AUTRES SECTEURS | | 215,93 | points | | → | 0,00 % | | | | | | | |
| STAC | SETAO CI | 175 | 175 | 175 | 0,00 % | 60 | 10 500 | 175 | -2,78 % | | | | 2,68 |
| TOTAL | | | | | | 60 | 10 500 | | | | | | 2,68 |
| TOTAL - Marché des actions | | | | | | 151 228 | 169 016 015 | | | | | | |

MARCHE DES DROITS

| Symbole | Titre | Cours Précédent | Cours du jour | | Variation jour | Séance de cotation | | Cours Référence | Variation depuis l'origine | Parité | Periode de négociation | |
|----------------------------------|-------|-----------------|---------------|-------|----------------|--------------------|--------|-----------------|----------------------------|--------|------------------------|-----|
| | | | Ouv. | Clôt. | | Volume | Valeur | | | | Début | fin |
| TOTAL | | | | | | | | | | | | |
| TOTAL - Marché des droits | | | | | | | | | | | | |

TROISIEME COMPARTIMENT - BRVM PETITES CAPITALISATIONS

| Symbole | Titre | Cours Précédent | Cours du jour | | Variation jour | Séance de cotation | | Cours Référence | Variation depuis l'origine |
|--|-------|-----------------|---------------|-------|----------------|--------------------|--------|-----------------|----------------------------|
| | | | Ouv. | Clôt. | | Volume | Valeur | | |
| TOTAL | | | | | | | | | |
| TOTAL - 3ème Compartiment - BRVM PC | | | | | | | | | |

Légende:
 (d) Ex-dividende
 Cours du jour: Ouv.: Ouverture Clôt.: Clôture Moy.: Moyen
 Mentions : NC: Non Coté Ex-c: Ex-coupon Ex-d: Ex-droit SP: Suspendu Val-T: Valeur Théorique
 PER = Cours / BNPA selon les données disponibles Rdt. Net: Rendement net (DNPA / Cours)
 Comp.: 1 - Premier Compartiment 2 - Second Compartiment 3 - Compartiment de croissance
 Ratio de liquidité = Titres échangés / Volume des ordres de vente
 : Progression de l'indice sectoriel : Stabilité de l'indice sectoriel : Recul de l'indice sectorie

MARCHE DES OBLIGATIONS

| Symbole | Titre | Valeur nominale | Cours Précédent | Cours du jour | Cours Référence | Séance de cotation | Coupon couru | Coupon d'intérêt | Montant net | Eché. | Type Amort |
|---------------------------------------|--------------------------------|-----------------|-----------------|---------------|-----------------|--------------------|--------------|------------------|-------------|-------------|------------|
| | | | | | | Volume | Valeur | Période | | | |
| OBLIGATIONS D'ETAT | | | | | | | | | | | |
| EOM.O1 | ETAT DU MALI 6.20% 2016-2023 | 8 333 | 8 333 | NC | 8 333 | | 280,26 | A | 516,65 | 23-mai-19 | ACD |
| EOM.O2 | Etat du Mali 6.50% 2017-2024 | 10 000 | 10 000 | NC | 10 000 | | 411,37 | A | 650,00 | 20-avr.-19 | AC |
| EOS.O4 | ETAT SENEGAL 6.70% 2012-2019 | 4 000 | 4 000 | 3 980 | 3 980 | 5 060 | 20 138 800 | A | 268,00 | 14-déc.-18 | ACD |
| EOS.O5 | ETAT SENEGAL 6.50% 2013-2023 | 10 000 | 10 000 | NC | 10 000 | | 231,39 | S | 325,00 | 29-janv.-19 | ACD |
| EOS.O6 | ETAT SENEGAL 6.50% 2014-2021 | 6 000 | 6 150 | NC | 6 150 | | 12,57 | S | 227,50 | 27-mai-19 | ACD |
| EOS.O7 | ETAT SENEGAL 6.30% 2015-2025 | 10 000 | 10 000 | NC | 10 000 | | 21,06 | S | 317,59 | 25-mai-19 | ACD |
| TPBF.O3 | TPBF 6,50% 2013-2020 | 10 000 | 10 000 | 10 000 | 10 000 | 5 660 | 56 600 000 | S | 325,00 | 29-mai-19 | ACD |
| TPBF.O4 | TPBF 6.50% 2017-2027 | 10 000 | 10 000 | NC | 10 000 | | 229,73 | S | 327,67 | 31-janv.-19 | ACD |
| TPBF.O5 | TPBF 6,50% 2017-2024 | 10 000 | 10 000 | NC | 10 000 | | 285,93 | S | 325,00 | 29-déc.-18 | ACD |
| TPBF.O6 | TPBF 6.50% 2018-2025 | 10 000 | 10 000 | NC | 10 000 | | 3,56 | S | 324,11 | 5-juin-19 | ACD |
| TPBJ.O1 | TPBJ 6.50% 2017-2027 | 10 000 | 10 000 | NC | 10 000 | | 434,52 | A | 650,00 | 7-avr.-19 | ACD |
| TPBJ.O2 | TPBJ 6.50% 2018-2025 | 10 000 | 10 000 | NC | 10 000 | | 14,36 | S | 325,00 | 29-mai-19 | AC |
| TPCI.O16 | TPCI 6.55% 2014-2022 | 10 000 | 10 000 | NC | 10 000 | | 360,70 | A | 655,00 | 20-mai-19 | ACD |
| TPCI.O17 | TPCI 3% 2014-2024 | 10 000 | 10 000 | NC | 10 000 | | 140,16 | S | 150,00 | 19-déc.-18 | ACD |
| TPCI.O18 | TPCI 5.85% 2014-2021 | 10 000 | 10 000 | NC | 10 000 | | 273,32 | S | 292,50 | 19-déc.-18 | ACD |
| TPCI.O19 | TPCI 5.99% 2015-2025 | 10 000 | 9 917 | NC | 9 917 | | 339,71 | A | 599,00 | 14-mai-19 | ACD |
| TPCI.O20 | TPCI 5.85% 2015-2022 | 10 000 | 10 000 | NC | 10 000 | | 101,25 | S | 292,50 | 5-avr.-19 | ACD |
| TPCI.O21 | TPCI 6% 2016-2028 | 10 000 | 10 000 | NC | 10 000 | | 399,45 | A | 600,00 | 8-avr.-19 | ACD |
| TPCI.O22 | TPCI 5.90% 2016-2026 | 10 000 | 10 000 | NC | 10 000 | | 282,88 | A | 590,00 | 15-juin-19 | ACD |
| TPCI.O23 | TPCI 5.90% 2016-2026 | 10 000 | 10 000 | NC | 10 000 | | 32,33 | A | 590,00 | 17-nov.-19 | ACD |
| TPCI.O24 | TPCI 6.25% 2017-2029 | 10 000 | 10 000 | NC | 10 000 | | 116,76 | S | 312,50 | 31-mars-19 | ACD |
| TPCI.O25 | TPCI 5,95% 2017-2024 A | 10 000 | 9 999 | NC | 9 999 | | 71,92 | S | 297,50 | 24-avr.-19 | ACD |
| TPCI.O26 | TPCI 5,95% 2017-2024 B | 10 000 | 10 000 | NC | 10 000 | | 44,38 | S | 297,50 | 10-mai-19 | ACD |
| TPTG.O1 | TPTG 6,90% 2018-2023 | 10 000 | 9 990 | 10 000 | 10 000 | 35 321 | 353 033 400 | S | 345,00 | 26-janv.-19 | AC |
| TOTAL | | | | | | 46 041 | 429 772 200 | | | | |
| OBLIGATIONS REGIONALES | | | | | | | | | | | |
| BIDC.O3 | BIDC-EBID 6.50% 2014-2021 | 10 000 | 10 000 | NC | 10 000 | | 125,69 | S | 325,00 | 28-mars-19 | ACD |
| BIDC.O4 | BIDC-EBID 6.10% 2017-2027 | 10 000 | 10 000 | NC | 10 000 | | 290,79 | A | 610,00 | 16-juin-19 | ACD |
| BOAD.O11 | BOAD 5.95% 2012-2019 | 10 000 | 9 950 | NC | 9 950 | | 449,92 | A | 595,00 | 6-mars-19 | ACD |
| BOAD.O12 | BOAD 5.95% 2014-2021 | 10 000 | 9 999 | NC | 9 999 | | 564,03 | A | 595,00 | 26-déc.-18 | ACD |
| CRRH.O1 | CRRH-UEMOA 6.10% 2012-2022 | 10 000 | 10 000 | NC | 10 000 | | 192,28 | S | 305,00 | 13-févr.-19 | AC |
| CRRH.O2 | CRRH-UEMOA 6.10% 2012-2024 | 10 000 | 10 000 | NC | 10 000 | | 237,04 | S | 305,00 | 17-janv.-19 | AC |
| CRRH.O3 | CRRH-UEMOA 6% 2013-2023 | 10 000 | 10 000 | NC | 10 000 | | 69,23 | S | 300,00 | 26-avr.-19 | AC |
| CRRH.O4 | CRRH-UEMOA 6% 2014-2024 | 10 000 | 9 950 | NC | 9 950 | | 262,30 | S | 300,00 | 30-déc.-18 | AC |
| CRRH.O5 | CRRH-UEMOA 5.85% 2015-2025 | 10 000 | 10 000 | NC | 10 000 | | 250,03 | S | 294,90 | 4-janv.-19 | AC |
| CRRH.O6 | CRRH-UEMOA 5.85% 2016-2026 | 10 000 | 9 592 | NC | 9 592 | | 249,58 | S | 292,50 | 3-janv.-19 | ACD |
| CRRH.O7 | CRRH-UEMOA 5.95% 2017-2029 | 9 167 | 9 530 | NC | 9 530.01 | | 31,50 | S | 285,10 | 17-mai-19 | AC |
| SHAF.O3 | SHELTER AFRIQUE 6.6% 2014-2021 | 5 000 | 5 000 | NC | 5 000 | | 91,32 | S | 166,36 | 28-févr.-19 | ACD |
| TOTAL | | | | | | 0 | 0 | | | | |
| OBLIGATIONS PRIVEES | | | | | | | | | | | |
| ORGT.O1 | ORAGROUP 6.75% 2013-2019 | 10 000 | 10 000 | 10 000 | 10 000 | 409 | 4 090 000 | S | 337,50 | 4-juin-19 | ACD |
| SIFC.O1 | SIFCA 6.90% 2013-2021 | 10 000 | 10 000 | NC | 10 000 | | 224,16 | A | 676,20 | 8-août-19 | ACD |
| TOTAL | | | | | | 409 | 4 090 000 | | | | |
| SUKUK ET TITRES ASSIMILES | | | | | | | | | | | |
| SUKCI.S1 | SUKUK CI 5.75% 2015-2020 | 10 000 | 9 990 | NC | 9 990 | | 258,75 | S | 292,29 | 28-déc.-18 | AC |
| SUKCI.S2 | SUKUK CI 5.75% 2016-2023 | 10 000 | 10 000 | NC | 10 000 | | 145,35 | S | 289,10 | 7-mars-19 | ACD |
| SUKSN.S2 | SUKUK SN 6% 2016-2026 | 10 000 | 10 000 | NC | 10 000 | | 223,33 | S | 306,67 | 26-janv.-19 | ACD |
| SUKTG.S1 | SUKUK TG 6.5% 2016-2026 | 10 000 | 10 000 | NC | 10 000 | | | S | | 17-août-18 | ACD |
| TOTAL | | | | | | 0 | 0 | | | | |
| TOTAL - Marché des obligations | | | | | | 46 450 | 433 862 200 | | | | |

Légende :
 (*) Ex-Coupon couru (**) Ex-marge de profits (##)Cours de référence amorti / Coupon couru Ex-c
 Cours du jour: Ouv.: Ouverture Clôt.: Clôture Moy.: Moyen
 Type Amort: Type d'Amortissement IF: In Fine AC: Amortissement Constant AD: Amortissement Dégressif ACD: Amortissement Constant Différé
 Période: Périodicité de paiement des coupons A: Annuelle S: Semestrielle T: Trimestrielle
 Eché.: Échéance de paiement des intérêts
 Mentions: NC: Non Coté Ex-c: Ex-coupon ou Ex-droit SP: Suspendu

INFORMATIONS

OPERATIONS EN COURS

| Emetteur | Opération |
|---------------|---|
| CROWN SIEM CI | Fractionnement des actions à raison de quarante (40) actions nouvelles pour une (1) action ancienne le 20/12/2018 |
| SAFCA CI | Fractionnement des actions à raison de vingt - cinq (25) actions nouvelles pour une (1) action ancienne le 24/12/2018 |
| TPCI | Emprunt obligataire "TPCI 6,00% 2018-2026"- Première cotation le 14/12/2018 |
| TPCI | Emprunt obligataire "TPCI 6,00% 2017-2025"- Première cotation le 14/12/2018 |

AVIS

| Entité | N° | Nature | Objet |
|--------|----|--------|-------|
|--------|----|--------|-------|

COMMUNIQUES

| Emetteur | N° | Nature | Objet |
|-------------|------------|--|--|
| PALM CI | 20181207-1 | Rapport d'activités du troisième trimestre | Rapport d'activités du 3ème trimestre 2018 - PALM CI |
| UNILEVER CI | 20181207 | Communiqué | Changement important dans la Direction - UNILEVER CI |

QUANTITES RESIDUELLES

MARCHE DES ACTIONS

| Symbole | Titre | Quantité résiduelle à l'achat | Cours Achat / Vente | | | Quantité résiduelle à la vente | Cours de Référence |
|---------|--------------------------------|-------------------------------|---------------------|---|---------|--------------------------------|--------------------|
| ABJC | SERVAIR ABIDJAN CI | 30 | 960 | / | 990 | 3 552 | 990 |
| BICC | BICI CI | | | / | 7,575 | 10 | 7 650 |
| BNBC | BERNABE CI | | | / | 2,040 | 691 | 2 040 |
| BOAB | BANK OF AFRICA BN | 100 | 2,800 | / | | | 3 000 |
| BOABF | BANK OF AFRICA BF | 310 | 2,800 | / | 2,825 | 1 970 | 2 805 |
| BOAC | BANK OF AFRICA CI | 520 | 2,400 | / | | | 2 475 |
| BOAM | BANK OF AFRICA ML | 243 | 1,950 | / | 2,000 | 45 | 2 095 |
| BOAN | BANK OF AFRICA NG | 940 | 2,485 | / | 2,650 | 112 | 2 500 |
| BOAS | BANK OF AFRICA SENEGAL | 55 | 1,600 | / | 1,785 | 100 | 1 790 |
| CABC | SICABLE CI | | | / | 950 | 312 | 905 |
| CBIBF | CORIS BANK INTERNATIONAL | 50 | 6,500 | / | 7,000 | 5 548 | 7 000 |
| CFAC | CFAO MOTORS CI | 488 | 480 | / | 505 | 1 421 | 505 |
| CIEC | CIE CI | 10 | 1,425 | / | 1,440 | 280 | 1 450 |
| ECOC | ECOBANK COTE D'IVOIRE | 36 | 17,505 | / | 18,240 | 17 | 18 240 |
| ETIT | ECOBANK TRANS. INCORP. TG | 540 607 | 17 | / | 18 | 651 290 | 18 |
| FTSC | FILTISAC CI | 13 | 1,545 | / | | | 1 545 |
| NEIC | NEI-CEDA CI | | | / | Marché | 42 | 290 |
| NSBC | NSIA BANQUE COTE D'IVOIRE | | | / | 5,990 | 541 | 6 000 |
| NTLC | NESTLE CI | 5 | 875 | / | 880 | 896 | 880 |
| ONTBF | ONATEL BF | 354 | 3,800 | / | 3,865 | 5 | 3 865 |
| PALC | PALM CI | | | / | 2,030 | 100 | 2 040 |
| PRSC | TRACTAFRIC MOTORS CI | | | / | 124,000 | 18 | 124 995 |
| SAFC | SAFCA CI | | | / | Marché | 219 | 5 600 |
| SCRC | SUCRIVOIRE | 4 | 950 | / | 955 | 134 | 955 |
| SDCC | SODE CI | 35 | 3,750 | / | 3,900 | 153 | 3 900 |
| SDSC | BOLLORE | 91 | 1,800 | / | 1,940 | 2 | 1 940 |
| SEMC | CROWN SIEM CI | | | / | 12,700 | 10 | 12 740 |
| SGBC | SGB CI | 5 | Marché | / | | | 8 265 |
| SHEC | VIVO ENERGY CI | 10 | 915 | / | 945 | 10 | 950 |
| SIBC | SOCIETE IVOIRIENNE DE BANQUE | 2 328 | 2,350 | / | 2,395 | 260 | 2 350 |
| SICC | SICOR CI | 36 | 3,600 | / | | | 3 600 |
| SIVC | AIR LIQUIDE CI | 291 | 400 | / | | | 430 |
| SLBC | SOLIBRA CI | 12 | 56,000 | / | 57,600 | 11 | 56 000 |
| SMBC | SMB CI | 1 | 18,000 | / | 18,995 | 36 | 18 995 |
| SNTS | SONATEL SN | 27 | 17,660 | / | 17,785 | 60 | 17 790 |
| SOGC | SOGB CI | 10 | 1,975 | / | 2,100 | 93 | 2 100 |
| SPHC | SAPH CI | 36 740 | 3,000 | / | 3,210 | 155 | 3 210 |
| STAC | SETAO CI | 373 | 170 | / | 175 | 2 447 | 175 |
| STBC | SITAB CI | 20 | 1,400 | / | | | 1 310 |
| SVOC | MOVIS CI | | | / | 2,480 | 10 | 2 500 |
| TTLC | TOTAL CI | 30 | 1,075 | / | 1,150 | 276 | 1 150 |
| TTLS | TOTAL SN | 825 | 1,250 | / | 1,280 | 277 | 1 280 |
| TTRC | TRITURAF CI-Ste en Liquidation | | | / | | | 490 |
| UNLC | UNILEVER CI | | | / | 6,335 | 321 | 6 340 |
| UNXC | UNIWAX CI | | | / | 1,950 | 80 | 1 950 |

QUANTITES RESIDUELLES

MARCHE DES DROITS

| Symbole | Titre | Quantité résiduelle à l'achat | Cours Achat / Vente | Quantité résiduelle à la vente | Cours de Référence |
|---------|-------|-------------------------------|---------------------|--------------------------------|--------------------|
|---------|-------|-------------------------------|---------------------|--------------------------------|--------------------|

TROISIEME COMPARTIMENT - BRVM PETITES CAPITALISATIONS

| Symbole | Titre | Quantité résiduelle à l'achat | Cours Achat / Vente | Quantité résiduelle à la vente | Cours de Référence |
|---------|-------|-------------------------------|---------------------|--------------------------------|--------------------|
|---------|-------|-------------------------------|---------------------|--------------------------------|--------------------|

QUANTITES RESIDUELLES
MARCHE DES OBLIGATIONS

| Symbole | Titre | Quantité résiduelle à l'achat | Cours Achat / Vente | Quantité résiduelle à la vente | Cours de Référence |
|----------|--------------------------------|-------------------------------|---------------------|--------------------------------|--------------------|
| ORGT.O1 | ORAGROUP 6.75% 2013-2019 | 88 | 9,500 / | | 10 000 |
| SIFC.O1 | SIFCA 6.90% 2013-2021 | | / | | 10 000 |
| EOM.O1 | ETAT DU MALI 6.20% 2016-2023 | | / | | 8 333 |
| EOM.O2 | Etat du Mali 6.50% 2017-2024 | | / | | 10 000 |
| EOS.O4 | ETAT SENEGAL 6.70% 2012-2019 | | / | | 3 980 |
| EOS.O5 | ETAT SENEGAL 6.50% 2013-2023 | | / | | 10 000 |
| EOS.O6 | ETAT SENEGAL 6.50% 2014-2021 | | / | | 6 150 |
| EOS.O7 | ETAT SENEGAL 6.30% 2015-2025 | | / | | 10 000 |
| TPCI.O22 | TPCI 5.90% 2016-2026 | | / | | 10 000 |
| TPCI.O23 | TPCI 5.90% 2016-2026 | | / | | 10 000 |
| TPCI.O24 | TPCI 6.25% 2017-2029 | | / 10,000 | 300 | 10 000 |
| TPCI.O25 | TPCI 5,95% 2017-2024 A | | / | | 9 999 |
| TPCI.O26 | TPCI 5,95% 2017-2024 B | | / | | 10 000 |
| TPTG.O1 | TPTG 6,90% 2018-2023 | 2 750 | 9,995 / | | 10 000 |
| TPCI.O16 | TPCI 6.55% 2014-2022 | | / | | 10 000 |
| TPCI.O17 | TPCI 3% 2014-2024 | | / | | 10 000 |
| TPCI.O18 | TPCI 5.85% 2014-2021 | | / 10,000 | 8 750 | 10 000 |
| TPCI.O19 | TPCI 5.99% 2015-2025 | | / | | 9 917 |
| TPCI.O20 | TPCI 5.85% 2015-2022 | | / 10,000 | 2 401 | 10 000 |
| TPCI.O21 | TPCI 6% 2016-2028 | | / | | 10 000 |
| TPBF.O3 | TPBF 6,50% 2013-2020 | | / 10,000 | 4 340 | 10 000 |
| TPBF.O4 | TPBF 6.50% 2017-2027 | | / | | 10 000 |
| TPBF.O5 | TPBF 6,50% 2017-2024 | | / 9,925 | 606 | 10 000 |
| TPBF.O6 | TPBF 6.50% 2018-2025 | | / | | 10 000 |
| TPBJ.O1 | TPBJ 6.50% 2017-2027 | | / | | 10 000 |
| TPBJ.O2 | TPBJ 6.50% 2018-2025 | | / 10,000 | 8 809 | 10 000 |
| BIDC.O3 | BIDC-EBID 6.50% 2014-2021 | | / | | 10 000 |
| BIDC.O4 | BIDC-EBID 6.10%2017-2027 | | / | | 10 000 |
| BOAD.O11 | BOAD 5.95% 2012-2019 | | / | | 9 950 |
| BOAD.O12 | BOAD 5.95% 2014-2021 | | / 10,000 | 3 000 | 9 999 |
| CRRH.O1 | CRRH-UEMOA 6.10% 2012-2022 | | / | | 10 000 |
| CRRH.O2 | CRRH-UEMOA 6.10% 2012-2024 | | / | | 10 000 |
| CRRH.O3 | CRRH-UEMOA 6% 2013-2023 | | / | | 10 000 |
| CRRH.O4 | CRRH-UEMOA 6% 2014-2024 | | / | | 9 950 |
| CRRH.O5 | CRRH-UEMOA 5.85% 2015-2025 | | / | | 10 000 |
| CRRH.O6 | CRRH-UEMOA 5.85% 2016-2026 | | / 10,000 | 5 100 | 9 592 |
| CRRH.O7 | CRRH-UEMOA 5.95% 2017-2029 | | / 9,529.10 | 1 050 | 9 530 |
| SHAF.O3 | SHELTER AFRIQUE 6.6% 2014-2021 | | / | | 5 000 |

SUKUK ET TITRES ASSIMILES

| Symbole | Titre | Quantité résiduelle à l'achat | Cours Achat / Vente | Quantité résiduelle à la vente | Cours de Référence |
|----------|--------------------------|-------------------------------|---------------------|--------------------------------|--------------------|
| SUKCI.S1 | SUKUK CI 5.75% 2015-2020 | | / | | 9 990 |
| SUKCI.S2 | SUKUK CI 5.75% 2016-2023 | | / | | 10 000 |
| SUKSN.S2 | SUKUK SN 6% 2016-2026 | | / | | 10 000 |
| SUKTG.S1 | SUKUK TG 6.5% 2016-2026 | | / | | 10 000 |

CALENDRIER DES ASSEMBLEES GENERALES

ANNEE : 2018

| Société | Nature | Date | Heure | Lieu |
|-------------------------------|----------------|------------|----------|---|
| ECOBANK CI | Mixte | 04/12/2018 | 10:00:00 | Espace Latrille Events, sis à Abidjan Cocody Deux Plateaux |
| UNILEVER CI | Mixte | 23/11/2018 | 09:00:00 | Hôtel Belle Côte sis à la Riviera Palmeraie |
| BANK OF AFRICA NG | Mixte | 02/11/2018 | 10:00:00 | Centre de formation de la BOA-NIGER (sise à BOA-Siège) |
| CORIS BANK INTERNATIONAL | Extraordinaire | 29/08/2018 | 09:00:00 | Hôtel SOPATEL Silmandé SA |
| MOVIS CI | Extraordinaire | 26/07/2018 | 11:00:00 | Amphithéâtre de l'immeuble CRRAE-UEMOA Sise au Plateau, Immeuble Versus Bank |
| MOVIS CI | Ordinaire | 26/07/2018 | 09:30:00 | Amphithéâtre de l'immeuble CRRAE-UEMOA Sise au Plateau, Immeuble Versus Bank |
| SMB | Mixte | 05/07/2018 | 09:30:00 | Amphithéâtre de la CGECI (La Maison de l'Entreprise) sis à Abidjan-plateau, à l'angle du boulevard de la République et l'Avenue Lamblin |
| TRACTAFRIC CI | Mixte | 29/06/2018 | 17:00:00 | Siège de TRACTAFRIC MOTORS Zone 3, Km 4, boulevard de Marseille, dans le hall HYUNDAI |
| SODECI | Ordinaire | 27/06/2018 | 15:30:00 | Espace Events sis à Abidjan, Cocody 2 Plateaux, Boulevard Latrille (initialement prévue le 20/06/2018 est reportée au 27/06/2018) |
| UNILEVER CI | Mixte | 27/06/2018 | 09:30:00 | Amphithéâtre de l'immeuble CRRAE-UEMOA Sise au Plateau, Immeuble Versus Bank |
| AIR LIQUIDE CI | Ordinaire | 26/06/2018 | 10:00:00 | Salle de Conférence de la CRRAE-UEMOA |
| BERNABE CI | Ordinaire | 25/06/2018 | 11:00:00 | Maison de l'Entreprise (CGECI), Abidjan-Plateau |
| NESTLE CI | Ordinaire | 25/06/2018 | 10:00:00 | LATRILLE EVENTS |
| SETAO CI | Ordinaire | 22/06/2018 | 10:00:00 | Hôtel TIAMA (Salle EBENE) - Abidjan |
| SAFCA CI | Ordinaire | 22/06/2018 | 10:00:00 | Siège de la société, 1,Rue des Carrossiers, Zone 3 C (Face SOCOCE TreichVille) |
| SITAB | Mixte | 21/06/2018 | 10:30:00 | Salle JEWELS de la Maison de l'Entreprise C.G.E.C.I au plateau |
| SICOR | Ordinaire | 21/06/2018 | 09:30:00 | Palm Club Hôtel Abidjan, Cocody, angle Boulevard Latrille - Route du Lycée technique |
| NEI-CEDA CI | Ordinaire | 21/06/2018 | 10:00:00 | Hôtel AZALAI, Boulevard VGE à ABIDJAN |
| CROWN SIEM CI | Mixte | 20/06/2018 | 09:00:00 | Siège de la CGECI, sis à la Maison de l'Entreprise, au Plateau, à l'Angle du Boulevard de la République et de l'Avenue Lamblin |
| CIE CI | Ordinaire | 20/06/2018 | 10:00:00 | Sofitel Abidjan Hôtel Ivoire |
| TOTAL | Ordinaire | 20/06/2018 | 10:00:00 | Salle de conférence de l'hôtel Radisson Blu à Abidjan |
| TOTAL SENEGAL S.A. | Ordinaire | 18/06/2018 | 15:00:00 | Hôtel Terrou-Bi, Corniche Ouest, Boulevard Martin Luther King à Dakar |
| SGB CI | Mixte | 13/06/2018 | 09:00:00 | Amphithéâtre de la CGECI, Plateau Angle du Boulevard de la République et de l'Avenue Lamblin |
| FILTISAC CI | Ordinaire | 08/06/2018 | 10:00:00 | Immeuble CRRAE - UMOA ABIDJAN-Plateau (RCI) - Debut des inscriptions à 9h00 |
| BICI CI | Ordinaire | 07/06/2018 | 11:00:00 | CGECI Abidjan |
| UNIWAX CI | Ordinaire | 07/06/2018 | 10:00:00 | Espace Latrille Events, sis à Abidjan, II Plateaux (Carrefour Duncan) |
| CFAO MOTORS CI | Ordinaire | 05/06/2018 | 10:00:00 | Siège social de CFAO MOTORS CI sis à Abidjan, 117, Boulevard de Marseille |
| SOGB | Ordinaire | 05/06/2018 | 11:00:00 | Salle de conférence de l'immeuble CRRAE-UMOA, Abidjan Plateau |
| NSBC | Ordinaire | 30/05/2018 | 10:00:00 | Espace Latrille Event sis à Abidjan-Cocody, Deux Plateaux, Boulevard Latrille, à proximité du Carrefour Duncan |
| ECOBANK CI | Ordinaire | 29/05/2018 | 10:30:00 | Espace Latrille Event sis à Abidjan-Cocody, Deux Plateaux, Boulevard Latrille |
| ONATEL BF | Mixte | 17/05/2018 | 10:00:00 | Royal Beach Hôtel, OUAGADOUGOU - BURKINA FASO |
| SUCRIVOIRE | Ordinaire | 17/05/2018 | 09:30:00 | Auditorium de la CRRAE-UMOA sise à Abidjan-Plateau (Rue Botreau Roussel) |
| BANK OF AFRICA CI | Mixte | 14/05/2018 | 10:00:00 | Locaux du siège social, Angle Avenue Terrasson de Fougères et Rue Gourgas |
| PALM CI | Ordinaire | 09/05/2018 | 09:30:00 | Salle de Conférence de la CRRAE-UEMOA, sise à Abidjan-Plateau |
| BOLLORE TRANSPORT & LOGISTICS | Ordinaire | 09/05/2018 | 10:00:00 | Salle de conférence de l'immeuble CRRAE-UEMOA, sise au Plateau, Avenue Delafosse prolongée, face à l'hôtel PULLMAN à Abidjan |
| BANK OF AFRICA ML | Mixte | 05/05/2018 | 09:30:00 | Grand-Hôtel |

vendredi 7 décembre 2018

| | | | | |
|--------------------------|-----------|------------|----------|--|
| SAPH CI | Ordinaire | 03/05/2018 | 09:30:00 | Salle de conférence de CRRAE-UMOA (Versus Bank au Plateau) |
| SOLIBRA | Ordinaire | 24/04/2018 | 10:30:00 | Espace CRISTAL 8, rue du chevalier de Clieu, Zone 4 C, Salle PLATINIUM, ABIDJAN |
| ECOBANK TG | Ordinaire | 24/04/2018 | 10:30:00 | Salle de Conférence du Centre Panafricain Ecobank, 2365, Boulevard du Mono, Lomé, Togo |
| VIVO ENERGY CI | Ordinaire | 19/04/2018 | 09:00:00 | Espace Latrille Event |
| SONATEL | Ordinaire | 17/04/2018 | 10:00:00 | l'hôtel King Fahd Palace à Dakar |
| BANK OF AFRICA BN | Ordinaire | 12/04/2018 | 10:00:00 | Salle de conférence du BENIN MARINA Hôtel |
| CORIS BANK INTERNATIONAL | Ordinaire | 12/04/2018 | 09:00:00 | Hôtel SOPATEL Silmandé SA |
| SIB | Mixte | 06/04/2018 | 09:00:00 | Maison de l'Entreprise (CGECI), Abidjan-Plateau |
| BANK OF AFRICA BF | Ordinaire | 06/04/2018 | 10:00:00 | Salle de Conférence de OUAGA 2000 |
| BANK OF AFRICA NG | Ordinaire | 05/04/2018 | 10:00:00 | Centre de formation de la BOA-NIGER (sise à BOA-Siège) |
| SICABLE | Ordinaire | 03/04/2018 | 10:00:00 | Hôtel AZALAI, Boulevard VGE à ABIDJAN |
| SERVAIR ABIDJAN CI | Ordinaire | 28/03/2018 | 10:00:00 | la salle JEWELS de la CGECI sise au Plateau |
| BANK OF AFRICA SN | Ordinaire | 16/03/2018 | 10:00:00 | Immeuble Elan II, 2eme Etage, Route de Ngor, Zone 12, Almadies à Dakar |

L'actualité de la BRVM sur nos plateformes digitales

Infos BRVM

Pour recevoir les informations boursières par SMS, souscrivez :



Côte d'Ivoire : *430#
Bénin : *430*15#



Côte d'Ivoire : #139#
Burkina Faso : *310#



Côte d'Ivoire : *431#
Niger : *512*9#
Togo : *310#

Site web

www.brvm.org



Application Mobile

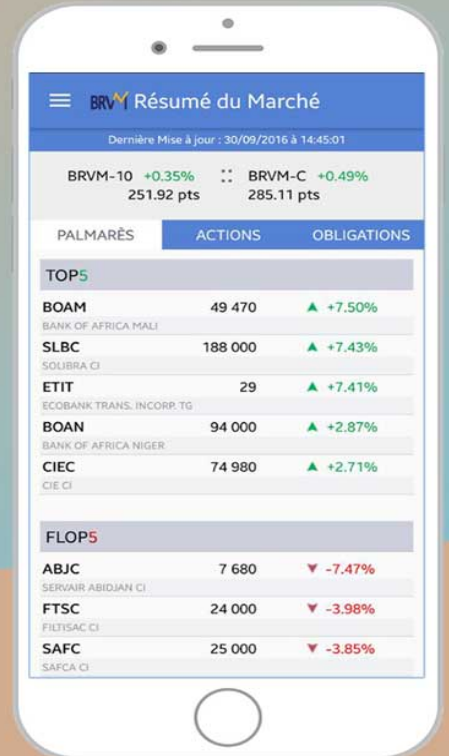

Disponible sur
 Google play

Disponible sur
 App Store

Nous suivre sur :

