

BRVM 10	161,42
Variation Jour	↓ -0,02 %
Variation annuelle	↓ -26,51 %

BRVM
BOURSE RÉGIONALE DES VALEURS MOBILIÈRES
Abidjan de Côte d'Ivoire

BULLETIN OFFICIEL DE LA COTE

N° 245 **vendredi 28 décembre 2018** Site : www.brvm.org

BRVM Composite	177,12
Variation Jour	↑ 0,44 %
Variation annuelle	↓ -27,13 %

Evolution des indices

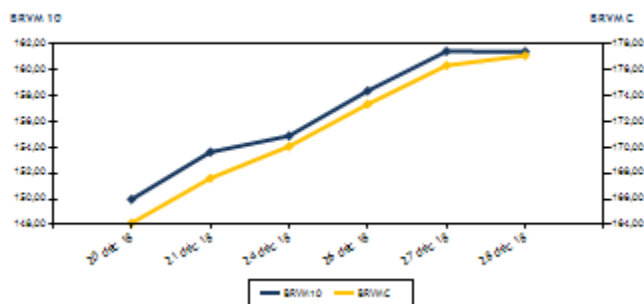

Volumes et valeurs transigés

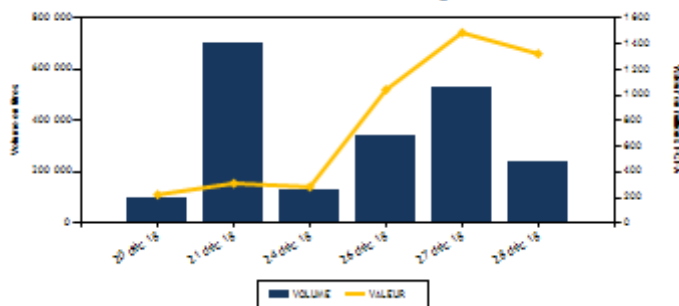

Actions	Niveau	Evol. Jour
Capitalisation boursière (FCFA)	4 981 723 743 540	0,43 %
Volume échangé	218 192	-57,98 %
Valeur transigée (FCFA)	1 095 596 580	-20,47 %
Nombre de titres transigés	35	6,06 %
Nombre de titres en hausse	17	0,00 %
Nombre de titres en baisse	7	40,00 %
Nombre de titres inchangés	11	0,00 %

PLUS FORTES HAUSSES

Titres	Cours	Evol. Jour	Evol. annuelle
BANK OF AFRICA BN (BOAB)	3 960	7,46 %	-50,54 %
BANK OF AFRICA CI (BOAC)	3 920	7,40 %	-25,51 %
BANK OF AFRICA ML (BOAM)	2 630	7,35 %	-52,88 %
SITAB CI (STBC)	1 710	7,21 %	-55,69 %
NESTLE CI (NTLC)	940	6,82 %	-53,68 %

INDICES SECTORIELS

Base = 100 au 14 juin 1999	Nombre de sociétés	Valeur	Evol. Jour	Evol. annuelle	Volume	Valeur	PER moyen
BRVM - INDUSTRIE	12	56,25	1,35 %	-45,39 %	4 861	4 623 415	15,43
BRVM - SERVICES PUBLICS	4	525,57	-0,13 %	-25,50 %	62 018	946 277 165	18,36
BRVM - FINANCES	14	68,12	1,01 %	-22,20 %	129 423	108 665 265	7,49
BRVM - TRANSPORT	2	486,48	0,00 %	-59,55 %	2 476	4 923 460	8,28
BRVM - AGRICULTURE	5	128,03	1,15 %	-30,22 %	4 584	11 117 105	8,58
BRVM - DISTRIBUTION	7	266,33	-0,16 %	-21,77 %	14 830	19 990 170	15,48
BRVM - AUTRES SECTEURS	1	209,76	0,00 %	-5,56 %	0	0	2,61
BRVM - PETITES CAPITALISATIONS	-	-	-	-	-	-	-

Indicateurs	1er et 2è Comp.	BRVM PC
PER moyen du marché	11,60	
Taux de rendement moyen du marché	7,26	
Taux de rentabilité moyen du marché	5,98	
Nombre de sociétés cotées	45	
Nombre de lignes obligataires	44	
Volume moyen annuel par séance	5 694,00	
Valeur moyenne annuelle par séance	9 683 683,38	

Définitions

Volume moyen annuel par séance

Valeur moyenne annuelle par séance = Volume annuel échangé / nombre de séances

Ratio moyen de liquidité = Valeur annuelle échangée / nombre de séances
= Moyenne des ratios de liquidité (Titres échangés / Volume des ordres de vente)

Ratio moyen de satisfaction = Moyenne des ratios de satisfaction (Titres échangés / Volume des ordres d'achat)

Ratio moyen de tendance = Moyenne des ratios de tendance (Volume des ordres d'achat / Volume des ordres de vente)
= Moyenne des ratios de couverture (Volume des ordres de vente / Volume des ordres d'achat)

Ratio moyen de couverture

Obligations	Niveau	Evol. Jour
Capitalisation boursière (FCFA)	3 444 215 580 887	-0,13 %
Volume échangé	22 751	104,71 %
Valeur transigée (FCFA)	226 141 760	106,83 %
Nombre de titres transigés	4	-20,00 %
Nombre de titres en hausse	0	-100,00 %
Nombre de titres en baisse	3	50,00 %
Nombre de titres inchangés	1	-50,00 %

PLUS FORTES BAISSSES

Titres	Cours	Evol. Jour	Evol. annuelle
SICABLE CI (CABC)	925	-7,50 %	-9,50 %
VIVO ENERGY CI (SHEC)	945	-3,08 %	8,33 %
SODE CI (SDCC)	3 900	-2,38 %	-32,40 %
ONATEL BF (ONTBF)	4 450	-1,11 %	-5,86 %
ECOBANK COTE D'IVOIRE (ECOC)	4 200	-1,06 %	-85,70 %

Indicateurs	1er et 2è Comp.	BRVM PC
Ratio moyen de liquidité	45,91	
Ratio moyen de satisfaction	43,15	
Ratio moyen de tendance	94,00	
Ratio moyen de couverture	106,39	
Taux de rotation moyen du marché	0,02	
Prime de risque du marché	2,62	
Nombre de SGI participantes	25	

Taux moyen de rotation = moyenne des taux de rotation des actions cotées (volume transigé/capi flottante)

PER moyen du marché = moyenne des PER des actions cotées ayant un PER positif

Taux de rendement moyen = moyenne des taux de rendement des actions cotées ayant distribué un dividende

Taux de rentabilité moyen = moyenne des taux de rentabilité des actions cotées

Prime de risque du marché = (1 / le PER moyen du marché) - le taux de référence actuel des emprunts d'Etat

BENIN
Direction des Cartes et des Valeurs Mobilières
Bureau des Cartes et des Valeurs Mobilières
B.P. 17866 - 01
Tel : (229) 21 71 71 76
Fax : (229) 21 71 71 77

BURKINA FASO
Direction des Cartes et des Valeurs Mobilières
Bureau des Cartes et des Valeurs Mobilières
B.P. 17866 - 01
Tel : (229) 21 71 71 76
Fax : (229) 21 71 71 77

CÔTE D'IVOIRE
Direction des Cartes et des Valeurs Mobilières
Bureau des Cartes et des Valeurs Mobilières
B.P. 17866 - 01
Tel : (229) 21 71 71 76
Fax : (229) 21 71 71 77

GHANA
Direction des Cartes et des Valeurs Mobilières
Bureau des Cartes et des Valeurs Mobilières
B.P. 17866 - 01
Tel : (229) 21 71 71 76
Fax : (229) 21 71 71 77

MALI
Direction des Cartes et des Valeurs Mobilières
Bureau des Cartes et des Valeurs Mobilières
B.P. 17866 - 01
Tel : (229) 21 71 71 76
Fax : (229) 21 71 71 77

NIGER
Direction des Cartes et des Valeurs Mobilières
Bureau des Cartes et des Valeurs Mobilières
B.P. 17866 - 01
Tel : (229) 21 71 71 76
Fax : (229) 21 71 71 77



SENEGAL
Direction des Cartes et des Valeurs Mobilières
Bureau des Cartes et des Valeurs Mobilières
B.P. 17866 - 01
Tel : (229) 21 71 71 76
Fax : (229) 21 71 71 77

TOGO
Direction des Cartes et des Valeurs Mobilières
Bureau des Cartes et des Valeurs Mobilières
B.P. 17866 - 01
Tel : (229) 21 71 71 76
Fax : (229) 21 71 71 77

BRVM - BOURSE REGIONALE DES VALEURS MOBILIERES
BRVM - Société Anonyme au capital de 3.062.040.000 CFA - RC : CI - ABJ - 1997 - B - 208435 - CC : 9819725 - E
Siège Social : Abidjan - CÔTE D'IVOIRE - Adresse : 18, Rue Joseph ANOMA (Rue des Banques) - Abidjan
Tel : +225 20 32 66 85 / 86, Fax : +225 20 32 66 84, Mail : brvm@brvm.org, Site Web : www.brvm.org

MARCHE DES ACTIONS

Symbole	Titre	Cours Précédent	Cours du jour			Séance de cotation	Cours Référence	Variation de l'année précédente	Dernier dividende payé		Rdt. Net	PER
			Ouv.	Clôt.	Variation jour				Montant net	Date		

SECTEUR - INDUSTRIE **56,25** **points**  **1,35 %**

CABC	SICABLE CI	1 000	925	925	-7,50 %	321	296 925	925	-16,29 %	100,00	31-mai-18	10,81 %	5,59
FTSC	FILTISAC CI	2 000	2 000	2 080	4,00 %	540	1 119 200	2 080	-57,77 %	161,27	16-août-18	7,75 %	11,77
NEIC	NEI-CEDA CI	180	180	180	0,00 %	1 624	292 320	180	386,49 %	9,00	28-juin-01		4,55
NTLC	NESTLE CI	880	880	940	6,82 %	396	348 540	940	-50,53 %	31,50	12-août-11		
SEMC	CROWN SIEM CI	290	310	290	-0,00 %	795	235 030	290	-16,65 %	16,92	29-sept.-17	5,83 %	48,84
SIVC	AIR LIQUIDE CI	500	500	500	0,00 %	200	100 000	500	25,00 %	63,00	29-sept.-17	12,60 %	
SLBC	SOLIBRA CI	56 000	NC	NC	0,00 %			56 000	-55,20 %	2 322,00	14-juin-18	4,15 %	21,69
SMBC	SMB CI	19 500	19 500	19 500	0,00 %	15	292 500	19 500	155,91 %	450,00	29-août-18	2,31 %	5,06
STBC	SITAB CI	1 595	1 710	1 710	7,21 %	10	17 100	1 710	-52,50 %	206,20	19-juin-17	12,06 %	
TTRC	TRITURAF CI-Ste en Liquidation	490	SP	SP	0,00 %			490	0,00 %	1 440,00	19-juil.-02		
UNLC	UNILEVER CI	6 340	NC	NC	0,00 %			6 340	-25,41 %	1 233,00	9-juil.-12		
UNXC	UNIWAX CI	2 045	2 000	2 030	-0,73 %	960	1 921 800	2 030	-52,46 %	173,70	13-juil.-18	8,56 %	10,49
TOTAL						4 861	4 623 415						15,43

SECTEUR - SERVICES PUBLICS **525,57** **points**  **-0,13 %**

CIEC	CIE CI	1 445	1 420	1 470	1,73 %	3 500	5 057 050	1 470	-30,00 %	31,95	20-juil.-18	2,17 %	41,43
------	--------	-------	-------	-------	--------	-------	-----------	-------	----------	-------	-------------	--------	-------

vendredi 28 décembre 2018

ONTBF	ONATEL BF	4 500	4 400	4 450	-1,11 %	3 462	15 266 950	4 450	-6,90 %	363,96	6-juin-18	8,18 %	10,70
SDCC	SODE CI	3 995	3 885	3 900	-2,38 %	632	2 458 830	3 900	-34,01 %	270,00	29-août-18	6,92 %	12,89
SNTS	SONATEL SN	17 000	16 660	17 000	0,00 %	54 424	923 494 335	17 000	-27,66 %	1 500,00	23-mai-18	8,82 %	8,41
TOTAL						62 018	946 277 165						18,36

SECTEUR - FINANCES 68,12 points  1,01 %

BICC	BICI CI	7 900	NC	NC	0,00 %			7 900	-6,95 %	213,56	2-juil.-18	2,70 %	14,18
BOAB	BANK OF AFRICA BN	3 685	3 650	3 960	7,46 %	6 105	22 410 800	3 960	-46,85 %	407,00	15-mai-18	10,28 %	5,39
BOABF	BANK OF AFRICA BF	5 375	5 370	5 390	0,28 %	1 022	5 488 780	5 390	-24,62 %	358,00	7-mai-18	6,64 %	7,87
BOAC	BANK OF AFRICA CI	3 650	3 500	3 920	7,40 %	10 158	37 290 040	3 920	-20,00 %	295,00	6-juin-18	7,53 %	7,23
BOAM	BANK OF AFRICA ML	2 450	2 450	2 630	7,35 %	239	590 050	2 630	-49,42 %	290,00	31-mai-18	11,03 %	5,40
BOAN	BANK OF AFRICA NG	3 985	3 895	4 100	2,89 %	2 270	9 203 875	4 100	-17,17 %	379,00	31-mai-18	9,24 %	7,32
BOAS	BANK OF AFRICA SENEGAL	2 000	2 010	2 030	1,50 %	2 647	5 317 665	2 030	-18,80 %	160,00	2-mai-18	7,88 %	4,82
CBIBF	CORIS BANK INTERNATIONAL	8 700	8 350	8 800	1,15 %	637	5 444 850	8 800	-12,00 %	336,00	5-juil.-18	3,82 %	14,39
ECOC	ECOBANK COTE D'IVOIRE	4 245	4 230	4 200	-1,06 %	268	1 120 150	4 200	-29,25 %	368,80	22-juin-18	8,78 %	8,71
ETIT	ECOBANK TRANS. INCORP. TG	18	18	18	0,00 %	102 425	1 843 650	18	5,88 %	1,21	28-avr.-17	6,71 %	2,56
NSBC	NSIA BANQUE COTE D'IVOIRE	5 925	5 920	6 000	1,27 %	2 825	16 519 155	6 000	-37,89 %	466,10	25-juin-18	7,77 %	7,11
SAFC	SAFCA CI	5 300	NC	NC	0,00 %			215	-51,38 %	23,04	29-juil.-11		
SGBC	SGB CI	7 990	8 000	8 000	0,13 %	229	1 831 030	8 000	-30,74 %	585,00	17-juil.-18	7,31 %	6,28

vendredi 28 décembre 2018

SIBC	SOCIETE IVOIRIENNE DE BANQUE	2 740	2 740	2 740	0,00 %	598	1 605 220	2 740	-19,41 %	189,00	8-juin-18	6,90 %	6,08
TOTAL						129 423	108 665 265			7,49			

SECTEUR - TRANSPORT **486,48** points → **0,00 %**

SDSC	BOLLORE	2 000	1 990	2 000	0,00 %	2 476	4 923 460	2 000	-59,92 %	182,00	30-mai-18	9,10 %	8,28
SVOC	MOVIS CI	2 500	NC	NC	0,00 %			2 500	-22,00 %	270,00	5-juil.-99		
TOTAL						2 476	4 923 460			8,28			

MARCHE DES ACTIONS

Symbole	Titre	Cours Précédent	Cours du jour		Variation jour	Séance de cotation		Cours Référence	Variation de l'année précédente	Dernier dividende payé		Rdt. Net	PER
			Ouv.	Clôt.		Volume	Valeur			Montant net	Date		

SECTEUR - AGRICULTURE **128,03** points  **1,15 %**

PALC	PALM CI	1 900	2 000	2 000	5,26 %	196	392 000	2 000	-63,64 %	253,47	24-sept.-18	12,67 %	3,55
SCRC	SUCRIVOIRE	940	905	935	-0,53 %	320	294 790	935	-17,98 %	72,00	28-sept.-18	7,70 %	5,82
SICC	SICOR CI	3 600	NC	NC	0,00 %			3 600	-8,86 %	1 919,00	25-sept.-00		21,48
SOGC	SOGB CI	2 250	2 100	2 285	1,56 %	3 144	7 043 655	2 285	-45,60 %	432,00	23-juil.-18	18,91 %	4,73
SPHC	SAPH CI	3 690	3 645	3 690	0,00 %	924	3 386 660	3 690	19,22 %	78,00	27-sept.-18	2,11 %	7,33
TOTAL						4 584	11 117 105						8,58

SECTEUR - DISTRIBUTION **266,33** points  **-0,16 %**

ABJC	SERVAIR ABIDJAN CI	1 200	1 200	1 205	0,42 %	2 385	2 866 100	1 205	-39,75 %	98,97	20-juin-18	8,21 %	13,25
BNBC	BERNABE CI	2 250	NC	NC	0,00 %			2 250	-27,42 %	63,00	25-juil.-18	2,80 %	7,02
CFAC	CFAO MOTORS CI	600	600	600	0,00 %	450	270 000	600	51,90 %	9,90	27-juil.-18	1,65 %	26,76
PRSC	TRACTAFRIC MOTORS CI	123 990	NC	NC	0,00 %			123 990	-57,04 %	3 839,00	31-août-18	3,10 %	29,06
SHEC	VIVO ENERGY CI	975	950	945	-3,08 %	181	168 895	945	5,00 %	42,86	23-juil.-18	4,54 %	11,90
TTLIC	TOTAL CI	1 405	1 390	1 425	1,42 %	10 443	14 642 765	1 425	-48,74 %	103,45	28-sept.-18	7,26 %	8,61
TTLS	TOTAL SN	1 505	1 405	1 505	0,00 %	1 371	2 042 410	1 505	-20,79 %	56,25	27-juil.-18	3,74 %	11,80
TOTAL						14 830	19 990 170						15,48

AUTRES SECTEURS

209,76 points → 0,00 %

STAC	SETAO CI	170	NC	NC	0,00 %	170	-5,56 %	2,61
TOTAL						0	0	2,61
TOTAL - Marché des actions						218 192	1 095 596 580	

MARCHE DES DROITS

Symbole	Titre	Cours Précédent	Cours du jour		Variation jour	Séance de cotation		Cours Référence	Variation depuis l'origine	Parité	Periode de négociation	
			Ouv.	Clôt.		Volume	Valeur				Début	fin

TOTAL												
--------------	--	--	--	--	--	--	--	--	--	--	--	--

TOTAL - Marché des droits												
----------------------------------	--	--	--	--	--	--	--	--	--	--	--	--

TROISIEME COMPARTIMENT - BRVM PETITES CAPITALISATIONS

Symbole	Titre	Cours Précédent	Cours du jour		Variation jour	Séance de cotation		Cours Référence	Variation depuis l'origine	Parité	Periode de négociation
			Ouv.	Clôt.		Volume	Valeur				

TOTAL												
--------------	--	--	--	--	--	--	--	--	--	--	--	--

TOTAL - 3ème Compartiment - BRVM PC												
--	--	--	--	--	--	--	--	--	--	--	--	--

Légende:
 (d) Ex-dividende
 Cours du jour: Ouv.: Ouverture Clôt.: Clôture Moy.: Moyen
 Mentions : NC: Non Coté Ex-c: Ex-coupon Ex-d: Ex-droit SP: Suspendu Val-T: Valeur Théorique
 PER = Cours / BNPA selon les données disponibles Rdt. Net: Rendement net (DNPA / Cours)
 Comp.: 1 - Premier Compartiment 2 - Second Compartiment 3 - Compartiment de croissance
 Ratio de liquidité = Titres échangés / Volume des ordres de vente
 : Progression de l'indice sectoriel : Stabilité de l'indice sectoriel : Recul de l'indice sectorie

MARCHE DES OBLIGATIONS

Symbole	Titre	Valeur nominale	Cours Précédent	Cours du jour	Cours Référence	Séance de cotation		Coupon couru	Période	Coupon d'intérêt Montant net	Eché.	Type Amort
						Volume	Valeur					
OBLIGATIONS D'ETAT												
EOM.O1	ETAT DU MALI 6.20% 2016-2023	8 333	8 333	NC	8 333			309,99	A	516,65	23-mai-19	ACD
EOM.O2	Etat du Mali 6.50% 2017-2024	10 000	10 000	NC	10 000			448,77	A	650,00	20-avr.-19	AC
EOS.O4	ETAT SENEGAL 6.70% 2012-2019	2 000	2 000	NC	2 000			5,14	A	134,00	14-déc.-19	ACD
EOS.O5	ETAT SENEGAL 6.50% 2013-2023	10 000	10 000	NC	10 000			268,48	S	325,00	29-janv.-19	ACD
EOS.O6	ETAT SENEGAL 6.50% 2014-2021	6 000	5 994	NC	5 994			38,96	S	227,50	27-mai-19	ACD
EOS.O7	ETAT SENEGAL 6.30% 2015-2025	10 000	10 000	10 000	10 000	9 000	90 000 000	57,90	S	317,59	25-mai-19	ACD
TPBF.O3	TPBF 6,50% 2013-2020	10 000	10 000	NC	10 000			52,07	S	325,00	29-mai-19	ACD
TPBF.O4	TPBF 6.50% 2017-2027	10 000	10 000	NC	10 000			267,12	S	327,67	31-janv.-19	ACD
TPBF.O5	TPBF 6,50% 2017-2024 (*)	10 000	9 815	NC	9 815			323,22	S	325,00	29-déc.-18	ACD
TPBF.O6	TPBF 6.50% 2018-2025	10 000	10 000	NC	10 000			40,96	S	324,11	5-juin-19	ACD
TPBJ.O1	TPBJ 6.50% 2017-2027	10 000	10 000	9 900	9 900	12 700	125 730 000	471,92	A	650,00	7-avr.-19	ACD
TPBJ.O2	TPBJ 6.50% 2018-2025	10 000	10 000	NC	10 000			52,07	S	325,00	29-mai-19	AC
TPCI.O16	TPCI 6.55% 2014-2022	10 000	10 000	NC	10 000			398,38	A	655,00	20-mai-19	ACD
TPCI.O17	TPCI 3% 2014-2024	10 000	10 000	NC	10 000			7,42	S	150,00	19-juin-19	ACD
TPCI.O18	TPCI 5.85% 2014-2021	10 000	10 000	NC	10 000			14,46	S	292,50	19-juin-19	ACD
TPCI.O19	TPCI 5.99% 2015-2025	10 000	10 000	NC	10 000			374,17	A	599,00	14-mai-19	ACD
TPCI.O20	TPCI 5.85% 2015-2022	10 000	10 000	NC	10 000			135,00	S	292,50	5-avr.-19	ACD
TPCI.O21	TPCI 6% 2016-2028	10 000	9 999	NC	9 999			433,97	A	600,00	8-avr.-19	ACD
TPCI.O22	TPCI 5.90% 2016-2026	10 000	10 000	NC	10 000			316,82	A	590,00	15-juin-19	ACD
TPCI.O23	TPCI 5.90% 2016-2026	10 000	10 000	NC	10 000			66,27	A	590,00	17-nov.-19	ACD
TPCI.O24	TPCI 6.25% 2017-2029	10 000	10 000	NC	10 000			152,82	S	312,50	31-mars-19	ACD
TPCI.O25	TPCI 5,95% 2017-2024 A	10 000	10 000	NC	10 000			106,25	S	297,50	24-avr.-19	ACD
TPCI.O26	TPCI 5,95% 2017-2024 B	10 000	10 000	NC	10 000			78,90	S	297,50	10-mai-19	ACD
TPCI.O27	TPCI 6% 2017-2025 (*)	10 000	10 000	NC	10 000			298,36	S	300,00	29-déc.-18	ACD
TPCI.O28	TPCI 6% 2018-2026	10 000	10 000	9 860	9 860	151	1 488 860		A		2-août-19	ACD
TPTG.O1	TPTG 6,90% 2018-2023	10 000	10 000	9 900	9 900	900	8 922 900	290,63	S	345,00	26-janv.-19	AC
TOTAL						22 751	226 141 760					
OBLIGATIONS REGIONALES												
BIDC.O3	BIDC-EBID 6.50% 2014-2021	10 000	10 000	NC	10 000			163,40	S	325,00	28-mars-19	ACD
BIDC.O4	BIDC-EBID 6.10%2017-2027	10 000	10 000	NC	10 000			325,89	A	610,00	16-juin-19	ACD
BOAD.O11	BOAD 5.95% 2012-2019	10 000	9 950	NC	9 950			484,15	A	595,00	6-mars-19	ACD
BOAD.O12	BOAD 5.95% 2014-2021	10 000	9 999	NC	9 999			3,26	A	595,00	26-déc.-19	ACD
CRRH.O1	CRRH-UEMOA 6.10% 2012-2022	10 000	10 000	NC	10 000			227,09	S	305,00	13-févr.-19	AC
CRRH.O2	CRRH-UEMOA 6.10% 2012-2024	10 000	10 000	NC	10 000			271,85	S	305,00	17-janv.-19	AC
CRRH.O3	CRRH-UEMOA 6% 2013-2023	10 000	10 000	NC	10 000			103,85	S	300,00	26-avr.-19	AC
CRRH.O4	CRRH-UEMOA 6% 2014-2024 (*)	10 000	9 950	NC	9 950			296,72	S	300,00	30-déc.-18	AC
CRRH.O5	CRRH-UEMOA 5.85% 2015-2025	10 000	10 000	NC	10 000			283,68	S	294,90	4-janv.-19	AC
CRRH.O6	CRRH-UEMOA 5.85% 2016-2026	10 000	9 592	NC	9 592			282,96	S	292,50	3-janv.-19	ACD

vendredi 28 décembre 2018

CRRH.O7	CRRH-UEMOA 5.95% 2017-2029	9 167	9 528	NC	9 528.18	64,58	S	285,10	17-mai-19	AC
SHAF.O3	SHELTER AFRIQUE 6.6% 2014-2021	5 000	5 000	NC	5 000	110,30	S	166,36	28-févr.-19	ACD
TOTAL					0	0				

OBLIGATIONS PRIVEES

ORGT.O1	ORAGROUP 6.75% 2013-2019	10 000	10 000	NC	10 000	44,51	S	337,50	4-juin-19	ACD
SIFC.O1	SIFCA 6.90% 2013-2021	10 000	10 000	NC	10 000	263,07	A	676,20	8-août-19	ACD
TOTAL					0	0				

SUKUK ET TITRES ASSIMILES

SUKCI.S1	SUKUK CI 5.75% 2015-2020 (*)	10 000	9 990	NC	9 990	292,29	S	292,29	28-déc.-18	AC
SUKCI.S2	SUKUK CI 5.75% 2016-2023	10 000	10 000	NC	10 000	178,89	S	289,10	7-mars-19	ACD
SUKSN.S2	SUKUK SN 6% 2016-2026	10 000	10 000	NC	10 000	258,33	S	306,67	26-janv.-19	ACD
SUKTG.S1	SUKUK TG 6.5% 2016-2026	10 000	10 000	NC	10 000		S		17-févr.-19	ACD
TOTAL					0	0				
TOTAL - Marché des obligations					22 751	226 141 760				

Légende :
 (*) Ex-Coupon couru (#)Cours de référence amorti / Coupon couru Ex-c (**) Ex-marge de profits
 Cours du jour: Ouv.: Ouverture Clôt.: Clôture Moy.: Moyen
 Type Amort: Type d'Amortissement IF: In Fine AC: Amortissement Constant AD: Amortissement Dégressif ACD: Amortissement Constant Différé
 Période: Périodicité de paiement des coupons A: Annuelle S: Semestrielle T: Trimestrielle
 Eché.: Échéance de paiement des intérêts
 Mentions: NC: Non Coté Ex-c: Ex-coupon ou Ex-droit SP: Suspendu

INFORMATIONS

OPERATIONS EN COURS

Emetteur	Opération
----------	-----------

AVIS

Entité	N°	Nature	Objet
DC/BR	149 - 2018	Païement Intérêts	Païement des intérêts semestriels - TPCI 6% 2017-2025
BRVM	197-2018	Païement Intérêts	Païement des intérêts semestriels - TPCI 6% 2017-2025

COMMUNIQUES

Emetteur	N°	Nature	Objet
----------	----	--------	-------

QUANTITES RESIDUELLES
MARCHE DES ACTIONS

Symbole	Titre	Quantité résiduelle à l'achat	Cours Achat / Vente		Quantité résiduelle à la vente	Cours de Référence
ABJC	SERVAIR ABIDJAN CI	80	1,205	/ 1,235	795	1 205
BICC	BICI CI			/ Marché	153	7 900
BNBC	BERNABE CI	235	2,095	/ 2,245	34	2 250
BOAB	BANK OF AFRICA BN	4 645	Marché	/		3 960
BOABF	BANK OF AFRICA BF	15	5,300	/ 5,390	198	5 390
BOAC	BANK OF AFRICA CI	50	3,920	/		3 920
BOAM	BANK OF AFRICA ML	100	2,630	/		2 630
BOAN	BANK OF AFRICA NG	257	3,700	/ 4,100	285	4 100
BOAS	BANK OF AFRICA SENEGAL	20	2,000	/ 2,030	2 196	2 030
CABC	SICABLE CI			/ Marché	100	925
CBIBF	CORIS BANK INTERNATIONAL			/ 8,750	350	8 800
CFAC	CFAO MOTORS CI	19	605	/ 640	1 885	600
CIEC	CIE CI	10	1,400	/ 1,450	1 000	1 470
ECOC	ECOBANK COTE D'IVOIRE	23	4,100	/ 4,200	902	4 200
ETIT	ECOBANK TRANS. INCORP. TG	272 481	17	/ 18	17 605	18
FTSC	FILTISAC CI			/ Marché	52	2 080
NEIC	NEI-CEDA CI	12 000	170	/ 180	4 985	180
NSBC	NSIA BANQUE COTE D'IVOIRE	10	5,900	/ 6,000	189	6 000
NTLC	NESTLE CI	49	940	/		940
ONTBF	ONATEL BF	150	4,170	/ 4,450	19	4 450
PALC	PALM CI	117	1,900	/ 2,000	437	2 000
PRSC	TRACTAFRIC MOTORS CI			/ 123,000	1	123 990
SAFC	SAFCA CI	53	Marché	/		215
SCRC	SUCRIVOIRE	48	935	/ 940	294	935
SDCC	SODE CI	10	3,700	/ 3,885	850	3 900
SDSC	BOLLORE	15	1,965	/ 2,000	1 683	2 000
SEMC	CROWN SIEM CI	779	290	/ 310	5	290
SGBC	SGB CI	10	7,990	/ 8,000	1 802	8 000
SHEC	VIVO ENERGY CI	4	945	/ 950	66	945
SIBC	SOCIETE IVOIRIENNE DE BANQUE	1	2,535	/ 2,735	90	2 740
SICC	SICOR CI	340	3,535	/ 3,600	13	3 600
SIVC	AIR LIQUIDE CI			/ 495	150	500
SLBC	SOLIBRA CI	10	56,005	/ 57,600	11	56 000
SMBC	SMB CI	20	19,500	/ 19,900	100	19 500
SNTS	SONATEL SN	63	16,800	/ 17,000	617	17 000
SOGC	SOGB CI			/ 2,285	1 016	2 285
SPHC	SAPH CI			/ 3,690	1 961	3 690
STAC	SETAO CI	100	180	/		170
STBC	SITAB CI			/ 1,710	430	1 710
SVOC	MOVIS CI			/ 2,495	96	2 500
TTLC	TOTAL CI	200	1,400	/ 1,425	2 415	1 425

vendredi 28 décembre 2018

TTLS	TOTAL SN	57	1,420	/	1,500	1 200	1 505
TTRC	TRITURAF CI-Ste en Liquidation			/			490
UNLC	UNILEVER CI			/	6,200	299	6 340
UNXC	UNIWAX CI	45	1,915	/	2,030	1 940	2 030

QUANTITES RESIDUELLES

MARCHE DES DROITS

Symbole	Titre	Quantité résiduelle à l'achat	Cours Achat / Vente	Quantité résiduelle à la vente	Cours de Référence
---------	-------	-------------------------------	---------------------	--------------------------------	--------------------

TROISIEME COMPARTIMENT - BRVM PETITES CAPITALISATIONS

Symbole	Titre	Quantité résiduelle à l'achat	Cours Achat / Vente	Quantité résiduelle à la vente	Cours de Référence
---------	-------	-------------------------------	---------------------	--------------------------------	--------------------

QUANTITES RESIDUELLES
MARCHE DES OBLIGATIONS

Symbole	Titre	Quantité résiduelle à l'achat	Cours Achat / Vente	Quantité résiduelle à la vente	Cours de Référence
ORGT.O1	ORAGROUP 6.75% 2013-2019		/		10 000
SIFC.O1	SIFCA 6.90% 2013-2021		/		10 000
EOM.O1	ETAT DU MALI 6.20% 2016-2023		/		8 333
EOM.O2	Etat du Mali 6.50% 2017-2024		/ 10,000	371	10 000
EOS.O4	ETAT SENEGAL 6.70% 2012-2019		/		2 000
EOS.O5	ETAT SENEGAL 6.50% 2013-2023	1 090	10,000 /		10 000
EOS.O6	ETAT SENEGAL 6.50% 2014-2021		/ 6,000	50	5 994
EOS.O7	ETAT SENEGAL 6.30% 2015-2025		/ 10,000	15	10 000
TPCI.O28	TPCI 6% 2018-2026		/ 10,000	100	9 860
TPTG.O1	TPTG 6,90% 2018-2023	109	9,900 /		9 900
TPCI.O22	TPCI 5.90% 2016-2026		/ 10,000	100	10 000
TPCI.O23	TPCI 5.90% 2016-2026		/		10 000
TPCI.O24	TPCI 6.25% 2017-2029		/ 10,000	100	10 000
TPCI.O25	TPCI 5,95% 2017-2024 A		/		10 000
TPCI.O26	TPCI 5,95% 2017-2024 B		/		10 000
TPCI.O27	TPCI 6% 2017-2025		/ 10,000	1	10 000
TPCI.O16	TPCI 6.55% 2014-2022		/		10 000
TPCI.O17	TPCI 3% 2014-2024		/ 10,000	85	10 000
TPCI.O18	TPCI 5.85% 2014-2021		/ 10,000	76	10 000
TPCI.O19	TPCI 5.99% 2015-2025		/		10 000
TPCI.O20	TPCI 5.85% 2015-2022		/ 10,000	2 482	10 000
TPCI.O21	TPCI 6% 2016-2028		/ 10,000	18 000	9 999
TPBF.O3	TPBF 6,50% 2013-2020		/		10 000
TPBF.O4	TPBF 6.50% 2017-2027		/		10 000
TPBF.O5	TPBF 6,50% 2017-2024		/ 9,925	606	9 815
TPBF.O6	TPBF 6.50% 2018-2025		/ 10,000	35	10 000
TPBJ.O1	TPBJ 6.50% 2017-2027		/ 9,900	920	9 900
TPBJ.O2	TPBJ 6.50% 2018-2025		/		10 000
BIDC.O3	BIDC-EBID 6.50% 2014-2021		/		10 000
BIDC.O4	BIDC-EBID 6.10%2017-2027		/		10 000
BOAD.O11	BOAD 5.95% 2012-2019		/		9 950
BOAD.O12	BOAD 5.95% 2014-2021		/		9 999
CRRH.O1	CRRH-UEMOA 6.10% 2012-2022		/		10 000
CRRH.O2	CRRH-UEMOA 6.10% 2012-2024		/		10 000
CRRH.O3	CRRH-UEMOA 6% 2013-2023		/		10 000
CRRH.O4	CRRH-UEMOA 6% 2014-2024		/		9 950
CRRH.O5	CRRH-UEMOA 5.85% 2015-2025		/		10 000
CRRH.O6	CRRH-UEMOA 5.85% 2016-2026		/ 10,000	90	9 592

vendredi 28 décembre 2018

CRRH.O7	CRRH-UEMOA 5.95% 2017-2029		/	9,528.18	1 050	9 528
SHAF.O3	SHELTER AFRIQUE 6.6% 2014-2021		/			5 000

SUKUK ET TITRES ASSIMILES

Symbole	Titre	Quantité résiduelle à l'achat	Cours Achat / Vente	Quantité résiduelle à la vente	Cours de Référence
SUKCI.S1	SUKUK CI 5.75% 2015-2020		/ 10,000	150	9 990
SUKCI.S2	SUKUK CI 5.75% 2016-2023		/		10 000
SUKSN.S2	SUKUK SN 6% 2016-2026		/		10 000
SUKTG.S1	SUKUK TG 6.5% 2016-2026		/		10 000

CALENDRIER DES ASSEMBLEES GENERALES

ANNEE : 2018

Société	Nature	Date	Heure	Lieu
CORIS BANK INTERNATIONAL	Ordinaire	29/12/2018	09:00:00	Hôtel SOPATEL Silmandé SA
ECOBANK CI	Mixte	04/12/2018	10:00:00	Espace Latrille Events, sis à Abidjan Cocody Deux Plateaux
UNILEVER CI	Mixte	23/11/2018	09:00:00	Hôtel Belle Côte sis à la Riviera Palmeraie
BANK OF AFRICA NG	Mixte	02/11/2018	10:00:00	Centre de formation de la BOA-NIGER (sise à BOA-Siège)
CORIS BANK INTERNATIONAL	Extraordinaire	29/08/2018	09:00:00	Hôtel SOPATEL Silmandé SA
MOVIS CI	Extraordinaire	26/07/2018	11:00:00	Amphithéâtre de l'immeuble CRRAE-UEMOA Sise au Plateau, Immeuble Versus Bank
MOVIS CI	Ordinaire	26/07/2018	09:30:00	Amphithéâtre de l'immeuble CRRAE-UEMOA Sise au Plateau, Immeuble Versus Bank
SMB	Mixte	05/07/2018	09:30:00	Amphithéâtre de la CGECI (La Maison de l'Entreprise) sis à Abidjan-plateau, à l'angle du boulevard de la République et l'Avenue Lamblin
TRACTAFRIC CI	Mixte	29/06/2018	17:00:00	Siège de TRACTAFRIC MOTORS Zone 3, Km 4, boulevard de Marseille, dans le hall HYUNDAI
SODECI	Ordinaire	27/06/2018	15:30:00	Espace Events sis à Abidjan, Cocody 2 Plateaux, Boulevard Latrille (initialement prévue le 20/06/2018 est reportée au 27/06/2018)
UNILEVER CI	Mixte	27/06/2018	09:30:00	Amphithéâtre de l'immeuble CRRAE-UEMOA Sise au Plateau, Immeuble Versus Bank
AIR LIQUIDE CI	Ordinaire	26/06/2018	10:00:00	Salle de Conférence de la CRRAE-UEMOA
BERNABE CI	Ordinaire	25/06/2018	11:00:00	Maison de l'Entreprise (CGECI), Abidjan-Plateau
NESTLE CI	Ordinaire	25/06/2018	10:00:00	LATRILLE EVENTS
SETAO CI	Ordinaire	22/06/2018	10:00:00	Hôtel TIAMA (Salle EBENE) - Abidjan
SAFCA CI	Ordinaire	22/06/2018	10:00:00	Siège de la société, 1, Rue des Carrossiers, Zone 3 C (Face SOCOCE Treichville)
SITAB	Mixte	21/06/2018	10:30:00	Salle JEWELS de la Maison de l'Entreprise C.G.E.C.I au plateau
SICOR	Ordinaire	21/06/2018	09:30:00	Palm Club Hôtel Abidjan, Cocody, angle Boulevard Latrille - Route du Lycée technique
NEI-CEDA CI	Ordinaire	21/06/2018	10:00:00	Hôtel AZALAI, Boulevard VGE à ABIDJAN
CROWN SIEM CI	Mixte	20/06/2018	09:00:00	Siège de la CGECI, sis à la Maison de l'Entreprise, au Plateau, à l'Angle du Boulevard de la République et de l'Avenue Lamblin
CIE CI	Ordinaire	20/06/2018	10:00:00	Sofitel Abidjan Hôtel Ivoire
TOTAL	Ordinaire	20/06/2018	10:00:00	Salle de conférence de l'hôtel Radisson Blu à Abidjan
TOTAL SENEGAL S.A.	Ordinaire	18/06/2018	15:00:00	Hôtel Terrou-Bi, Corniche Ouest, Boulevard Martin Luther King à Dakar
SGB CI	Mixte	13/06/2018	09:00:00	Amphithéâtre de la CGECI, Plateau Angle du Boulevard de la République et de l'Avenue Lamblin
FILTISAC CI	Ordinaire	08/06/2018	10:00:00	Immeuble CRRAE - UMOA ABIDJAN-Plateau (RCI) - Debut des inscriptions à 9h00
BICI CI	Ordinaire	07/06/2018	11:00:00	CGECI Abidjan
UNIWAX CI	Ordinaire	07/06/2018	10:00:00	Espace Latrille Events, sis à Abidjan, II Plateaux (Carrefour Duncan)
CFAO MOTORS CI	Ordinaire	05/06/2018	10:00:00	Siège social de CFAO MOTORS CI sis à Abidjan, 117, Boulevard de Marseille
SOGB	Ordinaire	05/06/2018	11:00:00	Salle de conférence de l'immeuble CRRAE-UMOA, Abidjan Plateau
NSBC	Ordinaire	30/05/2018	10:00:00	Espace Latrille Event sis à Abidjan-Cocody, Deux Plateaux, Boulevard Latrille, à proximité du Carrefour Duncan
ECOBANK CI	Ordinaire	29/05/2018	10:30:00	Espace Latrille Event sis à Abidjan-Cocody, Deux Plateaux, Boulevard Latrille
ONATEL BF	Mixte	17/05/2018	10:00:00	Royal Beach Hôtel, OUAGADOUGOU - BURKINA FASO
SUCRIVOIRE	Ordinaire	17/05/2018	09:30:00	Auditorium de la CRRAE-UMOA sise à Abidjan-Plateau

vendredi 28 décembre 2018

(Rue Botreau Roussel)				
BANK OF AFRICA CI	Mixte	14/05/2018	10:00:00	Locaux du siège social, Angle Avenue Terrasson de Fougères et Rue Gourgas
PALM CI	Ordinaire	09/05/2018	09:30:00	Salle de Conférence de la CRRAE-UEMOA, sise à Abidjan-Plateau
BOLLORE TRANSPORT & LOGISTICS	Ordinaire	09/05/2018	10:00:00	Salle de conférence de l'immeuble CRRAE-UEMOA, sise au Plateau, Avenue Delafosse prolongée, face à l'hôtel PULLMAN à Abidjan
BANK OF AFRICA ML	Mixte	05/05/2018	09:30:00	Grand-Hôtel
SAPH CI	Ordinaire	03/05/2018	09:30:00	Salle de conférence de CRRAE-UMOA (Versus Bank au Plateau)
SOLIBRA	Ordinaire	24/04/2018	10:30:00	Espace CRISTAL 8, rue du chevalier de Clieu, Zone 4 C, Salle PLATINIUM, ABIDJAN
ECOBANK TG	Ordinaire	24/04/2018	10:30:00	Salle de Conférence du Centre Panafricain Ecobank, 2365, Boulevard du Mono, Lomé, Togo
VIVO ENERGY CI	Ordinaire	19/04/2018	09:00:00	Espace Latrille Event
SONATEL	Ordinaire	17/04/2018	10:00:00	l'hôtel King Fahd Palace à Dakar
BANK OF AFRICA BN	Ordinaire	12/04/2018	10:00:00	Salle de conférence du BENIN MARINA Hôtel
CORIS BANK INTERNATIONAL	Ordinaire	12/04/2018	09:00:00	Hôtel SOPATEL Silmandé SA
SIB	Mixte	06/04/2018	09:00:00	Maison de l'Entreprise (CGECI), Abidjan-Plateau
BANK OF AFRICA BF	Ordinaire	06/04/2018	10:00:00	Salle de Conférence de OUAGA 2000
BANK OF AFRICA NG	Ordinaire	05/04/2018	10:00:00	Centre de formation de la BOA-NIGER (sise à BOA-Siège)
SICABLE	Ordinaire	03/04/2018	10:00:00	Hôtel AZALAI, Boulevard VGE à ABIDJAN
SERVAIR ABIDJAN CI	Ordinaire	28/03/2018	10:00:00	la salle JEWELS de la CGECI sise au Plateau
BANK OF AFRICA SN	Ordinaire	16/03/2018	10:00:00	Immeuble Elan II, 2eme Etage, Route de Ngor, Zone 12, Almadies à Dakar

L'actualité de la BRVM sur nos plateformes digitales

Infos BRVM

Pour recevoir les informations boursières par SMS, souscrivez :



Côte d'Ivoire : *430#
Bénin : *430*15#



Côte d'Ivoire : #139#
Burkina Faso : *310#



Côte d'Ivoire : *431#
Niger : *512*9#
Togo : *310#

Site web

www.brvm.org

Application Mobile

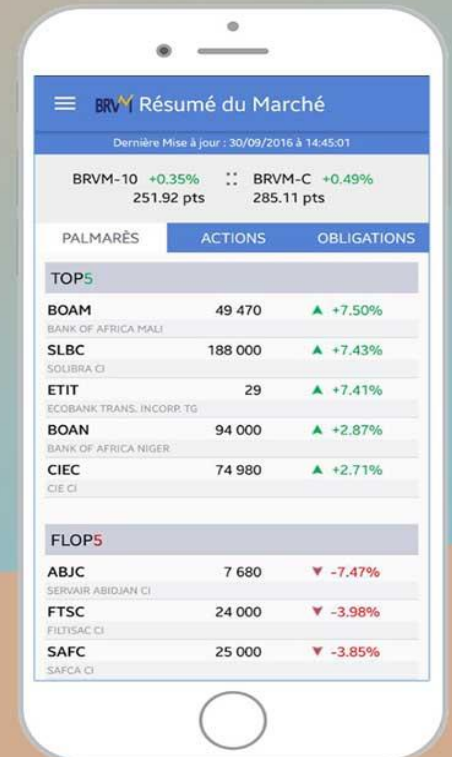

Nous suivre sur :



