

<b>BRVM 10</b>	<b>154,12</b>
Variation Jour	↓ -0,16 %
Variation annuelle	↓ -0,16 %

**BRVM**  
BOURSE RÉGIONALE DES VALEURS MOBILIÈRES  
Abidjan de Côte d'Ivoire

# BULLETIN OFFICIEL DE LA COTE

N° 1 mercredi 2 janvier 2019 Site : [www.brvm.org](http://www.brvm.org)

<b>BRVM Composite</b>	<b>171,73</b>
Variation Jour	↓ -0,30 %
Variation annuelle	↓ -0,30 %

Evolution des indices

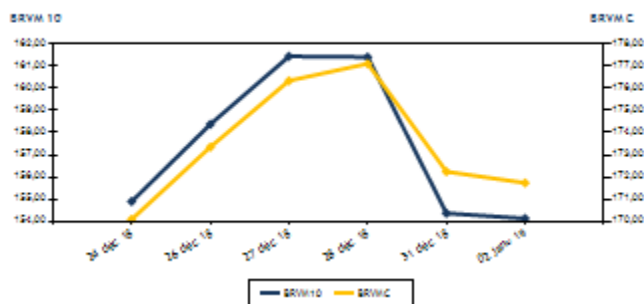

Volumes et valeurs transigés

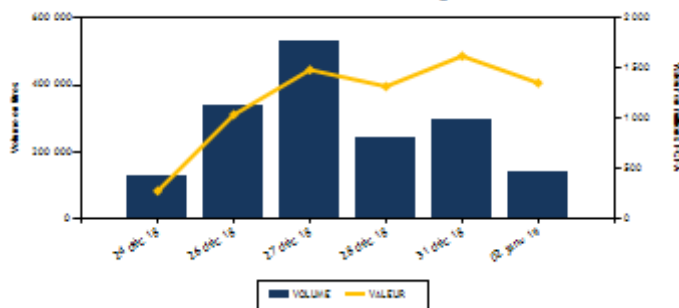

Actions	Niveau	Evol. Jour
Capitalisation boursière (FCFA)	4 830 228 794 260	-0,29 %
Volume échangé	139 411	-51,18 %
Valeur transigée (FCFA)	1 356 185 392	-11,02 %
Nombre de titres transigés	35	6,06 %
Nombre de titres en hausse	11	-8,33 %
Nombre de titres en baisse	19	18,75 %
Nombre de titres inchangés	5	0,00 %

**PLUS FORTES HAUSSES**

Titres	Cours	Evol. Jour	Evol. annuelle
SITAB CI (STBC)	1 970	7,36 %	7,36 %
FILTISAC CI (FTSC)	2 275	7,31 %	7,31 %
NEI-CEDA CI (NEIC)	180	5,88 %	5,88 %
TOTAL CI (TTLC)	1 400	3,32 %	3,32 %
SOLIBRA CI (SLBC)	57 600	2,86 %	2,86 %

**INDICES SECTORIELS**

Base = 100 au 14 juin 1999	Nombre de sociétés	Valeur	Evol. Jour	Evol. annuelle	Volume	Valeur	PER moyen
BRVM - INDUSTRIE	12	58,55	2,24 %	2,24 %	2 420	6 236 175	15,95
BRVM - SERVICES PUBLICS	4	496,75	0,28 %	0,28 %	82 554	1 284 666 245	17,78
BRVM - FINANCES	14	66,44	-1,37 %	-1,37 %	44 934	37 461 677	7,33
BRVM - TRANSPORT	2	484,07	-0,50 %	-0,50 %	336	685 440	8,24
BRVM - AGRICULTURE	5	126,77	-0,34 %	-0,34 %	6 505	24 132 660	8,55
BRVM - DISTRIBUTION	7	268,34	0,19 %	0,19 %	2 662	3 003 195	15,66
BRVM - AUTRES SECTEURS	1	209,76	0,00 %	0,00 %	0	0	2,61
BRVM - PETITES CAPITALISATIONS	-	-	-	-	-	-	-

Obligations	Niveau	Evol. Jour
Capitalisation boursière (FCFA)	3 429 539 876 023	0,00 %
Volume échangé	0	-100,00 %
Valeur transigée (FCFA)	0	-100,00 %
Nombre de titres transigés	0	-100,00 %
Nombre de titres en hausse	0	-100,00 %
Nombre de titres en baisse	0	-100,00 %
Nombre de titres inchangés	0	-100,00 %

**PLUS FORTES BAISES**

Titres	Cours	Evol. Jour	Evol. annuelle
BANK OF AFRICA BN (BOAB)	3 900	-7,14 %	-7,14 %
BANK OF AFRICA ML (BOAM)	2 300	-6,12 %	-6,12 %
BANK OF AFRICA SENEGAL (BOAS)	1 900	-5,94 %	-5,94 %
ECOBANK TRANS. INCORP. TG (ETIT)	17	-5,56 %	-5,56 %
TOTAL SN (TTLS)	1 400	-3,45 %	-3,45 %

Indicateurs	1er et 2è Comp.	BRVM PC
PER moyen du marché	11,61	
Taux de rendement moyen du marché	7,32	
Taux de rentabilité moyen du marché	7,88	
Nombre de sociétés cotées	45	
Nombre de lignes obligataires	44	
Volume moyen annuel par séance	1 566,00	
Valeur moyenne annuelle par séance	15 238 038,11	

Indicateurs	1er et 2è Comp.	BRVM PC
Ratio moyen de liquidité	42,85	
Ratio moyen de satisfaction	25,96	
Ratio moyen de tendance	60,59	
Ratio moyen de couverture	165,05	
Taux de rotation moyen du marché	0,01	
Prime de risque du marché	2,61	
Nombre de SGI participantes	22	

**Définitions**

Volume moyen annuel par séance

Valeur moyenne annuelle par séance = Volume annuel échangé / nombre de séances

Ratio moyen de liquidité = Valeur annuelle échangée / nombre de séances  
= Moyenne des ratios de liquidité (Titres échangés / Volume des ordres de vente)

Ratio moyen de satisfaction = Moyenne des ratios de satisfaction (Titres échangés / Volume des ordres d'achat)

Ratio moyen de tendance = Moyenne des ratios de tendance (Volume des ordres d'achat / Volume des ordres de vente)  
= Moyenne des ratios de couverture (Volume des ordres de vente / Volume des ordres d'achat)

Ratio moyen de couverture

Taux moyen de rotation = moyenne des taux de rotation des actions cotées (volume transigé/capi flottante)

PER moyen du marché = moyenne des PER des actions cotées ayant un PER positif

Taux de rendement moyen = moyenne des taux de rendement des actions cotées ayant distribué un dividende

Taux de rentabilité moyen = moyenne des taux de rentabilité des actions cotées

Prime de risque du marché = (1 / le PER moyen du marché) - le taux de référence actuel des emprunts d'Etat

  
**BENIN**  
Chambre de Commerce et d'Industrie de Cotonou  
Boite Postale 10000, Cotonou  
Tél : +229 21 31 71 76  
Fax : +229 21 31 36 97

  
**BURKINA FASO**  
Chambre de Commerce et d'Industrie de Ouagadougou  
B.P. 17344, Ouagadougou  
Tél : +229 27 34 44 37  
Fax : +229 27 34 41 18

  
**CÔTE D'IVOIRE**  
Bourse Régionale des Valeurs Mobilières  
Président : Sébastien SAGBO NORDIA  
18, Rue Joseph ANOMA  
Tél : +225 20 32 66 84  
Fax : +225 20 32 66 84

  
**GUINÉE-BISSAU**  
Chambre de Commerce et d'Industrie  
d'Ambrim, Ambrim, Guinée-Bissau  
Avenue Francisco Balsemão  
17, Ambrim  
Tél : +245 520 91 62 Fax : +245 520 91 62

  
**MALI**  
Chambre de Commerce et d'Industrie de Bamako  
B.P. 1119, Bamako  
Tél : +223 20 68 40 17  
Fax : +223 20 68 40 17

  
**NIGER**  
Chambre de Commerce et d'Industrie de Niamey  
B.P. 1000, Niamey  
Tél : +227 20 37 22 20  
Fax : +227 20 37 22 20

  
**SENÉGAL**  
1, rue Jean Sarrailh  
BP 1850, Dakar, Sénégal  
Tél : +221 33 833 15 18  
Fax : +221 33 833 15 08

  
**TOGO**  
Chambre de Commerce et d'Industrie  
de Lomé, Lomé  
B.P. 1000, Lomé  
Tél : +228 22 24 24 24  
Fax : +228 22 24 24 24

**BRVM - BOURSE REGIONALE DES VALEURS MOBILIERES**  
BRVM - Société Anonyme au capital de 3.062.040.000 CFA - RC : CI - ABJ - 1997 - B - 208435 - CC : 9819725 - E  
Siège Social : Abidjan - CÔTE D'IVOIRE - Adresse : 18, Rue Joseph ANOMA (Rue des Banques) - Abidjan  
Tél : +225 20 32 66 85 / 86, Fax : +225 20 32 66 84, Mail : brvm@brvm.org, Site Web : www.brvm.org

**MARCHE DES ACTIONS**

Symbole	Titre	Cours Précédent	Cours du jour			Séance de cotation		Cours Référence	Variation de l'année précédente	Dernier dividende payé		Rdt. Net	PER
			Ouv.	Clôt.	Variation jour	Volume	Valeur			Montant net	Date		

**SECTEUR - INDUSTRIE**      **58,55**    **points**        **2,24 %**

CABC	SICABLE CI	990	NC	NC	0,00 %			990	0,00 %	100,00	31-mai-18	10,10 %	5,98
FTSC	FILTISAC CI	2 120	2 090	2 275	7,31 %	1 150	2 597 750	2 275	7,31 %	161,27	16-août-18	7,09 %	12,88
NEIC	NEI-CEDA CI	170	180	180	5,88 %	100	18 000	180	5,88 %	9,00	28-juin-01		4,55
NTLC	NESTLE CI	1 010	1 000	1 000	-0,99 %	25	25 000	1 000	-0,99 %	31,50	12-août-11		
SEMC	CROWN SIEM CI	300	300	300	0,00 %	9	2 700	300	0,00 %	16,92	29-sept.-17	5,64 %	50,52
SIVC	AIR LIQUIDE CI	535	525	525	-1,87 %	4	2 100	525	-1,87 %	63,00	29-sept.-17	12,00 %	
SLBC	SOLIBRA CI	56 000	57 600	57 600	2,86 %	24	1 382 400	57 600	2,86 %	2 322,00	14-juin-18	4,03 %	22,31
SMBC	SMB CI	19 500	NC	NC	0,00 %			19 500	0,00 %	450,00	29-août-18	2,31 %	5,06
STBC	SITAB CI	1 835	1 970	1 970	7,36 %	160	315 200	1 970	7,36 %	206,20	19-juin-17	10,47 %	
TTTC	TRITURAF CI-Ste en Liquidation	490	SP	SP	0,00 %			490	0,00 %	1 440,00	19-juil.-02		
UNLC	UNILEVER CI	6 340	NC	NC	0,00 %			6 340	0,00 %	1 233,00	9-juil.-12		
UNXC	UNIWAX CI	2 030	1 915	2 000	-1,48 %	948	1 893 025	2 000	-1,48 %	173,70	13-juil.-18	8,69 %	10,34
<b>TOTAL</b>						<b>2 420</b>	<b>6 236 175</b>						<b>15,95</b>

**SECTEUR - SERVICES PUBLICS**      **496,75**    **points**        **0,28 %**

CIEC	CIE CI	1 445	1 350	1 425	-1,38 %	619	870 275	1 425	-1,38 %	31,95	20-juil.-18	2,24 %	40,16
------	--------	-------	-------	-------	---------	-----	---------	-------	---------	-------	-------------	--------	-------

mercredi 2 janvier 2019

ONTBF	ONATEL BF	4 150	4 290	4 250	2,41 %	3 972	16 900 495	4 250	2,41 %	363,96	6-juin-18	8,56 %	10,22
SDCC	SODE CI	3 885	3 885	3 885	0,00 %	40	155 390	3 885	0,00 %	270,00	29-août-18	6,95 %	12,84
SNTS	SONATEL SN	16 000	17 000	16 000	0,00 %	77 923	1 266 740 085	16 000	0,00 %	1 500,00	23-mai-18	9,38 %	7,91

<b>TOTAL</b>						82 554	1 284 666 245						17,78
--------------	--	--	--	--	--	--------	---------------	--	--	--	--	--	-------

**SECTEUR - FINANCES**      **66,44**    **points**        **-1,37 %**

BICC	BICI CI	7 900	NC	NC	0,00 %	7 900		7 900	0,00 %	213,56	2-juil.-18	2,70 %	14,18
BOAB	BANK OF AFRICA BN	4 200	4 000	3 900	-7,14 %	845	3 298 500	3 900	-7,14 %	407,00	15-mai-18	10,44 %	5,30
BOABF	BANK OF AFRICA BF	5 200	5 160	5 160	-0,77 %	1 680	8 668 800	5 160	-0,77 %	358,00	7-mai-18	6,94 %	7,54
BOAC	BANK OF AFRICA CI	4 200	4 150	4 150	-1,19 %	350	1 452 500	4 150	-1,19 %	295,00	6-juin-18	7,11 %	7,65
BOAM	BANK OF AFRICA ML	2 450	2 300	2 300	-6,12 %	635	1 460 535	2 300	-6,12 %	290,00	31-mai-18	12,61 %	4,72
BOAN	BANK OF AFRICA NG	3 900	3 900	3 890	-0,26 %	106	412 950	3 890	-0,26 %	379,00	31-mai-18	9,74 %	6,94
BOAS	BANK OF AFRICA SENEGAL	2 020	1 895	1 900	-5,94 %	3 030	5 742 800	1 900	-5,94 %	160,00	2-mai-18	8,42 %	4,51
CBIBF	CORIS BANK INTERNATIONAL	8 695	8 695	8 790	1,09 %	125	1 095 625	8 790	1,09 %	336,00	5-juil.-18	3,82 %	14,37
ECOC	ECOBANK COTE D'IVOIRE	4 240	4 200	4 220	-0,47 %	818	3 416 055	4 220	-0,47 %	368,80	22-juin-18	8,74 %	8,75
ETIT	ECOBANK TRANS. INCORP. TG	18	18	17	-5,56 %	35 281	608 617	17	-5,56 %	1,21	28-avr.-17	7,11 %	2,42
NSBC	NSIA BANQUE COTE D'IVOIRE	6 000	5 600	6 000	0,00 %	1 499	8 381 200	6 000	0,00 %	466,10	25-juin-18	7,77 %	7,11
SAFC	SAFCA CI	215	NC	NC	0,00 %			215	0,00 %	23,04	29-juil.-11		
SGBC	SGB CI	7 400	7 900	7 600	2,70 %	276	2 169 600	7 600	2,70 %	585,00	17-juil.-18	7,70 %	5,97

mercredi 2 janvier 2019

SIBC	SOCIETE IVOIRIENNE DE BANQUE	2 700	2 695	2 645	-2,04 %	289	754 495	2 645	-2,04 %	189,00	8-juin-18	7,15 %	5,87
<b>TOTAL</b>						44 934	37 461 677						7,33

**SECTEUR - TRANSPORT**      **484,07** points       **-0,50 %**

SDSC	BOLLORE	2 000	2 000	1 990	-0,50 %	304	605 600	1 990	-0,50 %	182,00	30-mai-18	9,15 %	8,24
SVOC	MOVIS CI	2 500	2 495	2 495	-0,20 %	32	79 840	2 495	-0,20 %	270,00	5-juil.-99		
<b>TOTAL</b>						336	685 440						8,24

**MARCHE DES ACTIONS**

Symbole	Titre	Cours Précédent	Cours du jour		Variation jour	Séance de cotation		Cours Référence	Variation de l'année précédente	Dernier dividende payé		Rdt. Net	PER
			Ouv.	Clôt.		Volume	Valeur			Montant net	Date		

**SECTEUR - AGRICULTURE**      **126,77** points  **-0,34 %**

PALC	PALM CI	1 900	1 850	1 850	-2,63 %	115	212 750	1 850	-2,63 %	253,47	24-sept.-18	13,70 %	3,28
SCRC	SUCRIVOIRE	950	NC	NC	0,00 %			950	0,00 %	72,00	28-sept.-18	7,58 %	5,92
SICC	SICOR CI	3 600	NC	NC	0,00 %			3 600	0,00 %	1 919,00	25-sept.-00		21,48
SOGC	SOGB CI	2 285	2 225	2 225	-2,63 %	7	15 575	2 225	-2,63 %	432,00	23-juil.-18	19,42 %	4,61
SPHC	SAPH CI	3 690	3 745	3 745	1,49 %	6 383	23 904 335	3 745	1,49 %	78,00	27-sept.-18	2,08 %	7,44
<b>TOTAL</b>						<b>6 505</b>	<b>24 132 660</b>						<b>8,55</b>

**SECTEUR - DISTRIBUTION**      **268,34** points  **0,19 %**

ABJC	SERVAIR ABIDJAN CI	1 200	1 200	1 205	0,42 %	450	542 050	1 205	0,42 %	98,97	20-juin-18	8,21 %	13,25
BNBC	BERNABE CI	2 400	2 400	2 450	2,08 %	118	288 200	2 450	2,08 %	63,00	25-juil.-18	2,57 %	7,65
CFAC	CFAO MOTORS CI	640	635	635	-0,78 %	470	298 450	635	-0,78 %	9,90	27-juil.-18	1,56 %	28,32
PRSC	TRACTAFRIC MOTORS CI	123 990	NC	NC	0,00 %			123 990	0,00 %	3 839,00	31-août-18	3,10 %	29,06
SHEC	VIVO ENERGY CI	945	945	945	0,00 %	855	795 415	945	0,00 %	42,86	23-juil.-18	4,54 %	11,90
TTLC	TOTAL CI	1 355	1 400	1 400	3,32 %	240	336 000	1 400	3,32 %	103,45	28-sept.-18	7,39 %	8,46
TTLS	TOTAL SN	1 450	1 405	1 400	-3,45 %	529	743 080	1 400	-3,45 %	56,25	27-juil.-18	4,02 %	10,97
<b>TOTAL</b>						<b>2 662</b>	<b>2 003 105</b>						<b>15 66</b>

**AUTRES SECTEURS**

209,76 points → 0,00 %

STAC	SETAO CI	170	NC	NC	0,00 %	170	0,00 %	2,61
<b>TOTAL</b>						0	0	2,61
<b>TOTAL - Marché des actions</b>						139 411	1 356 185 392	

**MARCHE DES DROITS**

Symbole	Titre	Cours Précédent	Cours du jour		Variation jour	Séance de cotation		Cours Référence	Variation depuis l'origine	Parité	Periode de négociation	
			Ouv.	Clôt.		Volume	Valeur				Début	fin
<b>TOTAL</b>												
<b>TOTAL - Marché des droits</b>												

**TROISIEME COMPARTIMENT - BRVM PETITES CAPITALISATIONS**

Symbole	Titre	Cours Précédent	Cours du jour		Variation jour	Séance de cotation		Cours Référence	Variation depuis l'origine
			Ouv.	Clôt.		Volume	Valeur		
<b>TOTAL</b>									
<b>TOTAL - 3ème Compartiment - BRVM PC</b>									

Légende:  
 (d) Ex-dividende  
 Cours du jour: Ouv.: Ouverture Clôt.: Clôture Moy.: Moyen  
 Mentions : NC: Non Coté Ex-c: Ex-coupon Ex-d: Ex-droit SP: Suspendu Val-T: Valeur Théorique  
 PER = Cours / BNPA selon les données disponibles Rdt. Net: Rendement net (DNPA / Cours)  
 Comp.: 1 - Premier Compartiment 2 - Second Compartiment 3 - Compartiment de croissance  
 Ratio de liquidité = Titres échangés / Volume des ordres de vente  
 : Progression de l'indice sectoriel : Stabilité de l'indice sectoriel : Recul de l'indice sectorie

**MARCHE DES OBLIGATIONS**

Symbole	Titre	Valeur nominale	Cours Précédent	Cours du jour	Cours Référence	Séance de cotation Volume Valeur	Coupon couru	Période	Coupon d'intérêt Montant net	Eché.	Type Amort
<b>OBLIGATIONS D'ETAT</b>											
EOM.O1	ETAT DU MALI 6.20% 2016-2023	8 333	8 333	NC	8 333		317,06	A	516,65	23-mai-19	ACD
EOM.O2	Etat du Mali 6.50% 2017-2024	10 000	10 000	NC	10 000		457,67	A	650,00	20-avr.-19	AC
EOS.O4	ETAT SENEGAL 6.70% 2012-2019	2 000	2 000	NC	2 000		6,98	A	134,00	14-déc.-19	ACD
EOS.O5	ETAT SENEGAL 6.50% 2013-2023	10 000	10 000	NC	10 000		277,31	S	325,00	29-janv.-19	ACD
EOS.O6	ETAT SENEGAL 6.50% 2014-2021	6 000	5 994	NC	5 994		45,25	S	227,50	27-mai-19	ACD
EOS.O7	ETAT SENEGAL 6.30% 2015-2025	10 000	10 000	NC	10 000		66,68	S	317,59	25-mai-19	ACD
TPBF.O3	TPBF 6,50% 2013-2020	10 000	10 000	NC	10 000		61,05	S	325,00	29-mai-19	ACD
TPBF.O4	TPBF 6.50% 2017-2027	10 000	10 000	NC	10 000		276,03	S	327,67	31-janv.-19	ACD
TPBF.O5	TPBF 6,50% 2017-2024	10 000	9 925	NC	9 925		7,14	S	325,00	29-juin-19	ACD
TPBF.O6	TPBF 6.50% 2018-2025	10 000	10 000	NC	10 000		49,86	S	324,11	5-juin-19	ACD
TPBJ.O1	TPBJ 6.50% 2017-2027	10 000	9 775	NC	9 775		480,82	A	650,00	7-avr.-19	ACD
TPBJ.O2	TPBJ 6.50% 2018-2025	10 000	9 950	NC	9 950		61,05	S	325,00	29-mai-19	AC
TPCI.O16	TPCI 6.55% 2014-2022	10 000	10 000	NC	10 000		407,36	A	655,00	20-mai-19	ACD
TPCI.O17	TPCI 3% 2014-2024	10 000	10 000	NC	10 000		11,54	S	150,00	19-juin-19	ACD
TPCI.O18	TPCI 5.85% 2014-2021	10 000	10 000	NC	10 000		22,50	S	292,50	19-juin-19	ACD
TPCI.O19	TPCI 5.99% 2015-2025	10 000	10 000	NC	10 000		382,38	A	599,00	14-mai-19	ACD
TPCI.O20	TPCI 5.85% 2015-2022	10 000	10 000	NC	10 000		143,04	S	292,50	5-avr.-19	ACD
TPCI.O21	TPCI 6% 2016-2028	10 000	9 999	NC	9 999		442,19	A	600,00	8-avr.-19	ACD
TPCI.O22	TPCI 5.90% 2016-2026	10 000	10 000	NC	10 000		324,90	A	590,00	15-juin-19	ACD
TPCI.O23	TPCI 5.90% 2016-2026	10 000	10 000	NC	10 000		74,36	A	590,00	17-nov.-19	ACD
TPCI.O24	TPCI 6.25% 2017-2029	10 000	10 000	NC	10 000		161,40	S	312,50	31-mars-19	ACD
TPCI.O25	TPCI 5,95% 2017-2024 A	10 000	10 000	NC	10 000		114,42	S	297,50	24-avr.-19	ACD
TPCI.O26	TPCI 5,95% 2017-2024 B	10 000	10 000	NC	10 000		87,11	S	297,50	10-mai-19	ACD
TPCI.O27	TPCI 6% 2017-2025	10 000	10 000	NC	10 000		6,59	S	300,00	29-juin-19	ACD
TPCI.O28	TPCI 6% 2018-2026	10 000	10 000	NC	10 000		251,51	A	600,00	2-août-19	ACD
TPTG.O1	TPTG 6,90% 2018-2023	10 000	9 999	NC	9 999		300,00	S	345,00	26-janv.-19	AC
<b>TOTAL</b>						0	0				
<b>OBLIGATIONS REGIONALES</b>											
BIDC.O3	BIDC-EBID 6.50% 2014-2021	10 000	10 000	NC	10 000		172,38	S	325,00	28-mars-19	ACD
BIDC.O4	BIDC-EBID 6.10%2017-2027	10 000	10 000	NC	10 000		334,25	A	610,00	16-juin-19	ACD
BOAD.O11	BOAD 5.95% 2012-2019	10 000	9 950	NC	9 950		492,30	A	595,00	6-mars-19	ACD
BOAD.O12	BOAD 5.95% 2014-2021	10 000	9 999	NC	9 999		11,41	A	595,00	26-déc.-19	ACD
CRRH.O1	CRRH-UEMOA 6.10% 2012-2022	10 000	10 000	NC	10 000		235,38	S	305,00	13-févr.-19	AC
CRRH.O2	CRRH-UEMOA 6.10% 2012-2024	10 000	10 000	NC	10 000		280,14	S	305,00	17-janv.-19	AC
CRRH.O3	CRRH-UEMOA 6% 2013-2023	10 000	10 000	NC	10 000		112,09	S	300,00	26-avr.-19	AC
CRRH.O4	CRRH-UEMOA 6% 2014-2024	10 000	9 950	NC	9 950		4,95	S	300,00	30-juin-19	AC
CRRH.O5	CRRH-UEMOA 5.85% 2015-2025 (*)	10 000	10 000	NC	10 000		291,70	S	294,90	4-janv.-19	AC
CRRH.O6	CRRH-UEMOA 5.85% 2016-2026 (*)	10 000	9 592	NC	9 592		290,91	S	292,50	3-janv.-19	ACD



mercredi 2 janvier 2019

CRRH.O7	CRRH-UEMOA 5.95% 2017-2029	9 167	9 528	NC	9 528.18	72,46	S	285,10	17-mai-19	AC
SHAF.O3	SHELTER AFRIQUE 6.6% 2014-2021	5 000	5 000	NC	5 000	114,82	S	166,36	28-févr.-19	ACD
<b>TOTAL</b>		0	0							

**OBLIGATIONS PRIVEES**

ORGT.O1	ORAGROUP 6.75% 2013-2019	10 000	10 000	NC	10 000	53,78	S	337,50	4-juin-19	ACD
SIFC.O1	SIFCA 6.90% 2013-2021	10 000	10 000	NC	10 000	272,33	A	676,20	8-août-19	ACD
<b>TOTAL</b>		0	0							

**SUKUK ET TITRES ASSIMILES**

SUKCI.S1	SUKUK CI 5.75% 2015-2020	10 000	9 990	NC	9 990	7,99	S	290,69	28-juin-19	AC
SUKCI.S2	SUKUK CI 5.75% 2016-2023	10 000	10 000	NC	10 000	186,87	S	289,10	7-mars-19	ACD
SUKSN.S2	SUKUK SN 6% 2016-2026	10 000	10 000	NC	10 000	266,67	S	306,67	26-janv.-19	ACD
SUKTG.S1	SUKUK TG 6.5% 2016-2026	10 000	10 000	NC	10 000		S		17-févr.-19	ACD
<b>TOTAL</b>		0	0							
<b>TOTAL - Marché des obligations</b>		0	0							

Légende :  
 (\*) Ex-Coupon couru (#)Cours de référence amorti / Coupon couru Ex-c (\*\*) Ex-marge de profits  
 Cours du jour: Ouv.: Ouverture Clôt.: Clôture Moy.: Moyen  
 Type Amort: Type d'Amortissement IF: In Fine AC: Amortissement Constant AD: Amortissement Dégressif ACD: Amortissement Constant Différé  
 Période: Périodicité de paiement des coupons A: Annuelle S: Semestrielle T: Trimestrielle  
 Eché.: Échéance de paiement des intérêts  
 Mentions: NC: Non Coté Ex-c: Ex-coupon ou Ex-droit SP: Suspendu

## INFORMATIONS

### OPERATIONS EN COURS

Emetteur	Opération
SENELEC	Emprunt obligataire "SENELEC 6.50% 2018-2025"- Première cotation le 15/01/2018

### AVIS

Entité	N°	Nature	Objet
BRVM	001-2019	Nouvelle composition de l'indice BRVM 10	Nouvelle composition des indices BRVM 10

### COMMUNIQUES

Emetteur	N°	Nature	Objet
----------	----	--------	-------

## QUANTITES RESIDUELLES

### MARCHE DES ACTIONS

Symbole	Titre	Quantité résiduelle à l'achat	Cours Achat / Vente		Quantité résiduelle à la vente	Cours de Référence
ABJC	SERVAIR ABIDJAN CI	112	1,200	/ 1,205	3 016	1 205
BICC	BICI CI			/ 7,700	240	7 900
BNBC	BERNABE CI	52	2,450	/		2 450
BOAB	BANK OF AFRICA BN			/ 3,900	11	3 900
BOABF	BANK OF AFRICA BF			/ 5,160	183	5 160
BOAC	BANK OF AFRICA CI	25	4,100	/ 4,150	206	4 150
BOAM	BANK OF AFRICA ML	266	2,300	/ 2,350	65	2 300
BOAN	BANK OF AFRICA NG			/ 3,890	13	3 890
BOAS	BANK OF AFRICA SENEGAL			/ Marché	176	1 900
CABC	SICABLE CI	76	990	/ 1,025	207	990
CBIBF	CORIS BANK INTERNATIONAL	8	8,140	/ 8,790	145	8 790
CFAC	CFAO MOTORS CI	8	605	/ 635	1 246	635
CIEC	CIE CI	186	1,350	/ 1,425	85	1 425
ECOC	ECOBANK COTE D'IVOIRE	662	4,100	/ 4,220	33	4 220
ETIT	ECOBANK TRANS. INCORP. TG	373 613	17	/ 18	32 860	17
FTSC	FILTISAC CI			/		2 275
NEIC	NEI-CEDA CI	250	180	/		180
NSBC	NSIA BANQUE COTE D'IVOIRE			/ 6,000	240	6 000
NTLC	NESTLE CI			/ 995	11	1 000
ONTBF	ONATEL BF	3 910	4,155	/ 4,250	225	4 250
PALC	PALM CI	109	1,850	/ 1,875	437	1 850
PRSC	TRACTAFRIC MOTORS CI			/ 123,000	1	123 990
SAFC	SAFCA CI	50	215	/		215
SCRC	SUCRIVOIRE	540	905	/ 945	193	950
SDCC	SOE CI	10	3,700	/ 3,885	821	3 885
SDSC	BOLLORE			/ 1,990	1 769	1 990
SEMC	CROWN SIEM CI	586	300	/		300
SGBC	SGB CI	100	7,700	/ 7,900	265	7 600
SHEC	VIVO ENERGY CI	3	905	/ 945	1 138	945
SIBC	SOCIETE IVOIRIENNE DE BANQUE	123	2,600	/ 2,645	24	2 645
SICC	SICOR CI	340	3,535	/		3 600
SIVC	AIR LIQUIDE CI	13	500	/ 525	746	525
SLBC	SOLIBRA CI	2	56,000	/ 57,600	3	57 600
SMBC	SMB CI	50	18,305	/ 19,450	25	19 500
SNTS	SONATEL SN	20	16,005	/ 16,995	500	16 000
SOGC	SOGB CI	28	2,225	/ 2,245	1 400	2 225
SPHC	SAPH CI	159	3,745	/		3 745
STAC	SETAO CI	681	170	/		170
STBC	SITAB CI			/		1 970
SVOC	MOVIS CI			/ 2,495	64	2 495
TTLC	TOTAL CI	14	1,355	/ 1,400	140	1 400

mercredi 2 janvier 2019

TTLS	TOTAL SN	4	1,400	/	1,405	68	1 400
TTRC	TRITURAF CI-Ste en Liquidation			/			490
UNLC	UNILEVER CI			/	6,195	273	6 340
UNXC	UNIWAX CI	10	1,915	/	2,000	631	2 000

**QUANTITES RESIDUELLES**

**MARCHE DES DROITS**

Symbole	Titre	Quantité résiduelle à l'achat	Cours Achat / Vente	Quantité résiduelle à la vente	Cours de Référence
---------	-------	-------------------------------	---------------------	--------------------------------	--------------------

**TROISIEME COMPARTIMENT - BRVM PETITES CAPITALISATIONS**

Symbole	Titre	Quantité résiduelle à l'achat	Cours Achat / Vente	Quantité résiduelle à la vente	Cours de Référence
---------	-------	-------------------------------	---------------------	--------------------------------	--------------------

**QUANTITES RESIDUELLES**
**MARCHE DES OBLIGATIONS**

Symbole	Titre	Quantité résiduelle à l'achat	Cours Achat / Vente	Quantité résiduelle à la vente	Cours de Référence
ORGT.O1	ORAGROUP 6.75% 2013-2019		/		10 000
SIFC.O1	SIFCA 6.90% 2013-2021		/		10 000
EOM.O1	ETAT DU MALI 6.20% 2016-2023		/		8 333
EOM.O2	Etat du Mali 6.50% 2017-2024		/ 10,000	71	10 000
EOS.O4	ETAT SENEGAL 6.70% 2012-2019		/		2 000
EOS.O5	ETAT SENEGAL 6.50% 2013-2023	1 090	10,000 /		10 000
EOS.O6	ETAT SENEGAL 6.50% 2014-2021		/ 6,000	50	5 994
EOS.O7	ETAT SENEGAL 6.30% 2015-2025		/		10 000
TPCI.O28	TPCI 6% 2018-2026		/		10 000
TPTG.O1	TPTG 6,90% 2018-2023		/		9 999
TPCI.O22	TPCI 5.90% 2016-2026		/ 10,000	100	10 000
TPCI.O23	TPCI 5.90% 2016-2026		/		10 000
TPCI.O24	TPCI 6.25% 2017-2029		/ 10,000	100	10 000
TPCI.O25	TPCI 5,95% 2017-2024 A		/		10 000
TPCI.O26	TPCI 5,95% 2017-2024 B		/		10 000
TPCI.O27	TPCI 6% 2017-2025		/ 10,000	1	10 000
TPCI.O16	TPCI 6.55% 2014-2022		/		10 000
TPCI.O17	TPCI 3% 2014-2024		/ 10,000	85	10 000
TPCI.O18	TPCI 5.85% 2014-2021		/ 10,000	76	10 000
TPCI.O19	TPCI 5.99% 2015-2025		/		10 000
TPCI.O20	TPCI 5.85% 2015-2022		/ 10,000	81	10 000
TPCI.O21	TPCI 6% 2016-2028		/		9 999
TPBF.O3	TPBF 6,50% 2013-2020		/		10 000
TPBF.O4	TPBF 6.50% 2017-2027		/		10 000
TPBF.O5	TPBF 6,50% 2017-2024		/ 10,000	100	9 925
TPBF.O6	TPBF 6.50% 2018-2025		/ 10,000	35	10 000
TPBJ.O1	TPBJ 6.50% 2017-2027		/ 10,000	150	9 775
TPBJ.O2	TPBJ 6.50% 2018-2025		/		9 950
BIDC.O3	BIDC-EBID 6.50% 2014-2021		/		10 000
BIDC.O4	BIDC-EBID 6.10%2017-2027		/		10 000
BOAD.O11	BOAD 5.95% 2012-2019		/		9 950
BOAD.O12	BOAD 5.95% 2014-2021		/		9 999
CRRH.O1	CRRH-UEMOA 6.10% 2012-2022		/		10 000
CRRH.O2	CRRH-UEMOA 6.10% 2012-2024		/		10 000
CRRH.O3	CRRH-UEMOA 6% 2013-2023		/		10 000
CRRH.O4	CRRH-UEMOA 6% 2014-2024		/		9 950
CRRH.O5	CRRH-UEMOA 5.85% 2015-2025		/		10 000
CRRH.O6	CRRH-UEMOA 5.85% 2016-2026		/ 10,311	1 000	9 592

mercredi 2 janvier 2019

CRRH.O7	CRRH-UEMOA 5.95% 2017-2029		/	9,528.18	1 050	9 528
SHAF.O3	SHELTER AFRIQUE 6.6% 2014-2021		/			5 000

### SUKUK ET TITRES ASSIMILES

Symbole	Titre	Quantité résiduelle à l'achat	Cours Achat / Vente	Quantité résiduelle à la vente	Cours de Référence
SUKCI.S1	SUKUK CI 5.75% 2015-2020		/ 10,000	150	9 990
SUKCI.S2	SUKUK CI 5.75% 2016-2023		/		10 000
SUKSN.S2	SUKUK SN 6% 2016-2026		/		10 000
SUKTG.S1	SUKUK TG 6.5% 2016-2026		/		10 000

## CALENDRIER DES ASSEMBLEES GENERALES

ANNEE : 2019

Société	Nature	Date	Heure	Lieu
---------	--------	------	-------	------





# L'actualité de la BRVM sur nos plateformes digitales

## Infos BRVM

Pour recevoir les informations boursières par SMS, souscrivez :



Côte d'Ivoire : \*430#  
Bénin : \*430\*15#



Côte d'Ivoire : #139#  
Burkina Faso : \*310#



Côte d'Ivoire : \*431#  
Niger : \*512\*9#  
Togo : \*310#

## Site web

[www.brvm.org](http://www.brvm.org)

## Application Mobile

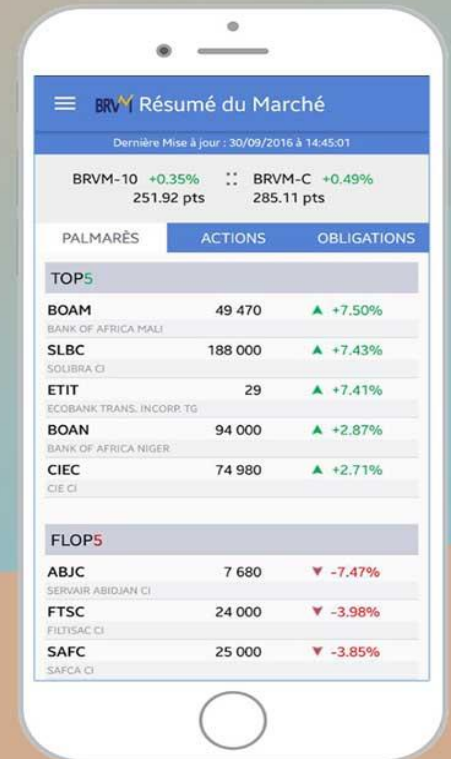

Nous suivre sur :



