

BRVM 10	156,87
Variation Jour	-1,19 %
Variation annuelle	1,63 %



BULLETTIN OFFICIEL DE LA COTE

N° 4

lundi 7 janvier 2019

Site : www.brvm.org

BRVM Composite	172,61
Variation Jour	-1,05 %
Variation annuelle	0,21 %

Evolution des indices

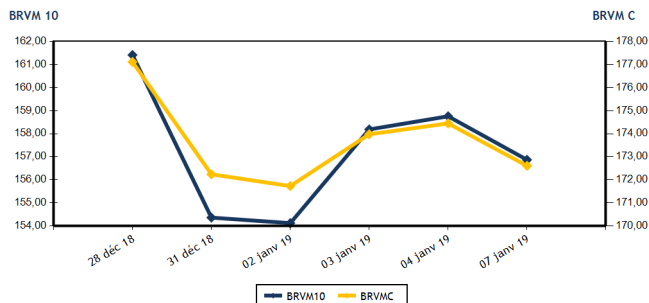

Volumes et valeurs transigés

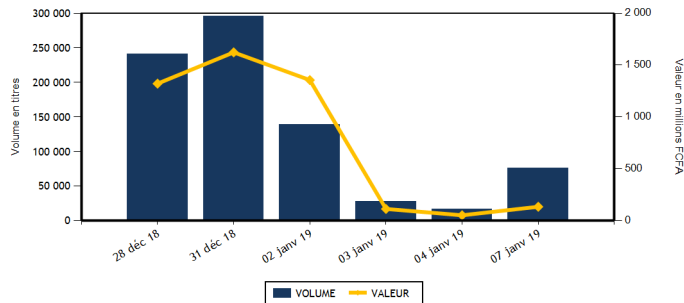

Actions	Niveau	Evol. Jour
Capitalisation boursière (FCFA)	4 855 045 967 735	-1,05 %
Volume échangé	76 117	367,32 %
Valeur transigée (FCFA)	133 790 655	189,26 %
Nombre de titres transigés	36	-2,70 %
Nombre de titres en hausse	3	-72,73 %
Nombre de titres en baisse	18	20,00 %
Nombre de titres inchangés	15	36,36 %

PLUS FORTES HAUSSES

Titres	Cours	Evol. Jour	Evol. annuelle
CROWN SIEM CI (SEMC)	310	3,33 %	3,33 %
TOTAL SN (TTLS)	1 450	2,84 %	0,00 %
SOLIBRA CI (SLBC)	58 800	0,01 %	5,00 %

Obligations	Niveau	Evol. Jour
Capitalisation boursière (FCFA)	3 430 498 361 251	0,01 %
Volume échangé	58	-90,38 %
Valeur transigée (FCFA)	579 990	-90,37 %
Nombre de titres transigés	2	-50,00 %
Nombre de titres en hausse	1	-50,00 %
Nombre de titres en baisse	0	-100,00 %
Nombre de titres inchangés	1	0,00 %

PLUS FORTES BAISES

Titres	Cours	Evol. Jour	Evol. annuelle
BANK OF AFRICA NG (BOAN)	3 590	-7,47 %	-7,95 %
ECOBANK TRANS. INCORP. TG (ETIT)	17	-5,56 %	-5,56 %
PALM CI (PALC)	1 850	-4,39 %	-2,63 %
BANK OF AFRICA SENEGAL (BOAS)	1 775	-4,05 %	-12,13 %
BANK OF AFRICA BF (BOABF)	4 800	-3,90 %	-7,69 %

INDICES SECTORIELS

Base = 100 au 14 juin 1999	Nombre de sociétés	Valeur	Evol. Jour	Evol. annuelle	Volume	Valeur	PER moyen
BRVM - INDUSTRIE	12	58,10	0,09 %	1,45 %	3 396	3 014 640	16,11
BRVM - SERVICES PUBLICS	4	517,65	-0,31 %	4,50 %	6 346	76 470 785	17,26
BRVM - FINANCES	14	64,67	-2,21 %	-3,99 %	57 889	42 694 035	7,05
BRVM - TRANSPORT	2	486,46	0,00 %	0,00 %	1 515	3 007 500	8,28
BRVM - AGRICULTURE	5	125,34	-2,64 %	-1,46 %	1 001	1 680 900	8,49
BRVM - DISTRIBUTION	7	264,00	0,16 %	-1,43 %	5 925	6 915 145	15,54
BRVM - AUTRES SECTEURS	1	209,76	0,00 %	0,00 %	45	7 650	2,61
BRVM - PETITES CAPITALISATIONS	-	-	-	-	-	-	-

Indicateurs	1er et 2è Comp.	BRVM PC
PER moyen du marché	11,46	
Taux de rendement moyen du marché	7,50	
Taux de rentabilité moyen du marché	7,33	
Nombre de sociétés cotées	45	
Nombre de lignes obligataires	44	
Volume moyen annuel par séance	732,00	
Valeur moyenne annuelle par séance	4 652 452,32	

Indicateurs	1er et 2è Comp.	BRVM PC
Ratio moyen de liquidité	9,78	
Ratio moyen de satisfaction	13,36	
Ratio moyen de tendance	136,56	
Ratio moyen de couverture	73,23	
Taux de rotation moyen du marché	0,01	
Prime de risque du marché	2,72	
Nombre de SGI participantes	27	

Définitions

Volume moyen annuel par séance = Valeur annuel échangé / nombre de séances
 Valeur moyenne annuelle par séance = Valeur annuelle échangée / nombre de séances
 Ratio moyen de liquidité = Moyenne des ratios de liquidité (Titres échangés / Volume des ordres de vente)
 Ratio moyen de satisfaction = Moyenne des ratios de satisfaction (Titres échangés / Volume des ordres d'achat)
 Ratio moyen de tendance = Moyenne des ratios de tendance (Volume des ordres d'achat / Volume des ordres de vente)
 Ratio moyen de couverture = Moyenne des ratios de couverture (Volume des ordres de vente / Volume des ordres d'achat)

Taux moyen de rotation = moyenne des taux de rotation des actions cotées (volume transigé / capi flottante)
 PER moyen du marché = moyenne des PER des actions cotées ayant un PER positif
 Taux de rendement moyen = moyenne des taux de rendement des actions cotées ayant distribué un dividende
 Taux de rentabilité moyen = moyenne des taux de rentabilité des actions cotées
 Prime de risque du marché = (1 / le PER moyen du marché) - le taux de référence actuel des emprunts d'Etat



MARCHE DES ACTIONS

Symbole	Titre	Cours Précédent	Cours du jour		Variation jour	Séance de cotation		Cours Référence	Variation de l'année précédente	Dernier dividende payé		Rdt. Net	PER
			Ouv.	Clôt.		Volume	Valeur			Montant net	Date		
SECTEUR - INDUSTRIE		58,10	points	↑	0,09 %								
CABC	SICABLE CI	900	900	900	0,00 %	1 956	1 760 400	900	-9,09 %	100,00	31-mai-18	11,11 %	5,44
FTSC	FILTISAC CI	2 195	NC	NC	0,00 %			2 195	3,54 %	161,27	16-août-18	7,35 %	12,42
NEIC	NEI-CEDA CI	180	180	180	0,00 %	1 000	180 000	180	5,88 %	9,00	28-juin-01		4,55
NTLC	NESTLE CI	995	1 000	995	0,00 %	31	30 900	995	-1,49 %	31,50	12-août-11		
SEMC	CROWN SIEM CI	300	310	310	3,33 %	24	7 440	310	3,33 %	16,92	29-sept.-17	5,46 %	52,21
SIVC	AIR LIQUIDE CI	500	NC	NC	0,00 %			500	-6,54 %	63,00	29-sept.-17	12,60 %	
SLBC	SOLIBRA CI	58 795	58 800	58 800	0,01 %	5	294 000	58 800	5,00 %	2 322,00	14-juin-18	3,95 %	22,77
SMBC	SMB CI	19 450	NC	NC	0,00 %			19 450	-0,26 %	450,00	29-août-18	2,31 %	5,05
STBC	SITAB CI	1 835	1 835	1 835	0,00 %	15	27 525	1 835	0,00 %	206,20	19-juin-17	11,24 %	
TTRC	TRITURAF CI-Ste en Liquidation	490	SP	SP	0,00 %			490	0,00 %	1 440,00	19-juil.-02		
UNLC	UNILEVER CI	6 340	NC	NC	0,00 %			6 340	0,00 %	1 233,00	9-juil.-12		
UNXC	UNIWAX CI	2 000	1 995	2 000	0,00 %	365	714 375	2 000	-1,48 %	173,70	13-juil.-18	8,69 %	10,34
TOTAL						3 396	3 014 640						16,11
SECTEUR - SERVICES PUBLICS		517,65	points	↓	-0,31 %								
CIEC	CIE CI	1 380	1 375	1 350	-2,17 %	167	228 120	1 350	-6,57 %	31,95	20-juil.-18	2,37 %	38,05
ONTBF	ONATEL BF	4 155	4 155	4 100	-1,32 %	1 961	8 129 780	4 100	-1,20 %	363,96	6-juin-18	8,88 %	9,86
SDCC	SODE CI	3 850	3 885	3 850	0,00 %	247	955 500	3 850	-0,90 %	270,00	29-août-18	7,01 %	12,73
SNTS	SONATEL SN	17 000	17 000	16 990	-0,06 %	3 971	67 157 385	16 990	6,19 %	1 500,00	23-mai-18	8,83 %	8,40
TOTAL						6 346	76 470 785						17,26
SECTEUR - FINANCES		64,67	points	↓	-2,21 %								
BICC	BICI CI	7 550	7 550	7 550	0,00 %	9	67 950	7 550	-4,43 %	213,56	2-juil.-18	2,83 %	13,55
BOAB	BANK OF AFRICA BN	3 795	3 795	3 795	0,00 %	615	2 223 410	3 795	-9,64 %	407,00	15-mai-18	10,72 %	5,16
BOABF	BANK OF AFRICA BF	4 995	4 850	4 800	-3,90 %	346	1 670 715	4 800	-7,69 %	358,00	7-mai-18	7,46 %	7,01
BOAC	BANK OF AFRICA CI	4 000	3 800	3 900	-2,50 %	705	2 744 550	3 900	-7,14 %	295,00	6-juin-18	7,56 %	7,19
BOAM	BANK OF AFRICA ML	2 350	2 350	2 350	0,00 %	1 969	4 627 150	2 350	-4,08 %	290,00	31-mai-18	12,34 %	4,82
BOAN	BANK OF AFRICA NG	3 880	3 700	3 590	-7,47 %	2 043	7 543 380	3 590	-7,95 %	379,00	31-mai-18	10,56 %	6,41
BOAS	BANK OF AFRICA SENEGAL	1 850	1 800	1 775	-4,05 %	345	618 250	1 775	-12,13 %	160,00	2-mai-18	9,01 %	4,21
CBIBF	CORIS BANK INTERNATIONAL	8 480	8 480	8 450	-0,35 %	752	6 356 085	8 450	-2,82 %	336,00	5-juil.-18	3,98 %	13,82
ECOC	ECOBANK COTE D'IVOIRE	4 050	4 100	4 000	-1,23 %	83	332 775	4 000	-5,66 %	368,80	22-juin-18	9,22 %	8,29
ETIT	ECOBANK TRANS. INCORP. TG	18	19	17	-5,56 %	48 581	876 325	17	-5,56 %	1,21	28-avr.-17	7,11 %	2,42
NSBC	NSIA BANQUE COTE D'IVOIRE	6 000	6 000	6 000	0,00 %	235	1 378 800	6 000	0,00 %	466,10	25-juin-18	7,77 %	7,11
SAFC	SAFCA CI	215	NC	NC	0,00 %			215	0,00 %	23,04	29-juil.-11		
SGBC	SGB CI	7 995	8 000	7 840	-1,94 %	1 634	12 823 360	7 840	5,95 %	585,00	17-juil.-18	7,46 %	6,16
SIBC	SOCIETE IVOIRIENNE DE BANQUE	2 550	2 550	2 500	-1,96 %	572	1 431 285	2 500	-7,41 %	189,00	8-juin-18	7,56 %	5,55
TOTAL						57 889	42 694 035						7,05
SECTEUR - TRANSPORT		486,46	points	→	0,00 %								
SDSC	BOLLORE	2 000	1 985	2 000	0,00 %	1 515	3 007 500	2 000	0,00 %	182,00	30-mai-18	9,10 %	8,28
SVOC	MOVIS CI	2 495	NC	NC	0,00 %			2 495	-0,20 %	270,00	5-juil.-99		
TOTAL						1 515	3 007 500						8,28

MARCHE DES ACTIONS

Symbole	Titre	Cours Précédent	Cours du jour		Variation jour	Séance de cotation		Cours Référence	Variation de l'année précédente	Dernier dividende payé		Rdt. Net	PER
			Ouv.	Clôt.		Volume	Valeur			Montant net	Date		
SECTEUR - AGRICULTURE		125,34	points		↓	-2,64 %							
PALC	PALM CI	1 935	1 900	1 850	-4,39 %	557	1 049 695	1 850	-2,63 %	253,47	24-sept.-18	13,70 %	3,28
SCRC	SUCRIVOIRE	940	925	925	-1,60 %	277	256 225	925	-2,63 %	72,00	28-sept.-18	7,78 %	5,76
SICC	SICOR CI	3 600	3 600	3 600	0,00 %	2	7 200	3 600	0,00 %	1 919,00	25-sept.-00		21,48
SOGC	SOGB CI	2 200	2 200	2 200	0,00 %	160	349 280	2 200	-3,72 %	432,00	23-juil.-18	19,64 %	4,56
SPHC	SAPH CI	3 840	3 700	3 700	-3,65 %	5	18 500	3 700	0,27 %	78,00	27-sept.-18	2,11 %	7,35
TOTAL						1 001	1 680 900						8,49
SECTEUR - DISTRIBUTION		264,00	points		↑	0,16 %							
ABJC	SERVAIR ABIDJAN CI	1 200	1 200	1 190	-0,83 %	41	49 190	1 190	-0,83 %	98,97	20-juin-18	8,32 %	13,08
BNBC	BERNABE CI	2 450	NC	NC	0,00 %			2 450	2,08 %	63,00	25-juil.-18	2,57 %	7,65
CFAC	CFAO MOTORS CI	635	635	635	0,00 %	20	12 700	635	-0,78 %	9,90	27-juil.-18	1,56 %	28,32
PRSC	TRACTAFRIC MOTORS CI	123 990	NC	NC	0,00 %			123 990	0,00 %	3 839,00	31-août-18	3,10 %	29,06
SHEC	VIVO ENERGY CI	895	900	890	-0,56 %	2 478	2 230 050	890	-5,82 %	42,86	23-juil.-18	4,82 %	11,20
TTLC	TOTAL CI	1 345	1 345	1 340	-0,37 %	2 369	3 168 870	1 340	-1,11 %	103,45	28-sept.-18	7,72 %	8,10
TTLS	TOTAL SN	1 410	1 410	1 450	2,84 %	1 017	1 454 335	1 450	0,00 %	56,25	27-juil.-18	3,88 %	11,36
TOTAL						5 925	6 915 145						15,54
AUTRES SECTEURS		209,76	points		→	0,00 %							
STAC	SETAO CI	170	170	170	0,00 %	45	7 650	170	0,00 %				2,61
TOTAL						45	7 650						2,61
TOTAL - Marché des actions						76 117	133 790 655						

MARCHE DES DROITS

Symbole	Titre	Cours Précédent	Cours du jour		Variation jour	Séance de cotation		Cours Référence	Variation depuis l'origine	Parité	Periode de négociation	
			Ouv.	Clôt.		Volume	Valeur				Début	fin
TOTAL												
TOTAL - Marché des droits												

TROISIEME COMPARTIMENT - BRVM PETITES CAPITALISATIONS

Symbole	Titre	Cours Précédent	Cours du jour		Variation jour	Séance de cotation		Cours Référence	Variation depuis l'origine
			Ouv.	Clôt.		Volume	Valeur		
TOTAL									
TOTAL - 3ème Compartiment - BRVM PC									

Légende:
 (d) Ex-dividende
 Cours du jour: Ouv.: Ouverture Clôt.: Clôture Moy.: Moyen
 Mentions : NC: Non Coté Ex-c: Ex-coupon Ex-d: Ex-droit SP: Suspendu Val-T: Valeur Théorique
 PER = Cours / BNPA selon les données disponibles Rdt. Net: Rendement net (DNPA / Cours)
 Comp.: 1 - Premier Compartiment 2 - Second Compartiment 3 - Compartiment de croissance
 Ratio de liquidité = Titres échangés / Volume des ordres de vente
 : Progression de l'indice sectoriel : Stabilité de l'indice sectoriel : Recul de l'indice sectorie

MARCHE DES OBLIGATIONS

Symbole	Titre	Valeur nominale	Cours Précédent	Cours du jour	Cours Référence	Séance de cotation Volume	Coupon couru Valeur	Coupon d'intérêt Période Montant net	Eché.	Type Amort
OBLIGATIONS D'ETAT										
EOM.01	ETAT DU MALI 6.20% 2016-2023	8 333	8 333	NC	8 333		324,14	A 516,65	23-mai-19	ACD
EOM.02	Etat du Mali 6.50% 2017-2024	10 000	10 000	NC	10 000		466,58	A 650,00	20-avr.-19	AC
EOS.04	ETAT SENEGAL 6.70% 2012-2019	2 000	2 000	NC	2 000		8,81	A 134,00	14-déc.-19	ACD
EOS.05	ETAT SENEGAL 6.50% 2013-2023	10 000	10 000	NC	10 000		286,14	S 325,00	29-janv.-19	ACD
EOS.06	ETAT SENEGAL 6.50% 2014-2021	6 000	5 994	NC	5 994		51,53	S 227,50	27-mai-19	ACD
EOS.07	ETAT SENEGAL 6.30% 2015-2025	10 000	10 000	10 000	10 000	48 480 000	75,45	S 317,59	25-mai-19	ACD
TPBF.03	TPBF 6,50% 2013-2020	10 000	10 000	NC	10 000		70,03	S 325,00	29-mai-19	ACD
TPBF.04	TPBF 6.50% 2017-2027	10 000	10 000	NC	10 000		284,93	S 327,67	31-janv.-19	ACD
TPBF.05	TPBF 6,50% 2017-2024	10 000	9 999	NC	9 999		16,07	S 325,00	29-juin-19	ACD
TPBF.06	TPBF 6.50% 2018-2025	10 000	10 000	NC	10 000		58,77	S 324,11	5-juin-19	ACD
TPBJ.01	TPBJ 6.50% 2017-2027	10 000	9 899	NC	9 899		489,73	A 650,00	7-avr.-19	ACD
TPBJ.02	TPBJ 6.50% 2018-2025	10 000	10 000	NC	10 000		70,03	S 325,00	29-mai-19	AC
TPCI.016	TPCI 6.55% 2014-2022	10 000	10 000	NC	10 000		416,33	A 655,00	20-mai-19	ACD
TPCI.017	TPCI 3% 2014-2024	10 000	10 000	NC	10 000		15,66	S 150,00	19-juin-19	ACD
TPCI.018	TPCI 5.85% 2014-2021	10 000	10 000	NC	10 000		30,54	S 292,50	19-juin-19	ACD
TPCI.019	TPCI 5.99% 2015-2025	10 000	10 000	NC	10 000		390,58	A 599,00	14-mai-19	ACD
TPCI.020	TPCI 5.85% 2015-2022	10 000	10 000	NC	10 000		151,07	S 292,50	5-avr.-19	ACD
TPCI.021	TPCI 6% 2016-2028	10 000	9 999	NC	9 999		450,41	A 600,00	8-avr.-19	ACD
TPCI.022	TPCI 5.90% 2016-2026	10 000	10 000	NC	10 000		332,99	A 590,00	15-juin-19	ACD
TPCI.023	TPCI 5.90% 2016-2026	10 000	10 000	NC	10 000		82,44	A 590,00	17-nov.-19	ACD
TPCI.024	TPCI 6.25% 2017-2029	10 000	10 000	NC	10 000		169,99	S 312,50	31-mars-19	ACD
TPCI.025	TPCI 5,95% 2017-2024 A	10 000	10 000	NC	10 000		122,60	S 297,50	24-avr.-19	ACD
TPCI.026	TPCI 5,95% 2017-2024 B	10 000	10 000	NC	10 000		95,33	S 297,50	10-mai-19	ACD
TPCI.027	TPCI 6% 2017-2025	10 000	10 000	NC	10 000		14,84	S 300,00	29-juin-19	ACD
TPCI.028	TPCI 6% 2018-2026	10 000	10 000	NC	10 000		259,73	A 600,00	2-août-19	ACD
TPTG.01	TPTG 6,90% 2018-2023	10 000	9 800	9 999	9 999	10 99 990	309,38	S 345,00	26-janv.-19	AC
TOTAL						58	579 990			
OBLIGATIONS REGIONALES										
BIDC.03	BIDC-EBID 6.50% 2014-2021	10 000	10 000	NC	10 000		181,35	S 325,00	28-mars-19	ACD
BIDC.04	BIDC-EBID 6.10% 2017-2027	10 000	10 000	NC	10 000		342,60	A 610,00	16-juin-19	ACD
BOAD.011	BOAD 5.95% 2012-2019	10 000	9 950	NC	9 950		500,45	A 595,00	6-mars-19	ACD
BOAD.012	BOAD 5.95% 2014-2021	10 000	9 999	NC	9 999		19,56	A 595,00	26-déc.-19	ACD
CRRH.01	CRRH-UEMOA 6.10% 2012-2022	10 000	10 000	NC	10 000		243,67	S 305,00	13-févr.-19	AC
CRRH.02	CRRH-UEMOA 6.10% 2012-2024	10 000	10 000	NC	10 000		288,42	S 305,00	17-janv.-19	AC
CRRH.03	CRRH-UEMOA 6% 2013-2023	10 000	10 000	NC	10 000		120,33	S 300,00	26-avr.-19	AC
CRRH.04	CRRH-UEMOA 6% 2014-2024	10 000	9 950	NC	9 950		13,19	S 300,00	30-juin-19	AC
CRRH.05	CRRH-UEMOA 5.85% 2015-2025	10 000	10 000	NC	10 000		4,81	S 290,10	4-juil.-19	AC
CRRH.06	CRRH-UEMOA 5.85% 2016-2026	10 000	9 592	NC	9 592		6,46	S 292,50	3-juil.-19	ACD
CRRH.07	CRRH-UEMOA 5.95% 2017-2029	9 167	9 528	NC	9 528.18		80,33	S 285,10	17-mai-19	AC
SHAF.03	SHELTER AFRIQUE 6.6% 2014-2021	5 000	5 000	NC	5 000		119,35	S 166,36	28-févr.-19	ACD
TOTAL						0	0			
OBLIGATIONS PRIVEES										
ORGT.01	ORAGROUP 6.75% 2013-2019	10 000	10 000	NC	10 000		63,05	S 337,50	4-juin-19	ACD
SIFC.01	SIFCA 6.90% 2013-2021	10 000	10 000	NC	10 000		281,60	A 676,20	8-août-19	ACD
TOTAL						0	0			
SUKUK ET TITRES ASSIMILES										
SUKCI.S1	SUKUK CI 5.75% 2015-2020	10 000	9 990	NC	9 990		15,97	S 290,69	28-juin-19	AC
SUKCI.S2	SUKUK CI 5.75% 2016-2023	10 000	10 000	NC	10 000		194,86	S 289,10	7-mars-19	ACD
SUKSN.S2	SUKUK SN 6% 2016-2026	10 000	10 000	NC	10 000		275,00	S 306,67	26-janv.-19	ACD
SUKTG.S1	SUKUK TG 6.5% 2016-2026	10 000	10 000	NC	10 000			S	17-févr.-19	ACD
TOTAL						0	0			
TOTAL - Marché des obligations						58	579 990			

Légende :
 (*) Ex-Coupon couru (##) Cours de référence amorti / Coupon couru Ex-c (**) Ex-marge de profits
 Cours du jour: Ouv.: Ouverture Clôt.: Clôture Moy.: Moyen
 Type Amort: Type d'Amortissement IF: In Fine AC: Amortissement Constant AD: Amortissement Dégressif ACD: Amortissement Constant Différé
 Période: Périodicité de paiement des coupons A: Annuelle S: Semestrielle T: Trimestrielle
 Eché.: Échéance de paiement des intérêts
 Mentions: NC: Non Coté Ex-c: Ex-coupon ou Ex-droit SP: Suspendu

INFORMATIONS

OPERATIONS EN COURS

Emetteur	Opération
SENELEC	Emprunt obligataire "SENELEC 6.50% 2018-2025"- Première cotation le 15/01/2018

AVIS

Entité	N°	Nature	Objet
BRVM	002-2019	Païement Intérêts	Païement des intérêts semestriels - TPBF 6,50% 2017-2027

COMMUNIQUE

Emetteur	N°	Nature	Objet
----------	----	--------	-------

QUANTITES RESIDUELLES

MARCHE DES ACTIONS

Symbole	Titre	Quantité résiduelle à l'achat	Cours Achat / Vente		Quantité résiduelle à la vente	Cours de Référence	
ABJC	SERVAIR ABIDJAN CI		/	1,190	22	1 190	
BICC	BICI CI		/	Marché	27	7 550	
BNBC	BERNABE CI	4	2,450	/	2,595	1 000	2 450
BOAB	BANK OF AFRICA BN	10	3,625	/	3,795	29	3 795
BOABF	BANK OF AFRICA BF	129	4,800	/	4,845	12	4 800
BOAC	BANK OF AFRICA CI		/	3,780	180	3 900	
BOAM	BANK OF AFRICA ML	2 556	2,350	/	2,400	125	2 350
BOAN	BANK OF AFRICA NG	318	3,590	/	3,600	6	3 590
BOAS	BANK OF AFRICA SENEGAL	330	1,775	/	1,800	743	1 775
CABC	SICABLE CI	100	880	/			900
CBIBF	CORIS BANK INTERNATIONAL		/	8,445	5	8 450	
CFAC	CFAO MOTORS CI	150	610	/	630	540	635
CIEC	CIE CI	75	1,300	/	1,370	200	1 350
ECOC	ECOBANK COTE D'IVOIRE	159	4,000	/	4,005	15	4 000
ETIT	ECOBANK TRANS. INCORP. TG	458 135	17	/	19	392 480	17
FTSC	FILTISAC CI	1	2,195	/	2,200	182	2 195
NEIC	NEI-CEDA CI	240	185	/			180
NSBC	NSIA BANQUE COTE D'IVOIRE	25	5,800	/	5,995	1 949	6 000
NTLC	NESTLE CI	15	950	/	995	58	995
ONTBF	ONATEL BF	643	4,100	/	4,195	1 030	4 100
PALC	PALM CI	177	1,800	/	1,850	276	1 850
PRSC	TRACTAFRIC MOTORS CI		/	123,000	1	123 990	
SAFC	SAFCA CI	50	215	/			215
SCRC	SUCRIVOIRE	150	920	/	925	663	925
SDCC	SODE CI	5	3,750	/	3,850	1 010	3 850
SDSC	BOLLORE	2	1,860	/	1,950	300	2 000
SEMC	CROWN SIEM CI	26	310	/			310
SGBC	SGB CI	10	7,800	/	7,840	396	7 840
SHEC	VIVO ENERGY CI	33	880	/	890	2	890
SIBC	SOCIETE IVOIRIENNE DE BANQUE	2	2,400	/	2,595	220	2 500
SICC	SICOR CI	8	3,600	/			3 600
SIVC	AIR LIQUIDE CI		/	500	1 041	500	
SLBC	SOLIBRA CI		/	58,800	35	58 800	
SMBC	SMB CI	10	18,300	/	19,400	102	19 450
SNTS	SONATEL SN	122	16,800	/	16,995	1 500	16 990
SOGC	SOGB CI	11	2,100	/	2,200	1 758	2 200
SPHC	SAPH CI		/	3,700	485	3 700	
STAC	SETAO CI	500	165	/	170	2 304	170
STBC	SITAB CI	50	1,700	/	1,835	578	1 835
SVOC	MOVIS CI		/	2,495	64	2 495	
TTLC	TOTAL CI	20	1,300	/	1,340	570	1 340
TTLS	TOTAL SN	9	1,410	/	1,420	231	1 450
TTRC	TRITURAF CI-Ste en Liquidation		/				490
UNLC	UNILEVER CI		/	6,190	321	6 340	
UNXC	UNIWAX CI	44	1,980	/	2,000	856	2 000

QUANTITES RESIDUELLES

MARCHE DES DROITS

Symbole	Titre	Quantité résiduelle à l'achat	Cours Achat / Vente	Quantité résiduelle à la vente	Cours de Référence
---------	-------	-------------------------------	---------------------	--------------------------------	--------------------

TROISIEME COMPARTIMENT - BRVM PETITES CAPITALISATIONS

Symbole	Titre	Quantité résiduelle à l'achat	Cours Achat / Vente	Quantité résiduelle à la vente	Cours de Référence
---------	-------	-------------------------------	---------------------	--------------------------------	--------------------

QUANTITES RESIDUELLES

MARCHE DES OBLIGATIONS

Symbole	Titre	Quantité résiduelle à l'achat	Cours Achat / Vente	Quantité résiduelle à la vente	Cours de Référence
ORGT.O1	ORAGROUP 6.75% 2013-2019		/ 10,000	29	10 000
SIFC.O1	SIFCA 6.90% 2013-2021		/		10 000
EOM.O1	ETAT DU MALI 6.20% 2016-2023		/ 8,333	623	8 333
EOM.O2	Etat du Mali 6.50% 2017-2024		/ 9,950	300	10 000
EOS.O4	ETAT SENEGAL 6.70% 2012-2019		/ 2,000	500	2 000
EOS.O5	ETAT SENEGAL 6.50% 2013-2023	1 090	10,000 /		10 000
EOS.O6	ETAT SENEGAL 6.50% 2014-2021		/ 6,000	50	5 994
EOS.O7	ETAT SENEGAL 6.30% 2015-2025		/		10 000
TPCI.O28	TPCI 6% 2018-2026		/		10 000
TPTG.O1	TPTG 6,90% 2018-2023		/ 10,000	571	9 999
TPCI.O22	TPCI 5.90% 2016-2026		/ 9,900	49 990	10 000
TPCI.O23	TPCI 5.90% 2016-2026		/		10 000
TPCI.O24	TPCI 6.25% 2017-2029		/ 10,000	100	10 000
TPCI.O25	TPCI 5,95% 2017-2024 A		/		10 000
TPCI.O26	TPCI 5,95% 2017-2024 B		/		10 000
TPCI.O27	TPCI 6% 2017-2025		/ 10,000	1	10 000
TPCI.O16	TPCI 6.55% 2014-2022		/		10 000
TPCI.O17	TPCI 3% 2014-2024		/ 10,000	85	10 000
TPCI.O18	TPCI 5.85% 2014-2021		/ 10,000	76	10 000
TPCI.O19	TPCI 5.99% 2015-2025		/ 9,900	21 769	10 000
TPCI.O20	TPCI 5.85% 2015-2022		/ 10,000	81	10 000
TPCI.O21	TPCI 6% 2016-2028		/		9 999
TPBF.O3	TPBF 6,50% 2013-2020		/		10 000
TPBF.O4	TPBF 6.50% 2017-2027		/ 10,000	240	10 000
TPBF.O5	TPBF 6,50% 2017-2024		/ 9,980	1 873	9 999
TPBF.O6	TPBF 6.50% 2018-2025		/ 10,000	35	10 000
TPBJ.O1	TPBJ 6.50% 2017-2027		/ 9,900	12 848	9 899
TPBJ.O2	TPBJ 6.50% 2018-2025		/ 9,980	5 100	10 000
BIDC.O3	BIDC-EBID 6.50% 2014-2021		/ 10,000	6 269	10 000
BIDC.O4	BIDC-EBID 6.10% 2017-2027		/ 9,900	1 657	10 000
BOAD.O11	BOAD 5.95% 2012-2019		/ 10,000	300	9 950
BOAD.O12	BOAD 5.95% 2014-2021		/ 10,000	490	9 999
CRRH.O1	CRRH-UEMOA 6.10% 2012-2022		/		10 000
CRRH.O2	CRRH-UEMOA 6.10% 2012-2024		/		10 000
CRRH.O3	CRRH-UEMOA 6% 2013-2023		/		10 000
CRRH.O4	CRRH-UEMOA 6% 2014-2024		/		9 950
CRRH.O5	CRRH-UEMOA 5.85% 2015-2025		/ 10,000	2 738	10 000
CRRH.O6	CRRH-UEMOA 5.85% 2016-2026		/ 10,311	1 000	9 592
CRRH.O7	CRRH-UEMOA 5.95% 2017-2029		/ 9,167	746	9 528
SHAF.O3	SHELTER AFRIQUE 6.6% 2014-2021		/		5 000

SUKUK ET TITRES ASSIMILES

Symbole	Titre	Quantité résiduelle à l'achat	Cours Achat / Vente	Quantité résiduelle à la vente	Cours de Référence
SUKCI.S1	SUKUK CI 5.75% 2015-2020		/ 10,000	150	9 990
SUKCI.S2	SUKUK CI 5.75% 2016-2023		/		10 000
SUKSN.S2	SUKUK SN 6% 2016-2026		/		10 000
SUKTG.S1	SUKUK TG 6.5% 2016-2026		/		10 000

CALENDRIER DES ASSEMBLEES GENERALES

ANNEE : 2019

Société	Nature	Date	Heure	Lieu
---------	--------	------	-------	------

L'actualité de la BRVM sur nos plateformes digitales

Infos BRVM

Pour recevoir les informations boursières par SMS, souscrivez :



Côte d'Ivoire : *430#
Bénin : *430*15#



Côte d'Ivoire : #139#
Burkina Faso : *310#



Côte d'Ivoire : *431#
Niger : *512*9#
Togo : *310#

Site web

www.brvm.org

Application Mobile

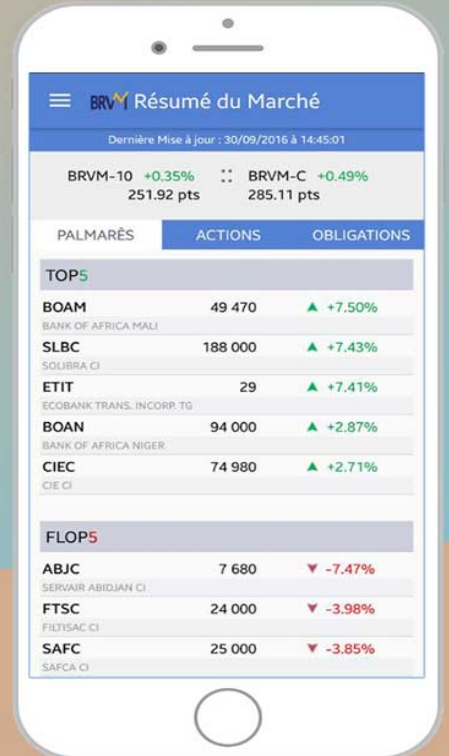

Disponible sur
 Google play

Disponible sur
 App Store



Nous suivre sur :

