

BRVM 10	155,81
Variation Jour	↓ -0,68 %
Variation annuelle	↑ 0,94 %



BULLETTIN OFFICIEL DE LA COTE

N° 5

mardi 8 janvier 2019

Site : www.brvm.org

BRVM Composite	170,66
Variation Jour	↓ -1,13 %
Variation annuelle	↓ -0,92 %

Evolution des indices

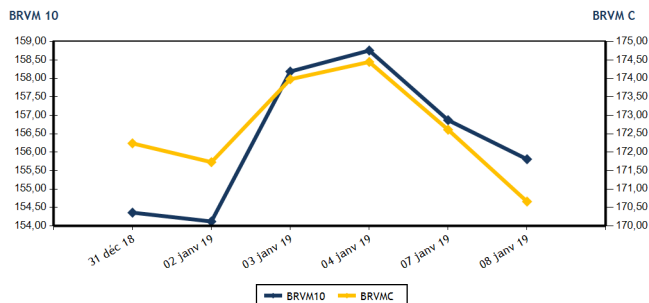

Volumes et valeurs transigés

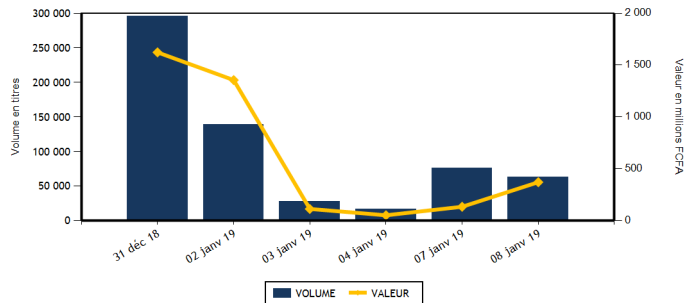

Actions	Niveau	Evol. Jour
Capitalisation boursière (FCFA)	4 799 992 671 780	-1,13 %
Volume échangé	62 879	-17,39 %
Valeur transigée (FCFA)	368 308 043	175,29 %
Nombre de titres transigés	38	5,56 %
Nombre de titres en hausse	9	200,00 %
Nombre de titres en baisse	21	16,67 %
Nombre de titres inchangés	8	-46,67 %

PLUS FORTES HAUSSES

Titres	Cours	Evol. Jour	Evol. annuelle
BANK OF AFRICA ML (BOAM)	2 500	6,38 %	2,04 %
SOCIETE IVOIRIENNE DE BANQUE (SIBC)	2 595	3,80 %	-3,89 %
NEI-CEDA CI (NEIC)	185	2,78 %	8,82 %
PALM CI (PALC)	1 895	2,43 %	-0,26 %
VIVO ENERGY CI (SHEC)	900	1,12 %	-4,76 %

Obligations	Niveau	Evol. Jour
Capitalisation boursière (FCFA)	3 429 098 361 251	-0,04 %
Volume échangé	291	401,72 %
Valeur transigée (FCFA)	2 897 960	399,66 %
Nombre de titres transigés	3	50,00 %
Nombre de titres en hausse	0	-100,00 %
Nombre de titres en baisse	1	
Nombre de titres inchangés	2	100,00 %

PLUS FORTES BAISES

Titres	Cours	Evol. Jour	Evol. annuelle
SITAB CI (STBC)	1 700	-7,36 %	-7,36 %
SOGB CI (SOGC)	2 040	-7,27 %	-10,72 %
BOLLORE (SDSC)	1 855	-7,25 %	-7,25 %
TOTAL CI (TTLC)	1 245	-7,09 %	-8,12 %
SUCRIVOIRE (SCRC)	860	-7,03 %	-9,47 %

INDICES SECTORIELS

Base = 100 au 14 juin 1999	Nombre de sociétés	Valeur	Evol. Jour	Evol. annuelle	Volume	Valeur	PER moyen
BRVM - INDUSTRIE	12	57,13	-1,67 %	-0,24 %	1 617	10 692 120	16,06
BRVM - SERVICES PUBLICS	4	516,51	-0,22 %	4,27 %	28 068	299 281 140	16,74
BRVM - FINANCES	14	63,85	-1,27 %	-5,21 %	16 564	32 143 488	6,94
BRVM - TRANSPORT	2	451,85	-7,11 %	-7,12 %	436	846 315	7,68
BRVM - AGRICULTURE	5	119,33	-4,79 %	-6,19 %	6 090	14 371 840	8,28
BRVM - DISTRIBUTION	7	260,07	-1,49 %	-2,89 %	9 904	10 939 640	15,49
BRVM - AUTRES SECTEURS	1	203,59	-2,94 %	-2,94 %	200	33 500	2,53
BRVM - PETITES CAPITALISATIONS	-	-	-	-	-	-	-

Indicateurs	1er et 2è Comp.	BRVM PC
PER moyen du marché	11,31	
Taux de rendement moyen du marché	7,66	
Taux de rentabilité moyen du marché	6,88	
Nombre de sociétés cotées	45	
Nombre de lignes obligataires	44	
Volume moyen annuel par séance	727,00	
Valeur moyenne annuelle par séance	4 556 132,65	

Indicateurs	1er et 2è Comp.	BRVM PC
Ratio moyen de liquidité	20,01	
Ratio moyen de satisfaction	5,54	
Ratio moyen de tendance	27,70	
Ratio moyen de couverture	360,96	
Taux de rotation moyen du marché	0,01	
Prime de risque du marché	2,85	
Nombre de SGI participantes	26	

Définitions

Volume moyen annuel par séance = Valeur annuel échangé / nombre de séances
 Valeur moyenne annuelle par séance = Valeur annuelle échangée / nombre de séances
 Ratio moyen de liquidité = Moyenne des ratios de liquidité (Titres échangés / Volume des ordres de vente)
 Ratio moyen de satisfaction = Moyenne des ratios de satisfaction (Titres échangés / Volume des ordres d'achat)
 Ratio moyen de tendance = Moyenne des ratios de tendance (Volume des ordres d'achat / Volume des ordres de vente)
 Ratio moyen de couverture = Moyenne des ratios de couverture (Volume des ordres de vente / Volume des ordres d'achat)

Taux moyen de rotation = moyenne des taux de rotation des actions cotées (volume transigé / capi flottante)
 PER moyen du marché = moyenne des PER des actions cotées ayant un PER positif
 Taux de rendement moyen = moyenne des taux de rendement des actions cotées ayant distribué un dividende
 Taux de rentabilité moyen = moyenne des taux de rentabilité des actions cotées
 Prime de risque du marché = (1 / le PER moyen du marché) - le taux de référence actuel des emprunts d'Etat



MARCHE DES ACTIONS

Symbole	Titre	Cours Précédent	Cours du jour		Variation jour	Séance de cotation		Cours Référence	Variation de l'année précédente	Dernier dividende payé		Rdt. Net	PER
			Ouv.	Clôt.		Volume	Valeur			Montant net	Date		
SECTEUR - INDUSTRIE		57,13	points		↓ -1,67 %								
CABC	SICABLE CI	900	900	900	0,00 %	847	760 360	900	-9,09 %	100,00	31-mai-18	11,11 %	5,44
FTSC	FILTISAC CI	2 195	2 195	2 140	-2,51 %	128	272 435	2 140	0,94 %	161,27	16-août-18	7,54 %	12,11
NEIC	NEI-CEDA CI	180	185	185	2,78 %	35	6 475	185	8,82 %	9,00	28-juin-01		4,67
NTLC	NESTLE CI	995	950	950	-4,52 %	15	14 250	950	-5,94 %	31,50	12-août-11		
SEMC	CROWN SIEM CI	310	NC	NC	0,00 %			310	3,33 %	16,92	29-sept.-17	5,46 %	52,21
SIVC	AIR LIQUIDE CI	500	500	500	0,00 %	35	17 500	500	-6,54 %	63,00	29-sept.-17	12,60 %	
SLBC	SOLIBRA CI	58 800	NC	NC	0,00 %			58 800	5,00 %	2 322,00	14-juin-18	3,95 %	22,77
SMBC	SMB CI	19 450	19 500	19 500	0,26 %	487	9 496 500	19 500	0,00 %	450,00	29-août-18	2,31 %	5,06
STBC	SITAB CI	1 835	1 700	1 700	-7,36 %	50	85 000	1 700	-7,36 %	206,20	19-juin-17	12,13 %	
TTRC	TRITURAF CI-Ste en Liquidation	490	SP	SP	0,00 %			490	0,00 %	1 440,00	19-juil.-02		
UNLC	UNILEVER CI	6 340	NC	NC	0,00 %			6 340	0,00 %	1 233,00	9-juil.-12		
UNXC	UNIWAX CI	2 000	2 000	1 960	-2,00 %	20	39 600	1 960	-3,45 %	173,70	13-juil.-18	8,86 %	10,13
TOTAL						1 617	10 692 120						16,06
SECTEUR - SERVICES PUBLICS		516,51	points		↓ -0,22 %								
CIEC	CIE CI	1 350	1 300	1 300	-3,70 %	6 069	7 895 050	1 300	-10,03 %	31,95	20-juil.-18	2,46 %	36,64
ONTBF	ONATEL BF	4 100	4 100	4 100	0,00 %	6 351	26 040 200	4 100	-1,20 %	363,96	6-juin-18	8,88 %	9,86
SDCC	SODE CI	3 850	3 845	3 650	-5,19 %	45	167 750	3 650	-6,05 %	270,00	29-août-18	7,40 %	12,07
SNTS	SONATEL SN	16 990	16 800	16 990	0,00 %	15 603	265 178 140	16 990	6,19 %	1 500,00	23-mai-18	8,83 %	8,40
TOTAL						28 068	299 281 140						16,74
SECTEUR - FINANCES		63,85	points		↓ -1,27 %								
BICC	BICI CI	7 550	7 400	7 295	-3,38 %	30	220 950	7 295	-7,66 %	213,56	2-juil.-18	2,93 %	13,09
BOAB	BANK OF AFRICA BN	3 795	3 850	3 800	0,13 %	230	890 950	3 800	-9,52 %	407,00	15-mai-18	10,71 %	5,17
BOABF	BANK OF AFRICA BF	4 800	4 800	4 840	0,83 %	183	879 200	4 840	-6,92 %	358,00	7-mai-18	7,40 %	7,07
BOAC	BANK OF AFRICA CI	3 900	3 745	3 650	-6,41 %	96	356 095	3 650	-13,10 %	295,00	6-juin-18	8,08 %	6,73
BOAM	BANK OF AFRICA ML	2 350	2 350	2 500	6,38 %	1 860	4 632 000	2 500	2,04 %	290,00	31-mai-18	11,60 %	5,13
BOAN	BANK OF AFRICA NG	3 590	3 590	3 505	-2,37 %	3 339	11 772 295	3 505	-10,13 %	379,00	31-mai-18	10,81 %	6,26
BOAS	BANK OF AFRICA SENEGAL	1 775	1 800	1 700	-4,23 %	1 924	3 399 490	1 700	-15,84 %	160,00	2-mai-18	9,41 %	4,03
CBIBF	CORIS BANK INTERNATIONAL	8 450	8 000	8 200	-2,96 %	20	162 000	8 200	-5,69 %	336,00	5-juil.-18	4,10 %	13,41
ECOC	ECOBANK COTE D'IVOIRE	4 000	4 000	3 990	-0,25 %	878	3 509 280	3 990	-5,90 %	368,80	22-juin-18	9,24 %	8,27
ETIT	ECOBANK TRANS. INCORP. TG	17	18	17	0,00 %	6 329	108 593	17	-5,56 %	1,21	28-avr.-17	7,11 %	2,42
NSBC	NSIA BANQUE COTE D'IVOIRE	6 000	5 800	5 800	-3,33 %	58	345 650	5 800	-3,33 %	466,10	25-juin-18	8,04 %	6,88
SAFC	SAFCA CI	215	215	210	-2,33 %	140	29 650	210	-2,33 %	23,04	29-juil.-11		
SGBC	SGB CI	7 840	7 840	7 650	-2,42 %	410	3 189 235	7 650	3,38 %	585,00	17-juil.-18	7,65 %	6,01
SIBC	SOCIETE IVOIRIENNE DE BANQUE	2 500	2 500	2 595	3,80 %	1 067	2 648 100	2 595	-3,89 %	189,00	8-juin-18	7,28 %	5,76
TOTAL						16 564	32 143 488						6,94
SECTEUR - TRANSPORT		451,85	points		↓ -7,11 %								
SDSC	BOLLORE	2 000	1 950	1 855	-7,25 %	436	846 315	1 855	-7,25 %	182,00	30-mai-18	9,81 %	7,68
SVOC	MOVIS CI	2 495	NC	NC	0,00 %			2 495	-0,20 %	270,00	5-juil.-99		
TOTAL						436	846 315						7,68

MARCHE DES ACTIONS

Symbole	Titre	Cours Précédent	Cours du jour		Variation jour	Séance de cotation		Cours Référence	Variation de l'année précédente	Dernier dividende payé		Rdt. Net	PER
			Ouv.	Clôt.		Volume	Valeur			Montant net	Date		
SECTEUR - AGRICULTURE		119,33	points		↓	-4,79 %							
PALC	PALM CI	1 850	1 930	1 895	2,43 %	356	658 430	1 895	-0,26 %	253,47	24-sept.-18	13,38 %	3,36
SCRC	SUCRIVOIRE	925	925	860	-7,03 %	2 359	2 077 680	860	-9,47 %	72,00	28-sept.-18	8,37 %	5,36
SICC	SICOR CI	3 600	3 600	3 600	0,00 %	110	396 000	3 600	0,00 %	1 919,00	25-sept.-00		21,48
SOGC	SOGB CI	2 200	2 160	2 040	-7,27 %	133	281 760	2 040	-10,72 %	432,00	23-juil.-18	21,18 %	4,23
SPHC	SAPH CI	3 700	3 435	3 500	-5,41 %	3 132	10 957 970	3 500	-5,15 %	78,00	27-sept.-18	2,23 %	6,96
TOTAL						6 090	14 371 840						8,28
SECTEUR - DISTRIBUTION		260,07	points		↓	-1,49 %							
ABJC	SERVAIR ABIDJAN CI	1 190	1 200	1 200	0,84 %	25	30 000	1 200	0,00 %	98,97	20-juin-18	8,25 %	13,19
BNBC	BERNABE CI	2 450	2 450	2 450	0,00 %	51	124 950	2 450	2,08 %	63,00	25-juil.-18	2,57 %	7,65
CFAC	CFAO MOTORS CI	635	NC	NC	0,00 %			635	-0,78 %	9,90	27-juil.-18	1,56 %	28,32
PRSC	TRACTAFRIC MOTORS CI	123 990	NC	NC	0,00 %			123 990	0,00 %	3 839,00	31-août-18	3,10 %	29,06
SHEC	VIVO ENERGY CI	890	900	900	1,12 %	5 254	4 728 975	900	-4,76 %	42,86	23-juil.-18	4,76 %	11,33
TTLC	TOTAL CI	1 340	1 340	1 245	-7,09 %	3 385	4 373 155	1 245	-8,12 %	103,45	28-sept.-18	8,31 %	7,52
TTLS	TOTAL SN	1 450	1 410	1 450	0,00 %	1 189	1 682 560	1 450	0,00 %	56,25	27-juil.-18	3,88 %	11,36
TOTAL						9 904	10 939 640						15,49
AUTRES SECTEURS		203,59	points		↓	-2,94 %							
STAC	SETAO CI	170	170	165	-2,94 %	200	33 500	165	-2,94 %				2,53
TOTAL						200	33 500						2,53
TOTAL - Marché des actions						62 879	368 308 043						

MARCHE DES DROITS

Symbole	Titre	Cours Précédent	Cours du jour		Variation jour	Séance de cotation		Cours Référence	Variation depuis l'origine	Parité	Periode de négociation	
			Ouv.	Clôt.		Volume	Valeur				Début	fin
TOTAL												
TOTAL - Marché des droits												

TROISIEME COMPARTIMENT - BRVM PETITES CAPITALISATIONS

Symbole	Titre	Cours Précédent	Cours du jour		Variation jour	Séance de cotation		Cours Référence	Variation depuis l'origine
			Ouv.	Clôt.		Volume	Valeur		
TOTAL									
TOTAL - 3ème Compartiment - BRVM PC									

Légende:
 (d) Ex-dividende
 Cours du jour: Ouv.: Ouverture Clôt.: Clôture Moy.: Moyen
 Mentions: NC: Non Coté Ex-c: Ex-coupon Ex-d: Ex-droit SP: Suspendu Val-T: Valeur Théorique
 PER = Cours / BNPA selon les données disponibles Rdt. Net: Rendement net (DNPA / Cours)
 Comp.: 1 - Premier Compartiment 2 - Second Compartiment 3 - Compartiment de croissance
 Ratio de liquidité = Titres échangés / Volume des ordres de vente
 : Progression de l'indice sectoriel : Stabilité de l'indice sectoriel : Recul de l'indice sectorie

MARCHE DES OBLIGATIONS

Symbole	Titre	Valeur nominale	Cours Précédent	Cours du jour	Cours Référence	Séance de cotation	Coupon couru	Coupon d'intérêt	Période	Montant net	Eché.	Type Amort
OBLIGATIONS D'ETAT												
EOM.01	ETAT DU MALI 6.20% 2016-2023	8 333	8 333	NC	8 333		325,56	A	516,65	23-mai-19	ACD	
EOM.02	Etat du Mali 6.50% 2017-2024	10 000	10 000	9 860	9 860	86	847 960	468,36	A	650,00	20-avr.-19	AC
EOS.04	ETAT SENEGAL 6.70% 2012-2019	2 000	2 000	NC	2 000		9,18	A	134,00	14-déc.-19	ACD	
EOS.05	ETAT SENEGAL 6.50% 2013-2023	10 000	10 000	10 000	10 000	160	1 600 000	287,91	S	325,00	29-janv.-19	ACD
EOS.06	ETAT SENEGAL 6.50% 2014-2021	6 000	5 994	NC	5 994		52,79	S	227,50	27-mai-19	ACD	
EOS.07	ETAT SENEGAL 6.30% 2015-2025	10 000	10 000	NC	10 000		77,20	S	317,59	25-mai-19	ACD	
TPBF.03	TPBF 6,50% 2013-2020	10 000	10 000	NC	10 000		71,82	S	325,00	29-mai-19	ACD	
TPBF.04	TPBF 6.50% 2017-2027	10 000	10 000	NC	10 000		286,71	S	327,67	31-janv.-19	ACD	
TPBF.05	TPBF 6,50% 2017-2024	10 000	9 999	NC	9 999		17,86	S	325,00	29-juin-19	ACD	
TPBF.06	TPBF 6.50% 2018-2025	10 000	10 000	NC	10 000		60,55	S	324,11	5-juin-19	ACD	
TPBJ.01	TPBJ 6.50% 2017-2027	10 000	9 899	NC	9 899		491,51	A	650,00	7-avr.-19	ACD	
TPBJ.02	TPBJ 6.50% 2018-2025	10 000	10 000	10 000	10 000	45	450 000	71,82	S	325,00	29-mai-19	AC
TPCI.016	TPCI 6.55% 2014-2022	10 000	10 000	NC	10 000		418,12	A	655,00	20-mai-19	ACD	
TPCI.017	TPCI 3% 2014-2024	10 000	10 000	NC	10 000		16,48	S	150,00	19-juin-19	ACD	
TPCI.018	TPCI 5.85% 2014-2021	10 000	10 000	NC	10 000		32,14	S	292,50	19-juin-19	ACD	
TPCI.019	TPCI 5.99% 2015-2025	10 000	10 000	NC	10 000		392,22	A	599,00	14-mai-19	ACD	
TPCI.020	TPCI 5.85% 2015-2022	10 000	10 000	NC	10 000		152,68	S	292,50	5-avr.-19	ACD	
TPCI.021	TPCI 6% 2016-2028	10 000	9 999	NC	9 999		452,05	A	600,00	8-avr.-19	ACD	
TPCI.022	TPCI 5.90% 2016-2026	10 000	10 000	NC	10 000		334,60	A	590,00	15-juin-19	ACD	
TPCI.023	TPCI 5.90% 2016-2026	10 000	10 000	NC	10 000		84,05	A	590,00	17-nov.-19	ACD	
TPCI.024	TPCI 6.25% 2017-2029	10 000	10 000	NC	10 000		171,70	S	312,50	31-mars-19	ACD	
TPCI.025	TPCI 5,95% 2017-2024 A	10 000	10 000	NC	10 000		124,23	S	297,50	24-avr.-19	ACD	
TPCI.026	TPCI 5,95% 2017-2024 B	10 000	10 000	NC	10 000		96,98	S	297,50	10-mai-19	ACD	
TPCI.027	TPCI 6% 2017-2025	10 000	10 000	NC	10 000		16,48	S	300,00	29-juin-19	ACD	
TPCI.028	TPCI 6% 2018-2026	10 000	10 000	NC	10 000		261,37	A	600,00	2-août-19	ACD	
TPTG.01	TPTG 6,90% 2018-2023	10 000	9 999	NC	9 999		311,25	S	345,00	26-janv.-19	AC	
TOTAL						291	2 897 960					
OBLIGATIONS REGIONALES												
BIDC.03	BIDC-EBID 6.50% 2014-2021	10 000	10 000	NC	10 000		183,15	S	325,00	28-mars-19	ACD	
BIDC.04	BIDC-EBID 6.10%2017-2027	10 000	10 000	NC	10 000		344,27	A	610,00	16-juin-19	ACD	
BOAD.011	BOAD 5.95% 2012-2019	10 000	9 950	NC	9 950		502,08	A	595,00	6-mars-19	ACD	
BOAD.012	BOAD 5.95% 2014-2021	10 000	9 999	NC	9 999		21,19	A	595,00	26-déc.-19	ACD	
CRRH.01	CRRH-UEMOA 6.10% 2012-2022	10 000	10 000	NC	10 000		245,33	S	305,00	13-févr.-19	AC	
CRRH.02	CRRH-UEMOA 6.10% 2012-2024	10 000	10 000	NC	10 000		290,08	S	305,00	17-janv.-19	AC	
CRRH.03	CRRH-UEMOA 6% 2013-2023	10 000	10 000	NC	10 000		121,98	S	300,00	26-avr.-19	AC	
CRRH.04	CRRH-UEMOA 6% 2014-2024	10 000	9 950	NC	9 950		14,84	S	300,00	30-juin-19	AC	
CRRH.05	CRRH-UEMOA 5.85% 2015-2025	10 000	10 000	NC	10 000		6,41	S	290,10	4-juil.-19	AC	
CRRH.06	CRRH-UEMOA 5.85% 2016-2026	10 000	9 592	NC	9 592		8,08	S	292,50	3-juil.-19	ACD	
CRRH.07	CRRH-UEMOA 5.95% 2017-2029	9 167	9 528	NC	9 528.18		81,91	S	285,10	17-mai-19	AC	
SHAF.03	SHELTER AFRIQUE 6.6% 2014-2021	5 000	5 000	NC	5 000		120,25	S	166,36	28-févr.-19	ACD	
TOTAL						0	0					
OBLIGATIONS PRIVEES												
ORGT.01	ORAGROUP 6.75% 2013-2019	10 000	10 000	NC	10 000		64,90	S	337,50	4-juin-19	ACD	
SIFC.01	SIFCA 6.90% 2013-2021	10 000	10 000	NC	10 000		283,45	A	676,20	8-août-19	ACD	
TOTAL						0	0					
SUKUK ET TITRES ASSIMILES												
SUKCI.S1	SUKUK CI 5.75% 2015-2020	10 000	9 990	NC	9 990		17,57	S	290,69	28-juin-19	AC	
SUKCI.S2	SUKUK CI 5.75% 2016-2023	10 000	10 000	NC	10 000		196,46	S	289,10	7-mars-19	ACD	
SUKSN.S2	SUKUK SN 6% 2016-2026	10 000	10 000	NC	10 000		276,67	S	306,67	26-janv.-19	ACD	
SUKTG.S1	SUKUK TG 6.5% 2016-2026	10 000	10 000	NC	10 000			S		17-févr.-19	ACD	
TOTAL						0	0					
TOTAL - Marché des obligations						291	2 897 960					

Légende :
 (*) Ex-Coupon couru (##)Cours de référence amorti / Coupon couru Ex-c (**) Ex-marge de profits
 Cours du jour: Ouv.: Ouverture Clôt.: Clôture Moy.: Moyen
 Type Amort: Type d'Amortissement IF: In Fine AC: Amortissement Constant AD: Amortissement Dégressif ACD: Amortissement Constant Différé
 Période: Périodicité de paiement des coupons A: Annuelle S: Semestrielle T: Trimestrielle
 Eché.: Échéance de paiement des intérêts
 Mentions: NC: Non Coté Ex-c: Ex-coupon ou Ex-droit SP: Suspendu

INFORMATIONS

OPERATIONS EN COURS

Emetteur	Opération
SENELEC	Emprunt obligataire "SENELEC 6.50% 2018-2025"- Première cotation le 15/01/2018

AVIS

Entité	N°	Nature	Objet
--------	----	--------	-------

COMMUNIQUES

Emetteur	N°	Nature	Objet
----------	----	--------	-------

QUANTITES RESIDUELLES
MARCHE DES ACTIONS

Symbole	Titre	Quantité résiduelle à l'achat	Cours Achat / Vente		Quantité résiduelle à la vente	Cours de Référence	
ABJC	SERVAIR ABIDJAN CI		/	1,200	265	1 200	
BICC	BICI CI		/	7,295	17	7 295	
BNBC	BERNABE CI		/	2,450	219	2 450	
BOAB	BANK OF AFRICA BN	10	3,750	/	3,800	10	3 800
BOABF	BANK OF AFRICA BF	12	4,650	/	4,790	57	4 840
BOAC	BANK OF AFRICA CI		/	3,650	394	3 650	
BOAM	BANK OF AFRICA ML	481	2,500	/			2 500
BOAN	BANK OF AFRICA NG	2 363	3,505	/	3,585	300	3 505
BOAS	BANK OF AFRICA SENEGAL	996	1,700	/	1,770	10	1 700
CABC	SICABLE CI	30	880	/	900	267	900
CBIBF	CORIS BANK INTERNATIONAL		/	8,195	20	8 200	
CFAC	CFAO MOTORS CI	30	605	/	620	40	635
CIEC	CIE CI	75	1,250	/	1,300	989	1 300
ECOC	ECOBANK COTE D'IVOIRE		/	3,990	25	3 990	
ETIT	ECOBANK TRANS. INCORP. TG	523 622	17	/	18	361 879	17
FTSC	FILTISAC CI		/	2,100	172	2 140	
NEIC	NEI-CEDA CI	310	185	/	190	500	185
NSBC	NSIA BANQUE COTE D'IVOIRE	235	5,600	/	5,800	167	5 800
NTLC	NESTLE CI		/	950	43	950	
ONTBF	ONATEL BF	96	4,100	/	4,150	978	4 100
PALC	PALM CI	3	1,790	/	1,895	3 426	1 895
PRSC	TRACTAFRIC MOTORS CI		/	123,000	4	123 990	
SAFC	SAFCA CI		/	210	85	210	
SCRC	SUCRIVOIRE		/	860	1 954	860	
SDCC	SOE CI	40	3,590	/	3,650	105	3 650
SDSC	BOLLORE		/	1,855	873	1 855	
SEMC	CROWN SIEM CI	1 000	Marché	/			310
SGBC	SGB CI	17	7,600	/	7,650	5	7 650
SHEC	VIVO ENERGY CI	3 867	900	/	905	38	900
SIBC	SOCIETE IVOIRIENNE DE BANQUE		/	2,595	211	2 595	
SICC	SICOR CI	238	3,600	/			3 600
SIVC	AIR LIQUIDE CI		/	490	220	500	
SLBC	SOLIBRA CI		/	58,700	136	58 800	
SMBC	SMB CI	10	18,300	/	19,495	102	19 500
SNTS	SONATEL SN	15	16,990	/	17,000	446	16 990
SOGC	SOGB CI		/	2,040	840	2 040	
SPHC	SAPH CI	46 903	3,500	/	3,700	505	3 500
STAC	SETAO CI	400	165	/	170	2 204	165
STBC	SITAB CI		/	1,700	1 210	1 700	
SVOC	MOVIS CI		/	2,495	64	2 495	
TTLC	TOTAL CI		/	1,245	1 886	1 245	
TTLS	TOTAL SN	20	1,425	/	1,450	880	1 450
TTRC	TRITURAF CI-Ste en Liquidation		/				490
UNLC	UNILEVER CI	3	6,000	/	6,150	321	6 340
UNXC	UNIWAX CI	66	1,910	/	1,955	25	1 960

QUANTITES RESIDUELLES

MARCHE DES DROITS

Symbole	Titre	Quantité résiduelle à l'achat	Cours Achat / Vente	Quantité résiduelle à la vente	Cours de Référence
---------	-------	-------------------------------	---------------------	--------------------------------	--------------------

TROISIEME COMPARTIMENT - BRVM PETITES CAPITALISATIONS

Symbole	Titre	Quantité résiduelle à l'achat	Cours Achat / Vente	Quantité résiduelle à la vente	Cours de Référence
---------	-------	-------------------------------	---------------------	--------------------------------	--------------------

QUANTITES RESIDUELLES

MARCHE DES OBLIGATIONS

Symbole	Titre	Quantité résiduelle à l'achat	Cours Achat / Vente	Quantité résiduelle à la vente	Cours de Référence
ORGT.O1	ORAGROUP 6.75% 2013-2019		/		10 000
SIFC.O1	SIFCA 6.90% 2013-2021		/		10 000
EOM.O1	ETAT DU MALI 6.20% 2016-2023		/		8 333
EOM.O2	Etat du Mali 6.50% 2017-2024	15	9,860	300	9 860
EOS.O4	ETAT SENEGAL 6.70% 2012-2019		/		2 000
EOS.O5	ETAT SENEGAL 6.50% 2013-2023		/		10 000
EOS.O6	ETAT SENEGAL 6.50% 2014-2021		/	50	5 994
EOS.O7	ETAT SENEGAL 6.30% 2015-2025		/		10 000
TPCI.O28	TPCI 6% 2018-2026		/		10 000
TPTG.O1	TPTG 6,90% 2018-2023		/		9 999
TPCI.O22	TPCI 5.90% 2016-2026		/	100	10 000
TPCI.O23	TPCI 5.90% 2016-2026		/		10 000
TPCI.O24	TPCI 6.25% 2017-2029		/	100	10 000
TPCI.O25	TPCI 5,95% 2017-2024 A		/		10 000
TPCI.O26	TPCI 5,95% 2017-2024 B		/		10 000
TPCI.O27	TPCI 6% 2017-2025		/	1	10 000
TPCI.O16	TPCI 6.55% 2014-2022		/		10 000
TPCI.O17	TPCI 3% 2014-2024		/	85	10 000
TPCI.O18	TPCI 5.85% 2014-2021		/	76	10 000
TPCI.O19	TPCI 5.99% 2015-2025		/		10 000
TPCI.O20	TPCI 5.85% 2015-2022		/	81	10 000
TPCI.O21	TPCI 6% 2016-2028		/		9 999
TPBF.O3	TPBF 6,50% 2013-2020		/		10 000
TPBF.O4	TPBF 6.50% 2017-2027		/	240	10 000
TPBF.O5	TPBF 6,50% 2017-2024		/	100	9 999
TPBF.O6	TPBF 6.50% 2018-2025		/	35	10 000
TPBJ.O1	TPBJ 6.50% 2017-2027		/	150	9 899
TPBJ.O2	TPBJ 6.50% 2018-2025		/		10 000
BIDC.O3	BIDC-EBID 6.50% 2014-2021		/		10 000
BIDC.O4	BIDC-EBID 6.10% 2017-2027		/		10 000
BOAD.O11	BOAD 5.95% 2012-2019		/		9 950
BOAD.O12	BOAD 5.95% 2014-2021		/		9 999
CRRH.O1	CRRH-UEMOA 6.10% 2012-2022		/		10 000
CRRH.O2	CRRH-UEMOA 6.10% 2012-2024		/		10 000
CRRH.O3	CRRH-UEMOA 6% 2013-2023		/		10 000
CRRH.O4	CRRH-UEMOA 6% 2014-2024		/		9 950
CRRH.O5	CRRH-UEMOA 5.85% 2015-2025		/		10 000
CRRH.O6	CRRH-UEMOA 5.85% 2016-2026		/	1 000	9 592
CRRH.O7	CRRH-UEMOA 5.95% 2017-2029		/	1 050	9 528
SHAF.O3	SHELTER AFRIQUE 6.6% 2014-2021		/		5 000

SUKUK ET TITRES ASSIMILES

Symbole	Titre	Quantité résiduelle à l'achat	Cours Achat / Vente	Quantité résiduelle à la vente	Cours de Référence
SUKCI.S1	SUKUK CI 5.75% 2015-2020		/	50	9 990
SUKCI.S2	SUKUK CI 5.75% 2016-2023		/		10 000
SUKSN.S2	SUKUK SN 6% 2016-2026		/		10 000
SUKTG.S1	SUKUK TG 6.5% 2016-2026		/		10 000

CALENDRIER DES ASSEMBLEES GENERALES

ANNEE : 2019

Société	Nature	Date	Heure	Lieu
---------	--------	------	-------	------

L'actualité de la BRVM sur nos plateformes digitales

Infos BRVM

Pour recevoir les informations boursières par SMS, souscrivez :



Côte d'Ivoire : *430#
Bénin : *430*15#



Côte d'Ivoire : #139#
Burkina Faso : *310#



Côte d'Ivoire : *431#
Niger : *512*9#
Togo : *310#

Site web

www.brvm.org

Application Mobile

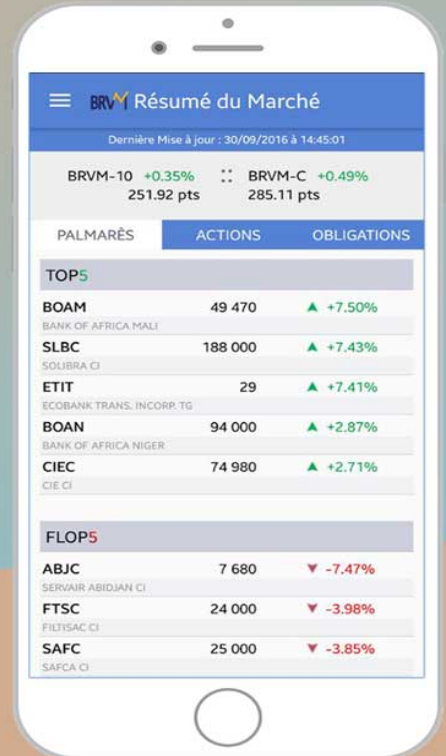

Disponible sur
 Google play
Disponible sur
 App Store



Nous suivre sur :

