

<b>BRVM 10</b>	<b>154,37</b>
<b>Variation Jour</b>	<b>↑ 1,17 %</b>
<b>Variation annuelle</b>	<b>↑ 0,01 %</b>



# BULLETIN OFFICIEL DE LA COTE

N° 21

mercredi 30 janvier 2019

Site : www.brvm.org

<b>BRVM Composite</b>	<b>166,01</b>
<b>Variation Jour</b>	<b>↑ 1,07 %</b>
<b>Variation annuelle</b>	<b>↓ -3,62 %</b>

Evolution des indices

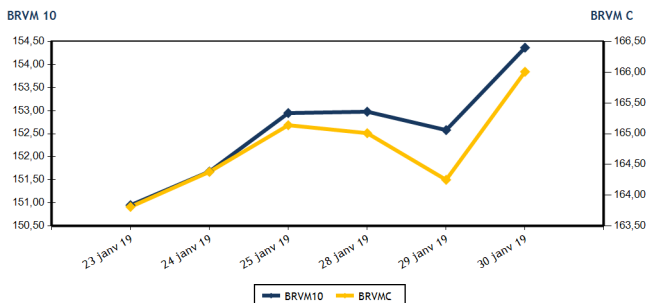

Volumes et valeurs transigés

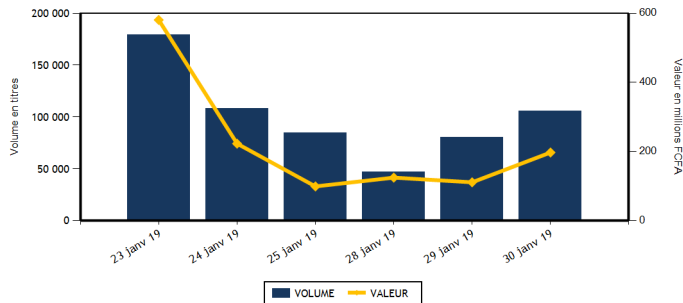

Actions	Niveau	Evol. Jour
Capitalisation boursière (FCFA)	4 669 395 115 065	1,07 %
Volume échangé	102 401	27,30 %
Valeur transigée (FCFA)	165 266 518	48,80 %
Nombre de titres transigés	33	-8,33 %
Nombre de titres en hausse	18	125,00 %
Nombre de titres en baisse	7	-53,33 %
Nombre de titres inchangés	8	-38,46 %

**PLUS FORTES HAUSSES**

Titres	Cours	Evol. Jour	Evol. annuelle
BANK OF AFRICA CI (BOAC)	3 900	7,14 %	-7,14 %
SUCRIVOIRE (SCRC)	925	6,94 %	-2,63 %
SODE CI (SDCC)	3 200	6,67 %	-17,63 %
SGB CI (SGBIC)	7 800	5,41 %	5,41 %
VIVO ENERGY CI (SHEC)	890	5,33 %	-5,82 %

Obligations	Niveau	Evol. Jour
Capitalisation boursière (FCFA)	3 440 020 512 223	-0,10 %
Volume échangé	3 314	
Valeur transigée (FCFA)	32 027 080	
Nombre de titres transigés	8	
Nombre de titres en hausse	1	
Nombre de titres en baisse	6	
Nombre de titres inchangés	1	

**PLUS FORTES BAISES**

Titres	Cours	Evol. Jour	Evol. annuelle
CFAO MOTORS CI (CFAC)	450	-7,22 %	-29,69 %
NEI-CEDA CI (NEIC)	195	-7,14 %	14,71 %
CROWN SIEM CI (SEMC)	290	-3,33 %	-3,33 %
TOTAL SN (TTLS)	1 400	-3,11 %	-3,45 %
SETAO CI (STAC)	165	-2,94 %	-2,94 %

**INDICES SECTORIELS**

Base = 100 au 14 juin 1999	Nombre de sociétés	Valeur	Evol. Jour	Evol. annuelle	Volume	Valeur	PER moyen
BRVM - INDUSTRIE	12	53,87	0,00 %	-5,94 %	3 673	2 047 830	15,17
BRVM - SERVICES PUBLICS	4	514,80	0,82 %	3,93 %	5 723	80 207 740	15,83
BRVM - FINANCES	14	61,17	2,10 %	-9,19 %	42 229	36 017 543	6,52
BRVM - TRANSPORT	2	483,91	0,00 %	-0,53 %	528	1 050 200	8,24
BRVM - AGRICULTURE	5	119,15	1,21 %	-6,33 %	34 123	32 060 175	8,31
BRVM - DISTRIBUTION	7	230,80	-1,57 %	-13,82 %	16 025	13 866 530	13,98
BRVM - AUTRES SECTEURS	1	203,59	-2,94 %	-2,94 %	100	16 500	2,53
BRVM - PETITES CAPITALISATIONS	-	-	-	-	-	-	-

Indicateurs	1er et 2è Comp.	BRVM PC
PER moyen du marché	10,64	
Taux de rendement moyen du marché	7,96	
Taux de rentabilité moyen du marché	9,76	
Nombre de sociétés cotées	45	
Nombre de lignes obligataires	45	
Volume moyen annuel par séance	1 263,00	
Valeur moyenne annuelle par séance	4 077 913,70	

Indicateurs	1er et 2è Comp.	BRVM PC
Ratio moyen de liquidité	14,36	
Ratio moyen de satisfaction	13,77	
Ratio moyen de tendance	95,89	
Ratio moyen de couverture	104,28	
Taux de rotation moyen du marché	0,01	
Prime de risque du marché	3,40	
Nombre de SGI participantes	23	

**Définitions**

Volume moyen annuel par séance = Valeur annuelle échangée / nombre de séances  
 Valeur moyenne annuelle par séance = Valeur annuelle échangée / nombre de séances  
 Ratio moyen de liquidité = Moyenne des ratios de liquidité (Titres échangés / Volume des ordres de vente)  
 Ratio moyen de satisfaction = Moyenne des ratios de satisfaction (Titres échangés / Volume des ordres d'achat)  
 Ratio moyen de tendance = Moyenne des ratios de tendance (Volume des ordres d'achat / Volume des ordres de vente)  
 Ratio moyen de couverture = Moyenne des ratios de couverture (Volume des ordres de vente / Volume des ordres d'achat)

Taux moyen de rotation = moyenne des taux de rotation des actions cotées (volume transigé/capi flottante)  
 PER moyen du marché = moyenne des PER des actions cotées ayant un PER positif  
 Taux de rendement moyen = moyenne des taux de rendement des actions cotées ayant distribué un dividende  
 Taux de rentabilité moyen = moyenne des taux de rentabilité des actions cotées  
 Prime de risque du marché = (1 / le PER moyen du marché) - le taux de référence actuel des emprunts d'Etat



**MARCHE DES ACTIONS**

Symbole	Titre	Cours Précédent	Cours du jour Ouv. Clôt.	Variation jour	Séance de cotation Volume Valeur	Cours Référence	Variation de l'année précédente	Dernier dividende payé Montant net Date	Rdt. Net	PER
<b>SECTEUR - INDUSTRIE</b>		<b>53,87</b>	<b>points</b>	<b>→</b>			<b>0,00 %</b>			
CABC	SICABLE CI	940	NC NC	0,00 %		940	-5,05 %	100,00 31-mai-18	10,64 %	5,68
FTSC	FILTISAC CI	1 715	1 700 1 715	0,00 %	507 862 005	1 715	-19,10 %	161,27 16-août-18	9,40 %	9,71
NEIC	NEI-CEDA CI	210	195 195	-7,14 %	2 206 430 170	195	14,71 %	9,00 28-juin-01		4,92
NTLC	NESTLE CI	800	825 825	3,13 %	7 5 775	825	-18,32 %	31,50 12-août-11		
SEMC	CROWN SIEM CI	300	290 290	-3,33 %	934 270 860	290	-3,33 %	16,92 29-sept.-17	5,83 %	48,84
SIVC	AIR LIQUIDE CI	490	500 500	2,04 %	2 1 000	500	-6,54 %	63,00 29-sept.-17	12,60 %	
SLBC	SOLIBRA CI	57 000	58 000 57 000	0,00 %	8 461 000	57 000	1,79 %	2 322,00 14-juin-18	4,07 %	22,07
SMBC	SMB CI	19 900	NC NC	0,00 %		19 900	2,05 %	450,00 29-août-18	2,26 %	5,17
STBC	SITAB CI	1 540	NC NC	0,00 %		1 540	-16,08 %	206,20 19-juin-17	13,39 %	
TTRC	TRITURAF CI-Ste en Liquidation	490	SP SP	0,00 %		490	0,00 %	1 440,00 19-juil.-02		
UNLC	UNILEVER CI	5 700	NC NC	0,00 %		5 700	-10,09 %	1 233,00 9-juil.-12		
UNXC	UNIWAX CI	1 900	1 895 1 890	-0,53 %	9 17 020	1 890	-6,90 %	173,70 13-juil.-18	9,19 %	9,77
<b>TOTAL</b>					<b>3 673 2 047 830</b>					<b>15,17</b>
<b>SECTEUR - SERVICES PUBLICS</b>		<b>514,80</b>	<b>points</b>	<b>↑</b>			<b>0,82 %</b>			
CIEC	CIE CI	1 190	1 200 1 200	0,84 %	83 99 600	1 200	-16,96 %	31,95 20-juil.-18	2,66 %	33,82
ONTBF	ONATEL BF	4 205	4 205 4 420	5,11 %	1 170 4 963 790	4 420	6,51 %	363,96 6-juin-18	8,23 %	10,63
SDCC	SODE CI	3 000	3 200 3 200	6,67 %	1 3 200	3 200	-17,63 %	270,00 29-août-18	8,44 %	10,58
SNTS	SONATEL SN	16 800	16 900 16 800	0,00 %	4 469 75 141 150	16 800	5,00 %	1 500,00 23-mai-18	8,93 %	8,31
<b>TOTAL</b>					<b>5 723 80 207 740</b>					<b>15,83</b>
<b>SECTEUR - FINANCES</b>		<b>61,17</b>	<b>points</b>	<b>↑</b>			<b>2,10 %</b>			
BICC	BICI CI	6 300	NC NC	0,00 %		6 300	-20,25 %	213,56 2-juil.-18	3,39 %	11,31
BOAB	BANK OF AFRICA BN	3 490	3 465 3 500	0,29 %	257 892 285	3 500	-16,67 %	407,00 15-mai-18	11,63 %	4,76
BOABF	BANK OF AFRICA BF	4 195	4 185 4 300	2,50 %	941 3 953 900	4 300	-17,31 %	358,00 7-mai-18	8,33 %	6,28
BOAC	BANK OF AFRICA CI	3 640	3 570 3 900	7,14 %	183 661 900	3 900	-7,14 %	295,00 6-juin-18	7,56 %	7,19
BOAM	BANK OF AFRICA ML	2 285	2 290 2 295	0,44 %	99 226 715	2 295	-6,33 %	290,00 31-mai-18	12,64 %	4,71
BOAN	BANK OF AFRICA NG	3 730	3 730 3 730	0,00 %	160 596 800	3 730	-4,36 %	379,00 31-mai-18	10,16 %	6,66
BOAS	BANK OF AFRICA SENEGAL	1 745	1 730 1 760	0,86 %	684 1 187 090	1 760	-12,87 %	160,00 2-mai-18	9,09 %	4,18
CBIBF	CORIS BANK INTERNATIONAL	7 495	6 935 7 495	0,00 %	130 927 825	7 495	-13,80 %	336,00 5-juil.-18	4,48 %	12,25
ECOC	ECOBANK COTE D'IVOIRE	3 650	3 650 3 840	5,21 %	2 420 9 065 415	3 840	-9,43 %	368,80 22-juin-18	9,60 %	7,96
ETIT	ECOBANK TRANS. INCORP. TG	18	19 18	0,00 %	31 031 558 658	18	0,00 %	1,21 28-avr.-17	6,71 %	2,56
NSBC	NSIA BANQUE COTE D'IVOIRE	4 900	5 000 5 000	2,04 %	21 104 910	5 000	-16,67 %	466,10 25-juin-18	9,32 %	5,93
SAFC	SAFCA CI	200	NC NC	0,00 %		200	-6,98 %	23,04 29-juil.-11		
SGBC	SGB CI	7 400	7 500 7 800	5,41 %	730 5 593 880	7 800	5,41 %	585,00 17-juil.-18	7,50 %	6,12
SIBC	SOCIETE IVOIRIENNE DE BANQUE	2 150	2 160 2 190	1,86 %	5 573 12 248 165	2 190	-18,89 %	189,00 8-juin-18	8,63 %	4,86
<b>TOTAL</b>					<b>42 229 36 017 543</b>					<b>6,52</b>
<b>SECTEUR - TRANSPORT</b>		<b>483,91</b>	<b>points</b>	<b>→</b>			<b>0,00 %</b>			
SDSC	BOLLORE	1 990	1 975 1 990	0,00 %	528 1 050 200	1 990	-0,50 %	182,00 30-mai-18	9,15 %	8,24
SVOC	MOVIS CI	2 450	NC NC	0,00 %		2 450	-2,00 %	270,00 5-juil.-99		
<b>TOTAL</b>					<b>528 1 050 200</b>					<b>8,24</b>

**MARCHE DES ACTIONS**

Symbole	Titre	Cours Précédent	Cours du jour		Variation jour	Séance de cotation		Cours Référence	Variation de l'année précédente	Dernier dividende payé		Rdt. Net	PER
			Ouv.	Clôt.		Volume	Valeur			Montant net	Date		
<b>SECTEUR - AGRICULTURE</b>		<b>119,15</b>	<b>points</b>		<b>↑</b>	<b>1,21 %</b>							
PALC	PALM CI	1 830	1 825	1 825	-0,27 %	66	118 900	1 825	-3,95 %	253,47	24-sept.-18	13,89 %	3,24
SCRC	SUCRIVOIRE	865	910	925	6,94 %	33 578	31 055 275	925	-2,63 %	72,00	28-sept.-18	7,78 %	5,76
SICC	SICOR CI	3 600	NC	NC	0,00 %			3 600	0,00 %	1 919,00	25-sept.-00		21,48
SOGC	SOGB CI	1 850	1 850	1 900	2,70 %	479	886 000	1 900	-16,85 %	432,00	23-juil.-18	22,74 %	3,94
SPHC	SAPH CI	3 600	NC	NC	0,00 %			3 600	-2,44 %	78,00	27-sept.-18	2,17 %	7,15
<b>TOTAL</b>						<b>34 123</b>	<b>32 060 175</b>						<b>8,31</b>
<b>SECTEUR - DISTRIBUTION</b>		<b>230,80</b>	<b>points</b>		<b>↓</b>	<b>-1,57 %</b>							
ABJC	SERVAIR ABIDJAN CI	1 175	1 180	1 180	0,43 %	42	49 560	1 180	-1,67 %	98,97	20-juin-18	8,39 %	12,97
BNBC	BERNABE CI	2 095	NC	NC	0,00 %			2 095	-12,71 %	63,00	25-juil.-18	3,01 %	6,54
CFAC	CFAO MOTORS CI	485	450	450	-7,22 %	655	294 750	450	-29,69 %	9,90	27-juil.-18	2,20 %	20,07
PRSC	TRACTAFRIC MOTORS CI	122 000	NC	NC	0,00 %			122 000	-1,60 %	3 839,00	31-août-18	3,15 %	28,59
SHEC	VIVO ENERGY CI	845	845	890	5,33 %	14 724	12 707 530	890	-5,82 %	42,86	23-juil.-18	4,82 %	11,20
TTLC	TOTAL CI	1 240	1 240	1 240	0,00 %	228	282 620	1 240	-8,49 %	103,45	28-sept.-18	8,34 %	7,49
TTLS	TOTAL SN	1 445	1 445	1 400	-3,11 %	376	532 070	1 400	-3,45 %	56,25	27-juil.-18	4,02 %	10,97
<b>TOTAL</b>						<b>16 025</b>	<b>13 866 530</b>						<b>13,98</b>
<b>AUTRES SECTEURS</b>		<b>203,59</b>	<b>points</b>		<b>↓</b>	<b>-2,94 %</b>							
STAC	SETAO CI	170	165	165	-2,94 %	100	16 500	165	-2,94 %				2,53
<b>TOTAL</b>						<b>100</b>	<b>16 500</b>						<b>2,53</b>
<b>TOTAL - Marché des actions</b>						<b>102 401</b>	<b>165 266 518</b>						

**MARCHE DES DROITS**

Symbole	Titre	Cours Précédent	Cours du jour		Variation jour	Séance de cotation		Cours Référence	Variation depuis l'origine	Parité	Periode de négociation	
			Ouv.	Clôt.		Volume	Valeur				Début	fin
<b>TOTAL</b>												
<b>TOTAL - Marché des droits</b>												

**TROISIEME COMPARTIMENT - BRVM PETITES CAPITALISATIONS**

Symbole	Titre	Cours Précédent	Cours du jour		Variation jour	Séance de cotation		Cours Référence	Variation depuis l'origine
			Ouv.	Clôt.		Volume	Valeur		
<b>TOTAL</b>									
<b>TOTAL - 3ème Compartiment - BRVM PC</b>									

**Légende:**  
 (d) Ex-dividende  
 Cours du jour: Ouv.: Ouverture Clôt.: Clôture Moy.: Moyen  
 Mentions : NC: Non Coté Ex-c: Ex-coupon Ex-d: Ex-droit SP: Suspendu Val-T: Valeur Théorique  
 PER = Cours / BNPA selon les données disponibles Rdt. Net: Rendement net (DNPA / Cours)  
 Comp.: 1 - Premier Compartiment 2 - Second Compartiment 3 - Compartiment de croissance  
 Ratio de liquidité = Titres échangés / Volume des ordres de vente  
 : Progression de l'indice sectoriel : Stabilité de l'indice sectoriel : Recul de l'indice sectorie

**MARCHE DES OBLIGATIONS**

Symbole	Titre	Valeur nominale	Cours Précédent	Cours du jour	Cours Référence	Séance de cotation	Coupon couru	Coupon d'intérêt	Éché.	Type Amort	
						Volume	Valeur	Période	Montant net		
<b>OBLIGATIONS D'ETAT</b>											
EOM.01	ETAT DU MALI 6.20% 2016-2023	8 333	8 333	NC	8 333		356,70	A	516,65	23-mai-19	ACD
EOM.02	Etat du Mali 6.50% 2017-2024	10 000	9 860	NC	9 860		507,53	A	650,00	20-avr.-19	AC
EOS.04	ETAT SENEGAL 6.70% 2012-2019	2 000	2 000	2 000	2 000	102	204 000	A	134,00	14-déc.-19	ACD
EOS.05	ETAT SENEGAL 6.50% 2013-2023	10 000	10 000	NC	10 000		1,80	S	325,00	29-juil.-19	ACD
EOS.06	ETAT SENEGAL 6.50% 2014-2021	6 000	6 000	NC	6 000		80,44	S	227,50	27-mai-19	ACD
EOS.07	ETAT SENEGAL 6.30% 2015-2025	10 000	10 000	NC	10 000		115,81	S	317,59	25-mai-19	ACD
TPBF.03	TPBF 6,50% 2013-2020	10 000	10 000	NC	10 000		111,33	S	325,00	29-mai-19	ACD
TPBF.04	TPBF 6.50% 2017-2027 (*)	10 000	10 000	9 990	9 990	240	2 397 600	S	327,67	31-janv.-19	ACD
TPBF.05	TPBF 6,50% 2017-2024	10 000	9 990	NC	9 990		57,14	S	325,00	29-juin-19	ACD
TPBF.06	TPBF 6.50% 2018-2025	10 000	10 000	NC	10 000		99,73	S	324,11	5-juin-19	ACD
TPBJ.01	TPBJ 6.50% 2017-2027	10 000	9 800	9 990	9 990	2 322	22 992 210	A	650,00	7-avr.-19	ACD
TPBJ.02	TPBJ 6.50% 2018-2025	10 000	10 000	NC	10 000		111,33	S	325,00	29-mai-19	AC
TPCI.016	TPCI 6.55% 2014-2022	10 000	10 000	9 825	9 825	110	1 080 750	A	655,00	20-mai-19	ACD
TPCI.017	TPCI 3% 2014-2024	10 000	10 000	NC	10 000		34,62	S	150,00	19-juin-19	ACD
TPCI.018	TPCI 5.85% 2014-2021	10 000	10 000	NC	10 000		67,50	S	292,50	19-juin-19	ACD
TPCI.019	TPCI 5.99% 2015-2025	10 000	10 000	NC	10 000		428,33	A	599,00	14-mai-19	ACD
TPCI.020	TPCI 5.85% 2015-2022	10 000	10 000	NC	10 000		188,04	S	292,50	5-avr.-19	ACD
TPCI.021	TPCI 6% 2016-2028	10 000	9 850	NC	9 850		488,22	A	600,00	8-avr.-19	ACD
TPCI.022	TPCI 5.90% 2016-2026	10 000	10 000	NC	10 000		370,16	A	590,00	15-juin-19	ACD
TPCI.023	TPCI 5.90% 2016-2026	10 000	10 000	NC	10 000		119,62	A	590,00	17-nov.-19	ACD
TPCI.024	TPCI 6.25% 2017-2029	10 000	10 000	NC	10 000		209,48	S	312,50	31-mars-19	ACD
TPCI.025	TPCI 5,95% 2017-2024 A	10 000	10 000	9 950	9 950	6	59 700	S	297,50	24-avr.-19	ACD
TPCI.026	TPCI 5,95% 2017-2024 B	10 000	10 000	NC	10 000		133,14	S	297,50	10-mai-19	ACD
TPCI.027	TPCI 6% 2017-2025	10 000	10 000	NC	10 000		52,75	S	300,00	29-juin-19	ACD
TPCI.028	TPCI 6% 2018-2026	10 000	10 000	NC	10 000		297,53	A	600,00	2-août-19	ACD
TPTG.01	TPTG 6,90% 2018-2023	10 000	10 000	NC	10 000		7,62	S	345,00	26-juil.-19	AC
<b>TOTAL</b>						2 780	26 734 260				
<b>OBLIGATIONS REGIONALES</b>											
BIDC.03	BIDC-EBID 6.50% 2014-2021	10 000	9 950	NC	9 950		222,65	S	325,00	28-mars-19	ACD
BIDC.04	BIDC-EBID 6.10% 2017-2027	10 000	10 000	9 900	9 900	228	2 257 200	A	610,00	16-juin-19	ACD
BOAD.011	BOAD 5.95% 2012-2019	10 000	10 000	9 800	9 800	110	1 078 000	A	595,00	6-mars-19	ACD
BOAD.012	BOAD 5.95% 2014-2021	10 000	10 000	NC	10 000		57,05	A	595,00	26-déc.-19	ACD
CRRH.01	CRRH-UEMOA 6.10% 2012-2022	10 000	10 000	NC	10 000		281,79	S	305,00	13-févr.-19	AC
CRRH.02	CRRH-UEMOA 6.10% 2012-2024	10 000	10 000	NC	10 000		21,91	S	305,00	17-juil.-19	AC
CRRH.03	CRRH-UEMOA 6% 2013-2023	10 000	10 000	NC	10 000		158,24	S	300,00	26-avr.-19	AC
CRRH.04	CRRH-UEMOA 6% 2014-2024	10 000	9 950	NC	9 950		51,10	S	300,00	30-juin-19	AC
CRRH.05	CRRH-UEMOA 5.85% 2015-2025	10 000	10 000	9 980	9 980	196	1 957 620	S	290,10	4-juil.-19	AC
CRRH.06	CRRH-UEMOA 5.85% 2016-2026	10 000	9 592	NC	9 592		43,63	S	292,50	3-juil.-19	ACD
CRRH.07	CRRH-UEMOA 5.95% 2017-2029	9 167	9 167	NC	9 167		116,56	S	285,10	17-mai-19	AC
SHAF.03	SHELTER AFRIQUE 6.6% 2014-2021	5 000	5 000	NC	5 000		140,14	S	166,36	28-févr.-19	ACD
<b>TOTAL</b>						534	5 292 820				
<b>OBLIGATIONS PRIVEES</b>											
ORGT.01	ORAGROUP 6.75% 2013-2019	10 000	9 975	NC	9 975		105,70	S	337,50	4-juin-19	ACD
SIFC.01	SIFCA 6.90% 2013-2021	10 000	10 000	NC	10 000		324,21	A	676,20	8-août-19	ACD
SNLC.01	SENELEC 6,50% 2018-2025	10 000	10 000	NC	10 000		224,45	S	325,00	27-mars-19	AC
<b>TOTAL</b>						0	0				
<b>SUKUK ET TITRES ASSIMILES</b>											
SUKCI.S1	SUKUK CI 5.75% 2015-2020	10 000	9 990	NC	9 990		52,71	S	290,69	28-juin-19	AC
SUKCI.S2	SUKUK CI 5.75% 2016-2023	10 000	10 000	NC	10 000		231,60	S	289,10	7-mars-19	ACD
SUKSN.S2	SUKUK SN 6% 2016-2026	10 000	10 000	NC	10 000		6,67	S	301,67	26-juil.-19	ACD
SUKTG.S1	SUKUK TG 6.5% 2016-2026	10 000	10 000	NC	10 000			S		17-févr.-19	ACD
<b>TOTAL</b>						0	0				
<b>TOTAL - Marché des obligations</b>						3 314	32 027 080				

Légende :  
 (\*) Ex-Coupon couru (##) Cours de référence amorti / Coupon couru Ex-c (\*\*) Ex-marge de profits  
 Cours du jour: Ouv.: Ouverture Clôt.: Clôture Moy.: Moyen  
 Type Amort: Type d'Amortissement IF: In Fine AC: Amortissement Constant AD: Amortissement Dégressif ACD: Amortissement Constant Différé  
 Période: Périodicité de paiement des coupons A: Annuelle S: Semestrielle T: Trimestrielle  
 Éché.: Échéance de paiement des intérêts  
 Mentions: NC: Non Coté Ex-c: Ex-coupon ou Ex-droit SP: Suspendu

## INFORMATIONS

## OPERATIONS EN COURS

Emetteur	Opération
BANK OF AFRICA BN	Augmentation de capital par Fusion-absorption - BOA BENIN
TPBF	Emprunt obligataire "TPBF 6,50% 2018-2025"- Première cotation le 01/02/2019

## AVIS

Entité	N°	Nature	Objet
--------	----	--------	-------

## COMMUNIQUES

Emetteur	N°	Nature	Objet
----------	----	--------	-------

**QUANTITES RESIDUELLES**
**MARCHE DES ACTIONS**

Symbole	Titre	Quantité résiduelle à l'achat	Cours Achat / Vente			Quantité résiduelle à la vente	Cours de Référence
ABJC	SERVAIR ABIDJAN CI	56	1,100	/	1,180	1 088	1 180
BICC	BICI CI	250	6,300	/	6,600	210	6 300
BNBC	BERNABE CI			/	2,200	253	2 095
BOAB	BANK OF AFRICA BN	36	3,230	/	3,495	194	3 500
BOABF	BANK OF AFRICA BF	60	4,185	/	4,300	59	4 300
BOAC	BANK OF AFRICA CI	30	3,900	/	3,910	100	3 900
BOAM	BANK OF AFRICA ML	153	2,115	/	2,290	110	2 295
BOAN	BANK OF AFRICA NG	1	3,730	/	3,790	100	3 730
BOAS	BANK OF AFRICA SENEGAL	753	1,750	/	1,760	189	1 760
CABC	SICABLE CI	53	945	/			940
CBIBF	CORIS BANK INTERNATIONAL			/	7,490	8	7 495
CFAC	CFAO MOTORS CI			/	460	7 601	450
CIEC	CIE CI	12	1,200	/	1,250	5	1 200
ECOC	ECOBANK COTE D'IVOIRE	47	3,750	/	3,840	49	3 840
ETIT	ECOBANK TRANS. INCORP. TG	48 257	18	/	19	374 271	18
FTSC	FILTISAC CI	10	1,715	/	1,800	363	1 715
NEIC	NEI-CEDA CI	2 295	195	/	210	1 000	195
NSBC	NSIA BANQUE COTE D'IVOIRE			/	5,000	190	5 000
NTLC	NESTLE CI	33	835	/			825
ONTBF	ONATEL BF	62	4,210	/	4,410	384	4 420
PALC	PALM CI	13	1,750	/	1,820	8	1 825
PRSC	TRACTAFRIC MOTORS CI			/	122,000	20	122 000
SAFC	SAFCA CI	2 060	205	/			200
SCRC	SUCRIVOIRE	834	925	/			925
SDCC	SODE CI	1	3,100	/	3,200	14	3 200
SDSC	BOLLORE	20	1,975	/	1,990	1 545	1 990
SEMC	CROWN SIEM CI			/			290
SGBC	SGB CI	17	7,500	/	7,800	196	7 800
SHEC	VIVO ENERGY CI	1 565	845	/	895	25	890
SIBC	SOCIETE IVOIRIENNE DE BANQUE	6 770	2,190	/	2,195	35	2 190
SICC	SICOR CI	22	3,600	/			3 600
SIVC	AIR LIQUIDE CI	30	475	/	495	11	500
SLBC	SOLIBRA CI	1	54,000	/	57,800	21	57 000
SMBC	SMB CI			/	19,900	15	19 900
SNTS	SONATEL SN	181	16,700	/	16,800	2 953	16 800
SOGC	SOGB CI	30	1,805	/	1,985	4 000	1 900
SPHC	SAPH CI	50	3,400	/	3,600	95	3 600
STAC	SETAO CI	47	165	/			165
STBC	SITAB CI			/	1,540	35	1 540
SVOC	MOVIS CI			/	2,450	71	2 450
TTLC	TOTAL CI	10	1,200	/	1,235	319	1 240
TTLS	TOTAL SN	15	1,350	/	1,445	411	1 400
TTRC	TRITURAF CI-Ste en Liquidation			/			490
UNLC	UNILEVER CI			/	Marché	273	5 700
UNXC	UNIWAX CI	29	1,890	/	1,895	198	1 890

**QUANTITES RESIDUELLES**

**MARCHE DES DROITS**

Symbole	Titre	Quantité résiduelle à l'achat	Cours Achat / Vente	Quantité résiduelle à la vente	Cours de Référence
---------	-------	-------------------------------	---------------------	--------------------------------	--------------------

**TROISIEME COMPARTIMENT - BRVM PETITES CAPITALISATIONS**

Symbole	Titre	Quantité résiduelle à l'achat	Cours Achat / Vente	Quantité résiduelle à la vente	Cours de Référence
---------	-------	-------------------------------	---------------------	--------------------------------	--------------------

**QUANTITES RESIDUELLES**
**MARCHE DES OBLIGATIONS**

Symbole	Titre	Quantité résiduelle à l'achat	Cours Achat / Vente	Quantité résiduelle à la vente	Cours de Référence
ORGT.O1	ORAGROUP 6.75% 2013-2019		/		9 975
SIFC.O1	SIFCA 6.90% 2013-2021		/		10 000
SNLC.O1	SENELEC 6,50% 2018-2025		/		10 000
EOM.O1	ETAT DU MALI 6.20% 2016-2023		/ 8,333	623	8 333
EOM.O2	Etat du Mali 6.50% 2017-2024		/		9 860
EOS.O4	ETAT SENEGAL 6.70% 2012-2019		/ 2,000	398	2 000
EOS.O5	ETAT SENEGAL 6.50% 2013-2023		/		10 000
EOS.O6	ETAT SENEGAL 6.50% 2014-2021	62	6,000 /		6 000
EOS.O7	ETAT SENEGAL 6.30% 2015-2025		/		10 000
TPCI.O28	TPCI 6% 2018-2026		/		10 000
TPTG.O1	TPTG 6,90% 2018-2023		/ 10,000	132	10 000
TPCI.O22	TPCI 5.90% 2016-2026		/ 9,900	49 990	10 000
TPCI.O23	TPCI 5.90% 2016-2026		/		10 000
TPCI.O24	TPCI 6.25% 2017-2029		/		10 000
TPCI.O25	TPCI 5,95% 2017-2024 A		/		9 950
TPCI.O26	TPCI 5,95% 2017-2024 B		/ 10,000	100	10 000
TPCI.O27	TPCI 6% 2017-2025		/ 10,000	1	10 000
TPCI.O16	TPCI 6.55% 2014-2022		/ 9,825	35	9 825
TPCI.O17	TPCI 3% 2014-2024		/		10 000
TPCI.O18	TPCI 5.85% 2014-2021		/		10 000
TPCI.O19	TPCI 5.99% 2015-2025		/ 9,900	21 769	10 000
TPCI.O20	TPCI 5.85% 2015-2022		/ 9,800	4 001	10 000
TPCI.O21	TPCI 6% 2016-2028		/ 9,900	12 700	9 850
TPBF.O3	TPBF 6,50% 2013-2020		/		10 000
TPBF.O4	TPBF 6.50% 2017-2027	10	9,990 / 9,995	100	9 990
TPBF.O5	TPBF 6,50% 2017-2024	290	9,860 / 9,995	596	9 990
TPBF.O6	TPBF 6.50% 2018-2025		/ 10,000	35	10 000
TPBJ.O1	TPBJ 6.50% 2017-2027		/ 9,990	1 647	9 990
TPBJ.O2	TPBJ 6.50% 2018-2025		/ 10,000	6 363	10 000
BIDC.O3	BIDC-EBID 6.50% 2014-2021		/ 10,000	6 251	9 950
BIDC.O4	BIDC-EBID 6.10%2017-2027		/ 9,900	2 809	9 900
BOAD.O11	BOAD 5.95% 2012-2019		/ 9,900	190	9 800
BOAD.O12	BOAD 5.95% 2014-2021		/ 10,000	460	10 000
CRRH.O1	CRRH-UEMOA 6.10% 2012-2022		/		10 000
CRRH.O2	CRRH-UEMOA 6.10% 2012-2024		/		10 000
CRRH.O3	CRRH-UEMOA 6% 2013-2023		/		10 000
CRRH.O4	CRRH-UEMOA 6% 2014-2024		/		9 950
CRRH.O5	CRRH-UEMOA 5.85% 2015-2025		/ 9,990	640	9 980
CRRH.O6	CRRH-UEMOA 5.85% 2016-2026		/ 10,311	1 000	9 592
CRRH.O7	CRRH-UEMOA 5.95% 2017-2029		/ 9,167	390	9 167
SHAF.O3	SHELTER AFRIQUE 6.6% 2014-2021		/		5 000

**SUKUK ET TITRES ASSIMILES**

Symbole	Titre	Quantité résiduelle à l'achat	Cours Achat / Vente	Quantité résiduelle à la vente	Cours de Référence
SUKCI.S1	SUKUK CI 5.75% 2015-2020		/		9 990
SUKCI.S2	SUKUK CI 5.75% 2016-2023		/		10 000
SUKSN.S2	SUKUK SN 6% 2016-2026		/		10 000
SUKTG.S1	SUKUK TG 6.5% 2016-2026		/		10 000





**CALENDRIER DES ASSEMBLEES GENERALES**

**ANNEE : 2019**

Société	Nature	Date	Heure	Lieu
---------	--------	------	-------	------

# L'actualité de la BRVM sur nos plateformes digitales

## Infos BRVM

Pour recevoir les informations boursières par SMS, souscrivez :



Côte d'Ivoire : \*430#  
Bénin : \*430\*15#



Côte d'Ivoire : #139#  
Burkina Faso : \*310#



Côte d'Ivoire : \*431#  
Niger : \*512\*9#  
Togo : \*310#

## Site web

[www.brvm.org](http://www.brvm.org)

## Application Mobile

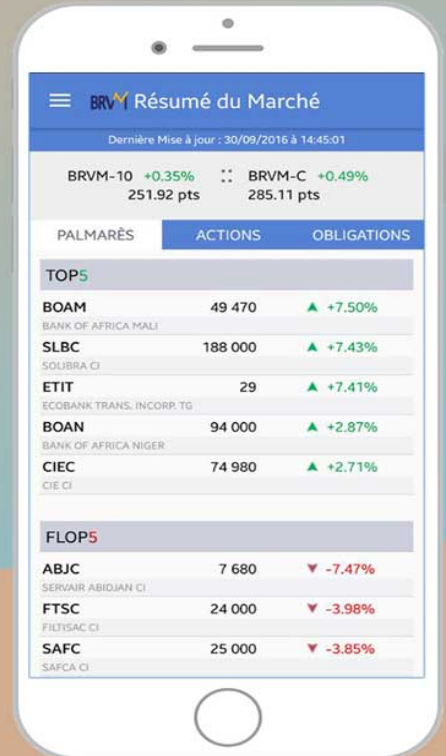

Disponible sur  
 Google play  
Disponible sur  
 App Store



Nous suivre sur :

