

BRVM 10	158,37
Variation Jour	↓ -0,18 %
Variation annuelle	↑ 2,60 %



BULLETIN OFFICIEL DE LA COTE

N° 37

jeudi 21 février 2019

Site : www.brvm.org

BRVM Composite	166,49
Variation Jour	↓ -0,79 %
Variation annuelle	↓ -3,34 %

Evolution des indices

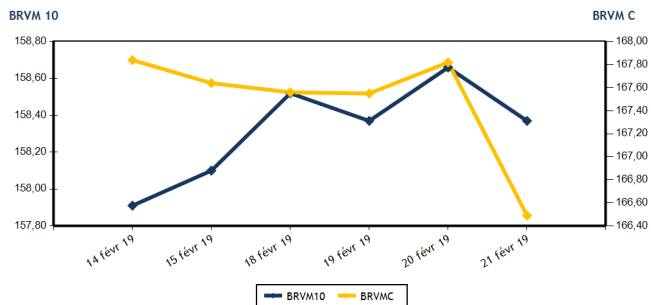

Volumes et valeurs transigés

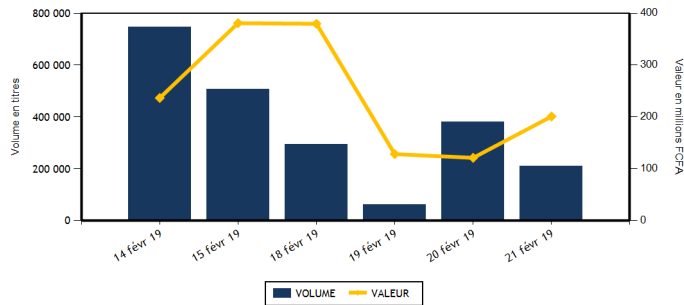

Actions	Niveau	Evol. Jour
Capitalisation boursière (FCFA)	4 682 969 373 340	-0,79 %
Volume échangé	208 924	-44,64 %
Valeur transigée (FCFA)	179 913 013	125,17 %
Nombre de titres transigés	37	0,00 %
Nombre de titres en hausse	8	-33,33 %
Nombre de titres en baisse	18	50,00 %
Nombre de titres inchangés	11	-15,38 %

Obligations	Niveau	Evol. Jour
Capitalisation boursière (FCFA)	3 501 276 680 930	-0,14 %
Volume échangé	2 226	-47,18 %
Valeur transigée (FCFA)	21 070 136	-49,01 %
Nombre de titres transigés	10	100,00 %
Nombre de titres en hausse	1	0,00 %
Nombre de titres en baisse	6	100,00 %
Nombre de titres inchangés	3	200,00 %

PLUS FORTES HAUSSES

Titres	Cours	Evol. Jour	Evol. annuelle
SICABLE CI (CABC)	1 610	7,33 %	62,63 %
BANK OF AFRICA BF (BOABF)	5 360	7,31 %	3,08 %
BANK OF AFRICA BN (BOAB)	3 900	5,41 %	-7,14 %
UNIWAX CI (UNXC)	2 150	4,88 %	5,91 %
SERVAIR ABIDJAN CI (ABJC)	1 300	4,00 %	8,33 %

PLUS FORTES BAISES

Titres	Cours	Evol. Jour	Evol. annuelle
ECOBANK COTE D'IVOIRE (ECOC)	3 605	-7,45 %	-14,98 %
BOLLORE (SDSC)	1 715	-7,30 %	-14,25 %
FILTISAC CI (FTSC)	1 400	-6,67 %	-33,96 %
BANK OF AFRICA ML (BOAM)	2 100	-6,67 %	-14,29 %
SMB CI (SMBC)	18 100	-5,51 %	-7,18 %

INDICES SECTORIELS

Base = 100 au 14 juin 1999	Nombre de sociétés	Valeur	Evol. Jour	Evol. annuelle	Volume	Valeur	PER moyen
BRVM - INDUSTRIE	12	50,10	-0,44 %	-12,52 %	5 265	8 788 870	14,49
BRVM - SERVICES PUBLICS	4	517,87	-0,12 %	4,55 %	5 196	79 439 195	16,22
BRVM - FINANCES	14	62,05	-1,15 %	-7,88 %	175 844	58 193 648	6,49
BRVM - TRANSPORT	2	418,27	-7,15 %	-14,02 %	5 857	10 625 445	7,10
BRVM - AGRICULTURE	5	111,42	-0,98 %	-12,41 %	3 405	7 941 995	8,07
BRVM - DISTRIBUTION	7	247,46	-1,31 %	-7,60 %	13 357	14 923 860	14,65
BRVM - AUTRES SECTEURS	1	185,08	0,00 %	-11,77 %	0	0	2,30
BRVM - PETITES CAPITALISATIONS	-	-	-	-	-	-	-

Indicateurs	1er et 2è Comp.	BRVM PC
PER moyen du marché	10,61	
Taux de rendement moyen du marché	8,15	
Taux de rentabilité moyen du marché	8,02	
Nombre de sociétés cotées	45	
Nombre de lignes obligataires	46	
Volume moyen annuel par séance	2 297,00	
Valeur moyenne annuelle par séance	4 328 749,50	

Indicateurs	1er et 2è Comp.	BRVM PC
Ratio moyen de liquidité	22,57	
Ratio moyen de satisfaction	13,11	
Ratio moyen de tendance	58,07	
Ratio moyen de couverture	172,21	
Taux de rotation moyen du marché	0,02	
Prime de risque du marché	3,43	
Nombre de SGI participantes	24	

Définitions

Volume moyen annuel par séance = Valeur annuel échangé / nombre de séances
 Valeur moyenne annuelle par séance = Valeur annuelle échangée / nombre de séances
 Ratio moyen de liquidité = Moyenne des ratios de liquidité (Titres échangés / Volume des ordres de vente)
 Ratio moyen de satisfaction = Moyenne des ratios de satisfaction (Titres échangés / Volume des ordres d'achat)
 Ratio moyen de tendance = Moyenne des ratios de tendance (Volume des ordres d'achat / Volume des ordres de vente)
 Ratio moyen de couverture = Moyenne des ratios de couverture (Volume des ordres de vente / Volume des ordres d'achat)

Taux moyen de rotation = moyenne des taux de rotation des actions cotées (volume transigé/capi flottante)
 PER moyen du marché = moyenne des PER des actions cotées ayant un PER positif
 Taux de rendement moyen = moyenne des taux de rendement des actions cotées ayant distribué un dividende
 Taux de rentabilité moyen = moyenne des taux de rentabilité des actions cotées
 Prime de risque du marché = (1 / le PER moyen du marché) - le taux de référence actuel des emprunts d'Etat



MARCHE DES ACTIONS

Symbole	Titre	Cours Précédent	Cours du jour		Variation jour	Séance de cotation		Cours Référence	Variation de l'année précédente	Dernier dividende payé		Rdt. Net	PER
			Ouv.	Clôt.		Volume	Valeur			Montant net	Date		
SECTEUR - INDUSTRIE		50,10	points		↓				-0,44 %				
CABC	SICABLE CI	1 500	1 500	1 610	7,33 %	3 155	4 966 350	1 610	62,63 %	100,00	31-mai-18	6,21 %	9,72
FTSC	FILTISAC CI	1 500	1 500	1 400	-6,67 %	404	575 825	1 400	-33,96 %	161,27	16-août-18	11,52 %	7,92
NEIC	NEI-CEDA CI	190	190	190	0,00 %	35	6 650	190	11,76 %	9,00	28-juin-01		4,80
NTLC	NESTLE CI	815	815	815	0,00 %	52	42 380	815	-19,31 %	31,50	12-août-11		
SEMC	CROWN SIEM CI	260	260	260	0,00 %	130	33 800	260	-13,33 %	16,92	29-sept.-17	6,51 %	43,79
SIVC	AIR LIQUIDE CI	430	425	425	-1,16 %	25	10 625	425	-20,56 %	63,00	29-sept.-17	14,82 %	
SLBC	SOLIBRA CI	50 000	NC	NC	0,00 %			50 000	-10,71 %	2 322,00	14-juin-18	4,64 %	19,36
SMBC	SMB CI	19 155	18 100	18 100	-5,51 %	30	543 000	18 100	-7,18 %	450,00	29-août-18	2,49 %	4,70
STBC	SITAB CI	1 210	1 190	1 190	-1,65 %	326	387 940	1 190	-35,15 %	206,20	19-juin-17	17,33 %	
TTRC	TRITURAF CI-Ste en Liquidation	490	SP	SP	0,00 %			490	0,00 %	1 440,00	19-juil.-02		
UNLC	UNILEVER CI	5 135	NC	NC	0,00 %			5 135	-19,01 %	1 233,00	9-juil.-12		
UNXC	UNIWAX CI	2 050	2 150	2 150	4,88 %	1 108	2 222 300	2 150	5,91 %	173,70	13-juil.-18	8,08 %	11,11
TOTAL						5 265	8 788 870						14,49
SECTEUR - SERVICES PUBLICS		517,87	points		↓				-0,12 %				
CIEC	CIE CI	1 345	1 300	1 300	-3,35 %	160	208 000	1 300	-10,03 %	31,95	20-juil.-18	2,46 %	36,64
ONTBF	ONATEL BF	4 105	4 105	4 105	0,00 %	500	2 062 710	4 105	-1,08 %	363,96	6-juin-18	8,87 %	9,87
SDCC	SODE CI	3 000	3 005	3 000	0,00 %	30	90 075	3 000	-22,78 %	270,00	29-août-18	9,00 %	9,92
SNTS	SONATEL SN	17 100	17 105	17 100	0,00 %	4 506	77 078 410	17 100	6,88 %	1 500,00	23-mai-18	8,77 %	8,46
TOTAL						5 196	79 439 195						16,22
SECTEUR - FINANCES		62,05	points		↓				-1,15 %				
BICC	BICI CI	5 595	5 490	5 490	-1,88 %	20	109 800	5 490	-30,51 %	213,56	2-juil.-18	3,89 %	9,85
BOAB	BANK OF AFRICA BN	3 700	3 650	3 900	5,41 %	1 871	6 940 700	3 900	-7,14 %	407,00	15-mai-18	10,44 %	5,30
BOABF	BANK OF AFRICA BF	4 995	4 995	5 360	7,31 %	2 556	12 969 635	5 360	3,08 %	358,00	7-mai-18	6,68 %	7,83
BOAC	BANK OF AFRICA CI	3 400	3 395	3 350	-1,47 %	181	607 640	3 350	-20,24 %	295,00	6-juin-18	8,81 %	6,18
BOAM	BANK OF AFRICA ML	2 250	2 200	2 100	-6,67 %	212	450 625	2 100	-14,29 %	290,00	31-mai-18	13,81 %	4,31
BOAN	BANK OF AFRICA NG	3 995	3 995	3 995	0,00 %	128	511 360	3 995	2,44 %	379,00	31-mai-18	9,49 %	7,13
BOAS	BANK OF AFRICA SENEGAL	1 785	1 800	1 800	0,84 %	2 904	5 180 970	1 800	-10,89 %	160,00	2-mai-18	8,89 %	4,27
CBIBF	CORIS BANK INTERNATIONAL	7 645	7 100	7 500	-1,90 %	328	2 441 235	7 500	-13,74 %	336,00	5-juil.-18	4,48 %	12,26
ECOC	ECOBANK COTE D'IVOIRE	3 895	3 850	3 605	-7,45 %	2 081	7 547 345	3 605	-14,98 %	368,80	22-juin-18	10,23 %	7,48
ETIT	ECOBANK TRANS. INCORP. TG	19	19	19	0,00 %	161 912	3 076 328	19	5,56 %	1,21	28-avr.-17	6,36 %	2,71
NSBC	NSIA BANQUE COTE D'IVOIRE	4 230	4 250	4 200	-0,71 %	1 563	6 575 800	4 200	-30,00 %	466,10	25-juin-18	11,10 %	4,98
SAFC	SAFCA CI	215	NC	NC	0,00 %			215	0,00 %	23,04	29-juil.-11		
SGBC	SGB CI	8 300	8 295	8 100	-2,41 %	1 123	9 297 110	8 100	9,46 %	585,00	17-juil.-18	7,22 %	6,36
SIBC	SOCIETE IVOIRIENNE DE BANQUE	2 600	2 600	2 600	0,00 %	965	2 485 100	2 600	-3,70 %	189,00	8-juin-18	7,27 %	5,77
TOTAL						175 844	58 193 648						6,49
SECTEUR - TRANSPORT		418,27	points		↓				-7,15 %				
SDSC	BOLLORE	1 850	1 850	1 715	-7,30 %	5 857	10 625 445	1 715	-14,25 %	182,00	30-mai-18	10,61 %	7,10
SVOC	MOVIS CI	2 450	NC	NC	0,00 %			2 450	-2,00 %	270,00	5-juil.-99		
TOTAL						5 857	10 625 445						7,10

MARCHE DES ACTIONS

Symbole	Titre	Cours Précédent	Cours du jour		Variation jour	Séance de cotation		Cours Référence	Variation de l'année précédente	Dernier dividende payé		Rdt. Net	PER
			Ouv.	Clôt.		Volume	Valeur			Montant net	Date		
SECTEUR - AGRICULTURE		111,42	points		↓ -0,98 %								
PALC	PALM CI	1 565	1 595	1 595	1,92 %	8	12 760	1 595	-16,05 %	253,47	24-sept.-18	15,89 %	2,83
SCRC	SUCRIVOIRE	895	880	885	-1,12 %	1 302	1 147 785	885	-6,84 %	72,00	28-sept.-18	8,14 %	5,51
SICC	SICOR CI	3 605	NC	NC	0,00 %			3 605	0,14 %	1 919,00	25-sept.-00		21,51
SOGC	SOGB CI	2 000	1 910	1 910	-4,50 %	95	181 450	1 910	-16,41 %	432,00	23-juil.-18	22,62 %	3,96
SPHC	SAPH CI	3 300	3 300	3 300	0,00 %	2 000	6 600 000	3 300	-10,57 %	78,00	27-sept.-18	2,36 %	6,56
TOTAL						3 405	7 941 995						8,07
SECTEUR - DISTRIBUTION		247,46	points		↓ -1,31 %								
ABJC	SERVAIR ABIDJAN CI	1 250	1 300	1 300	4,00 %	24	31 200	1 300	8,33 %	98,97	20-juin-18	7,61 %	14,29
BNBC	BERNABE CI	1 900	1 900	1 820	-4,21 %	169	313 100	1 820	-24,17 %	63,00	25-juil.-18	3,46 %	5,68
CFAC	CFAO MOTORS CI	550	550	525	-4,55 %	257	137 000	525	-17,97 %	9,90	27-juil.-18	1,89 %	23,41
PRSC	TRACTAFRIC MOTORS CI	122 000	NC	NC	0,00 %			122 000	-1,60 %	3 839,00	31-août-18	3,15 %	28,59
SHEC	VIVO ENERGY CI	900	900	900	0,00 %	6 114	5 502 425	900	-4,76 %	42,86	23-juil.-18	4,76 %	11,33
TTLIC	TOTAL CI	1 375	1 375	1 380	0,36 %	5 395	7 074 475	1 380	1,85 %	103,45	28-sept.-18	7,50 %	8,34
TTLS	TOTAL SN	1 395	1 395	1 390	-0,36 %	1 398	1 865 660	1 390	-4,14 %	56,25	27-juil.-18	4,05 %	10,89
TOTAL						13 357	14 923 860						14,65
AUTRES SECTEURS		185,08	points		→ 0,00 %								
STAC	SETAO CI	150	NC	NC	0,00 %			150	-11,76 %				2,30
TOTAL						0	0						2,30
TOTAL - Marché des actions						208 924	179 913 013						

MARCHE DES DROITS

Symbole	Titre	Cours Précédent	Cours du jour		Variation jour	Séance de cotation		Cours Référence	Variation depuis l'origine	Parité	Periode de négociation	
			Ouv.	Clôt.		Volume	Valeur				Début	fin
TOTAL												
TOTAL - Marché des droits												

TROISIEME COMPARTIMENT - BRVM PETITES CAPITALISATIONS

Symbole	Titre	Cours Précédent	Cours du jour		Variation jour	Séance de cotation		Cours Référence	Variation depuis l'origine
			Ouv.	Clôt.		Volume	Valeur		
TOTAL									
TOTAL - 3ème Compartiment - BRVM PC									

Légende:
 (d) Ex-dividende
 Cours du jour: Ouv.: Ouverture Clôt.: Clôture Moy.: Moyen
 Mentions: NC: Non Coté Ex-c: Ex-coupon Ex-d: Ex-droit SP: Suspendu Val-T: Valeur Théorique
 PER = Cours / BNPA selon les données disponibles Rdt. Net: Rendement net (DNPA / Cours)
 Comp.: 1 - Premier Compartiment 2 - Second Compartiment 3 - Compartiment de croissance
 Ratio de liquidité = Titres échangés / Volume des ordres de vente
 : Progression de l'indice sectoriel : Stabilité de l'indice sectoriel : Recul de l'indice sectoriel

MARCHE DES OBLIGATIONS

Symbole	Titre	Valeur nominale	Cours Précédent	Cours du jour	Cours Référence	Séance de cotation	Coupon couru	Coupon d'intérêt	Période	Montant net	Eché.	Type Amort
						Volume	Valeur					
OBLIGATIONS D'ETAT												
EOM.01	ETAT DU MALI 6.20% 2016-2023	8 333	8 333	8 228	8 228.84	565	4 649 293	387,84	A	516,65	23-mai-19	ACD
EOM.02	Etat du Mali 6.50% 2017-2024	10 000	9 860	NC	9 860			546,71	A	650,00	20-avr.-19	AC
EOS.04	ETAT SENEGAL 6.70% 2012-2019	2 000	2 000	NC	2 000			25,33	A	134,00	14-déc.-19	ACD
EOS.05	ETAT SENEGAL 6.50% 2013-2023	10 000	10 000	NC	10 000			41,30	S	325,00	29-juil.-19	ACD
EOS.06	ETAT SENEGAL 6.50% 2014-2021	6 000	6 000	NC	6 000			108,09	S	227,50	27-mai-19	ACD
EOS.07	ETAT SENEGAL 6.30% 2015-2025	10 000	10 000	NC	10 000			154,41	S	317,59	25-mai-19	ACD
TPBF.03	TPBF 6,50% 2013-2020	10 000	10 000	NC	10 000			150,83	S	325,00	29-mai-19	ACD
TPBF.04	TPBF 6.50% 2017-2027	10 000	9 985	NC	9 985			37,40	S	322,33	31-juil.-19	ACD
TPBF.05	TPBF 6,50% 2017-2024	10 000	10 000	9 940	9 940	810	8 051 400	96,43	S	325,00	29-juin-19	ACD
TPBF.06	TPBF 6.50% 2018-2025	10 000	10 000	NC	10 000			138,90	S	324,11	5-juin-19	ACD
TPBF.07	TPBF 6,50% 2018-2025	10 000	10 000	NC	10 000			175,97	S	325,00	15-mai-19	AC
TPBJ.01	TPBJ 6.50% 2017-2027	10 000	9 800	9 800	9 800	223	2 222 414	569,86	A	650,00	7-avr.-19	ACD
TPBJ.02	TPBJ 6.50% 2018-2025	10 000	10 000	NC	10 000			150,83	S	325,00	29-mai-19	AC
TPCI.016	TPCI 6.55% 2014-2022	10 000	9 800	NC	9 800			497,08	A	655,00	20-mai-19	ACD
TPCI.017	TPCI 3% 2014-2024	10 000	10 000	NC	10 000			52,75	S	150,00	19-juin-19	ACD
TPCI.018	TPCI 5.85% 2014-2021	10 000	10 000	NC	10 000			102,86	S	292,50	19-juin-19	ACD
TPCI.019	TPCI 5.99% 2015-2025	10 000	10 000	NC	10 000			464,43	A	599,00	14-mai-19	ACD
TPCI.020	TPCI 5.85% 2015-2022	10 000	9 800	9 800	9 800	54	530 600	223,39	S	292,50	5-avr.-19	ACD
TPCI.021	TPCI 6% 2016-2028	10 000	10 047	9 800	9 800	75	735 000	524,38	A	600,00	8-avr.-19	ACD
TPCI.022	TPCI 5.90% 2016-2026	10 000	10 000	NC	10 000			405,73	A	590,00	15-juin-19	ACD
TPCI.023	TPCI 5.90% 2016-2026	10 000	10 000	NC	10 000			155,18	A	590,00	17-nov.-19	ACD
TPCI.024	TPCI 6.25% 2017-2029	10 000	10 000	NC	10 000			247,25	S	312,50	31-mars-19	ACD
TPCI.025	TPCI 5,95% 2017-2024 A	10 000	9 950	NC	9 950			196,15	S	297,50	24-avr.-19	ACD
TPCI.026	TPCI 5,95% 2017-2024 B	10 000	10 000	NC	10 000			169,30	S	297,50	10-mai-19	ACD
TPCI.027	TPCI 6% 2017-2025	10 000	10 000	NC	10 000			89,01	S	300,00	29-juin-19	ACD
TPCI.028	TPCI 6% 2018-2026	10 000	10 000	NC	10 000			333,70	A	600,00	2-août-19	ACD
TPTG.01	TPTG 6,90% 2018-2023	10 000	10 000	NC	10 000			49,56	S	345,00	26-juil.-19	AC
TOTAL						1 727	16 188 707					
OBLIGATIONS REGIONALES												
BIDC.03	BIDC-EBID 6.50% 2014-2021	10 000	9 900	10 000	10 000	7	70 000	262,15	S	325,00	28-mars-19	ACD
BIDC.04	BIDC-EBID 6.10%2017-2027	10 000	9 825	9 800	9 800	430	4 214 000	417,81	A	610,00	16-juin-19	ACD
BOAD.011	BOAD 5.95% 2012-2019	10 000	10 000	NC	10 000			573,81	A	595,00	6-mars-19	ACD
BOAD.012	BOAD 5.95% 2014-2021	10 000	10 000	9 950	9 950	12	119 400	92,92	A	595,00	26-déc.-19	ACD
CRRH.01	CRRH-UEMOA 6.10% 2012-2022	10 000	10 000	NC	10 000			13,48	S	305,00	13-août-19	AC
CRRH.02	CRRH-UEMOA 6.10% 2012-2024	10 000	10 000	NC	10 000			58,98	S	305,00	17-juil.-19	AC
CRRH.03	CRRH-UEMOA 6% 2013-2023	10 000	10 000	NC	10 000			194,51	S	300,00	26-avr.-19	AC
CRRH.04	CRRH-UEMOA 6% 2014-2024	10 000	9 950	NC	9 950			87,36	S	300,00	30-juin-19	AC
CRRH.05	CRRH-UEMOA 5.85% 2015-2025	10 000	9 980	NC	9 980			76,93	S	290,10	4-juil.-19	AC
CRRH.06	CRRH-UEMOA 5.85% 2016-2026	10 000	9 592	NC	9 592			79,19	S	292,50	3-juil.-19	ACD
CRRH.07	CRRH-UEMOA 5.95% 2017-2029	9 167	9 167	9 121	9 121.17	25	228 029	151,22	S	285,10	17-mai-19	AC
SHAF.03	SHELTER AFRIQUE 6.6% 2014-2021	5 000	5 000	NC	5 000			160,03	S	166,36	28-févr.-19	ACD
TOTAL						474	4 631 429					
OBLIGATIONS PRIVEES												
ORGT.01	ORAGROUP 6.75% 2013-2019	10 000	10 000	NC	10 000			146,50	S	337,50	4-juin-19	ACD
SIFC.01	SIFCA 6.90% 2013-2021	10 000	10 000	NC	10 000			364,96	A	676,20	8-août-19	ACD
SNLC.01	SENELEC 6,50% 2018-2025	10 000	10 000	10 000	10 000	25	250 000	263,95	S	325,00	27-mars-19	AC
TOTAL						25	250 000					
SUKUK ET TITRES ASSIMILES												
SUKCI.S1	SUKUK CI 5.75% 2015-2020	10 000	9 990	NC	9 990			87,85	S	290,69	28-juin-19	AC
SUKCI.S2	SUKUK CI 5.75% 2016-2023	10 000	10 000	NC	10 000			266,74	S	289,10	7-mars-19	ACD
SUKSN.S2	SUKUK SN 6% 2016-2026	10 000	10 000	NC	10 000			43,33	S	301,67	26-juil.-19	ACD
SUKTG.S1	SUKUK TG 6.5% 2016-2026	10 000	10 000	NC	10 000			8,22	S	371,86	17-août-19	ACD
TOTAL						0	0					
TOTAL - Marché des obligations						2 226	21 070 136					

Légende :
 (*) Ex-Coupon couru (##)Cours de référence amorti / Coupon couru Ex-c (**)Ex-marge de profits
 Cours du jour: Ouv.: Ouverture Clôt.: Clôture Moy.: Moyen
 Type Amort: Type d'Amortissement IF: In Fine AC: Amortissement Constant AD: Amortissement Dégressif ACD: Amortissement Constant Différé
 Période: Périodicité de paiement des coupons A: Annuelle S: Semestrielle T: Trimestrielle
 Eché.: Échéance de paiement des intérêts
 Mentions: NC: Non Coté Ex-c: Ex-coupon ou Ex-droit SP: Suspendu

INFORMATIONS

OPERATIONS EN COURS

Emetteur	Opération
ECOBANK TG	Admission à la cote des actions gratuites le 05/03/2019
SMB	Fractionnement des actions à raison de quatre(4) actions nouvelles pour une (1) action ancienne le 25/02/2019
BANK OF AFRICA BN	Augmentation de capital par Fusion-absorption - BOA BENIN

AVIS

Entité	N°	Nature	Objet
BRVM	022-2019	Paiement Intérêts et remboursement	Paiement des profits semestriels et remboursement partiel de capital - SUKUK ETAT DE COTE D'IVOIRE 5,75 % 2016-2023

COMMUNIQUES

Emetteur	N°	Nature	Objet
----------	----	--------	-------

QUANTITES RESIDUELLES
MARCHE DES ACTIONS

Symbole	Titre	Quantité résiduelle à l'achat	Cours Achat / Vente		Quantité résiduelle à la vente	Cours de Référence
ABJC	SERVAIR ABIDJAN CI	50	1,305	/		1 300
BICC	BICI CI			/ 5,480	230	5 490
BNBC	BERNABE CI	95	1,820	/ 1,900	359	1 820
BOAB	BANK OF AFRICA BN	800	3,705	/ 3,950	20	3 900
BOABF	BANK OF AFRICA BF	140	4,995	/ 5,360	240	5 360
BOAC	BANK OF AFRICA CI	36	3,350	/ 3,400	159	3 350
BOAM	BANK OF AFRICA ML	10	2,100	/ 2,195	20	2 100
BOAN	BANK OF AFRICA NG	37	3,950	/ 3,990	21	3 995
BOAS	BANK OF AFRICA SENEGAL	68	1,785	/ 1,800	2 047	1 800
CABC	SICABLE CI	8	Marché	/		1 610
CBIBF	CORIS BANK INTERNATIONAL	58	7,105	/ 7,500	298	7 500
CFAC	CFAO MOTORS CI	27	515	/ 525	38	525
CIEC	CIE CI	10	1,300	/ 1,345	340	1 300
ECOC	ECOBANK COTE D'IVOIRE	336	3,605	/ 3,800	359	3 605
ETIT	ECOBANK TRANS. INCORP. TG	665 754	19	/ 20	590 057	19
FTSC	FILTISAC CI			/ 1,400	584	1 400
NEIC	NEI-CEDA CI	65	190	/ 200	246	190
NSBC	NSIA BANQUE COTE D'IVOIRE	308	4,200	/ 4,360	10	4 200
NTLC	NESTLE CI	561	800	/ 815	1 047	815
ONTBF	ONATEL BF	1 238	4,105	/ 4,200	106	4 105
PALC	PALM CI	1	1,590	/ 1,595	72	1 595
PRSC	TRACTAFRIC MOTORS CI			/ 119,925	18	122 000
SAFC	SAFCA CI	400	215	/		215
SCRC	SUCRIVOIRE	116	885	/ 895	441	885
SDCC	SOE CI	100	3,150	/ 3,200	102	3 000
SDSC	BOLLORE			/ Marché	893	1 715
SEMC	CROWN SIEM CI			/ 260	240	260
SGBC	SGB CI	50	8,005	/ 8,100	5	8 100
SHEC	VIVO ENERGY CI	255	895	/ 940	5 005	900
SIBC	SOCIETE IVOIRIENNE DE BANQUE	10	2,600	/ 2,700	1 280	2 600
SICC	SICOR CI	12	3,600	/		3 605
SIVC	AIR LIQUIDE CI	750	400	/ 425	1 055	425
SLBC	SOLIBRA CI			/ 50,000	1	50 000
SMBC	SMB CI			/ 18,100	29	18 100
SNTS	SONATEL SN	14	17,105	/ 17,250	5	17 100
SOGC	SOGB CI	4 915	1,910	/ 2,045	100	1 910
SPHC	SAPH CI	855	3,300	/ 3,395	100	3 300
STAC	SETAO CI	85	Marché	/		150
STBC	SITAB CI			/ 1,190	74	1 190
SVOC	MOVIS CI			/ 2,450	90	2 450
TTLC	TOTAL CI	50	1,380	/ 1,400	2 477	1 380
TTLS	TOTAL SN	11	1,300	/ 1,390	844	1 390
TTRC	TRITURAF CI-Ste en Liquidation			/		490
UNLC	UNILEVER CI			/ 5,135	43	5 135
UNXC	UNIWAX CI	100	2,010	/ 2,150	42	2 150

QUANTITES RESIDUELLES

MARCHE DES DROITS

Symbole	Titre	Quantité résiduelle à l'achat	Cours Achat / Vente	Quantité résiduelle à la vente	Cours de Référence
---------	-------	-------------------------------	---------------------	--------------------------------	--------------------

TROISIEME COMPARTIMENT - BRVM PETITES CAPITALISATIONS

Symbole	Titre	Quantité résiduelle à l'achat	Cours Achat / Vente	Quantité résiduelle à la vente	Cours de Référence
---------	-------	-------------------------------	---------------------	--------------------------------	--------------------

QUANTITES RESIDUELLES
MARCHE DES OBLIGATIONS

Symbole	Titre	Quantité résiduelle à l'achat	Cours Achat / Vente	Quantité résiduelle à la vente	Cours de Référence
ORGT.O1	ORAGROUP 6.75% 2013-2019		/		10 000
SIFC.O1	SIFCA 6.90% 2013-2021		/		10 000
SNLC.O1	SENELEC 6,50% 2018-2025		/ 10,000	20	10 000
EOM.O1	ETAT DU MALI 6.20% 2016-2023		/ 8,228.84	58	8 229
EOM.O2	Etat du Mali 6.50% 2017-2024		/ 10,000	50	9 860
EOS.O4	ETAT SENEGAL 6.70% 2012-2019		/ 2,000	2	2 000
EOS.O5	ETAT SENEGAL 6.50% 2013-2023		/		10 000
EOS.O6	ETAT SENEGAL 6.50% 2014-2021		/ 6,000	250	6 000
EOS.O7	ETAT SENEGAL 6.30% 2015-2025		/		10 000
TPCI.O27	TPCI 6% 2017-2025		/ 10,000	1	10 000
TPCI.O28	TPCI 6% 2018-2026		/ 10,000	50	10 000
TPTG.O1	TPTG 6,90% 2018-2023		/ 10,000	107	10 000
TPCI.O21	TPCI 6% 2016-2028		/ 10,000	2 500	9 800
TPCI.O22	TPCI 5.90% 2016-2026		/		10 000
TPCI.O23	TPCI 5.90% 2016-2026		/		10 000
TPCI.O24	TPCI 6.25% 2017-2029		/		10 000
TPCI.O25	TPCI 5,95% 2017-2024 A		/		9 950
TPCI.O26	TPCI 5,95% 2017-2024 B		/		10 000
TPBJ.O2	TPBJ 6.50% 2018-2025		/ 9,940	1 492	10 000
TPCI.O16	TPCI 6.55% 2014-2022		/ 9,800	60	9 800
TPCI.O17	TPCI 3% 2014-2024		/		10 000
TPCI.O18	TPCI 5.85% 2014-2021		/		10 000
TPCI.O19	TPCI 5.99% 2015-2025		/		10 000
TPCI.O20	TPCI 5.85% 2015-2022		/ 9,800	48	9 800
TPBF.O3	TPBF 6,50% 2013-2020		/		10 000
TPBF.O4	TPBF 6.50% 2017-2027		/ 9,984	372	9 985
TPBF.O5	TPBF 6,50% 2017-2024		/ 9,940	172	9 940
TPBF.O6	TPBF 6.50% 2018-2025		/ 10,000	35	10 000
TPBF.O7	TPBF 6,50% 2018-2025		/ 10,000	82	10 000
TPBJ.O1	TPBJ 6.50% 2017-2027		/ 9,900	1 611	9 800
BIDC.O3	BIDC-EBID 6.50% 2014-2021		/ 10,000	233	10 000
BIDC.O4	BIDC-EBID 6.10% 2017-2027		/ 9,900	869	9 800
BOAD.O11	BOAD 5.95% 2012-2019		/ 10,000	16	10 000
BOAD.O12	BOAD 5.95% 2014-2021		/ 10,000	466	9 950
CRRH.O1	CRRH-UEMOA 6.10% 2012-2022		/		10 000
CRRH.O2	CRRH-UEMOA 6.10% 2012-2024		/		10 000
CRRH.O3	CRRH-UEMOA 6% 2013-2023		/		10 000
CRRH.O4	CRRH-UEMOA 6% 2014-2024		/		9 950
CRRH.O5	CRRH-UEMOA 5.85% 2015-2025		/ 10,000	2 032	9 980
CRRH.O6	CRRH-UEMOA 5.85% 2016-2026		/		9 592
CRRH.O7	CRRH-UEMOA 5.95% 2017-2029		/ 9,167	390	9 121
SHAF.O3	SHELTER AFRIQUE 6.6% 2014-2021		/		5 000

SUKUK ET TITRES ASSIMILES

Symbole	Titre	Quantité résiduelle à l'achat	Cours Achat / Vente	Quantité résiduelle à la vente	Cours de Référence
SUKCI.S1	SUKUK CI 5.75% 2015-2020		/		9 990
SUKCI.S2	SUKUK CI 5.75% 2016-2023		/		10 000
SUKSN.S2	SUKUK SN 6% 2016-2026		/		10 000

jeudi 21 février 2019

SUKTG.S1	SUKUK TG 6.5% 2016-2026		/			10 000
----------	-------------------------	--	---	--	--	--------

CALENDRIER DES ASSEMBLEES GENERALES

ANNEE : 2019

Société	Nature	Date	Heure	Lieu
---------	--------	------	-------	------

L'actualité de la BRVM sur nos plateformes digitales

Infos BRVM

Pour recevoir les informations boursières par SMS, souscrivez :



Côte d'Ivoire : *430#
Bénin : *430*15#



Côte d'Ivoire : #139#
Burkina Faso : *310#



Côte d'Ivoire : *431#
Niger : *512*9#
Togo : *310#

Site web

www.brvm.org

Application Mobile

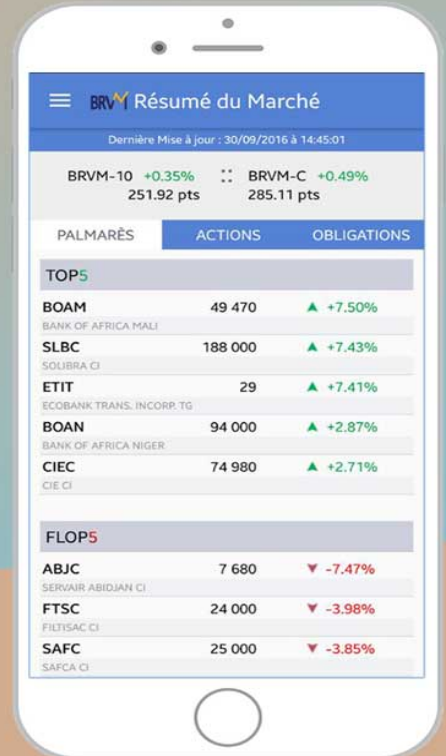

Disponible sur
 Google play

Disponible sur
 App Store



Nous suivre sur :

