

BRVM 10	173,35
Variation Jour	↓ -0,57 %
Variation annuelle	↑ 12,30 %



BULLETIN OFFICIEL DE LA COTE

N° 43

vendredi 1 mars 2019

Site : www.brvm.org

BRVM Composite	178,72
Variation Jour	↓ -0,24 %
Variation annuelle	↑ 3,76 %

Evolution des indices

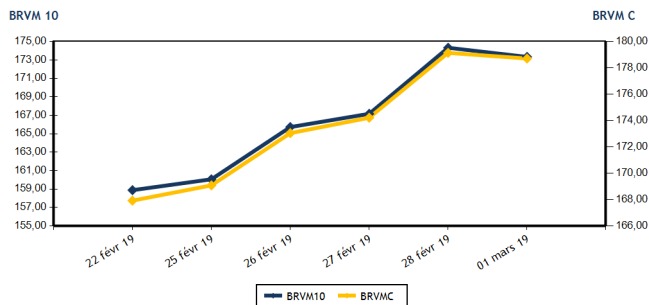

Volumes et valeurs transigés

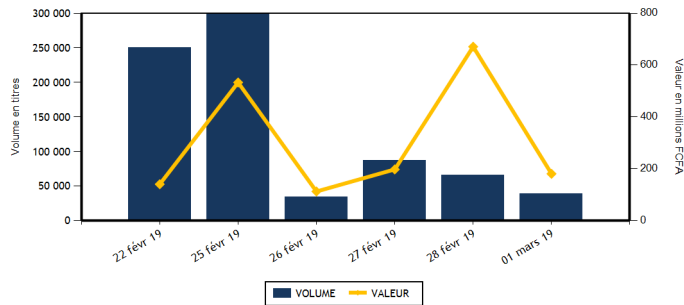

Actions	Niveau	Evol. Jour
Capitalisation boursière (FCFA)	5 026 683 390 200	-0,24 %
Volume échangé	38 432	-26,64 %
Valeur transigée (FCFA)	178 163 785	-66,68 %
Nombre de titres transigés	32	-11,11 %
Nombre de titres en hausse	14	-6,67 %
Nombre de titres en baisse	12	-14,29 %
Nombre de titres inchangés	6	-14,29 %

PLUS FORTES HAUSSES

Titres	Cours	Evol. Jour	Evol. annuelle
SUCRIVOIRE (SCRC)	900	5,88 %	-5,26 %
ECOBANK COTE D'IVOIRE (ECOC)	3 800	4,11 %	-10,38 %
CORIS BANK INTERNATIONAL (CBIBF)	7 900	2,73 %	-9,14 %
SGB CI (SGBC)	7 990	2,44 %	7,97 %
ONATEL BF (ONTBF)	4 285	2,02 %	3,25 %

Obligations	Niveau	Evol. Jour
Capitalisation boursière (FCFA)	3 506 718 622 525	-0,13 %
Volume échangé	320	-97,66 %
Valeur transigée (FCFA)	2 679 928	-98,04 %
Nombre de titres transigés	2	-77,78 %
Nombre de titres en hausse	0	-100,00 %
Nombre de titres en baisse	2	-100,00 %
Nombre de titres inchangés	0	-100,00 %

PLUS FORTES BAISES

Titres	Cours	Evol. Jour	Evol. annuelle
BANK OF AFRICA BF (BOABF)	5 005	-5,57 %	-3,75 %
TOTAL CI (TTLC)	1 270	-2,31 %	-6,27 %
SONATEL SN (SNTS)	20 000	-1,48 %	25,00 %
BERNABE CI (BNBC)	1 825	-1,35 %	-23,96 %
CFAO MOTORS CI (CFAC)	535	-0,93 %	-16,41 %

INDICES SECTORIELS

Base = 100 au 14 juin 1999	Nombre de sociétés	Valeur	Evol. Jour	Evol. annuelle	Volume	Valeur	PER moyen
BRVM - INDUSTRIE	12	49,64	0,18 %	-13,32 %	1 107	2 016 715	15,05
BRVM - SERVICES PUBLICS	4	592,59	-1,03 %	19,63 %	6 153	89 833 305	16,58
BRVM - FINANCES	14	63,17	0,81 %	-6,22 %	13 587	60 754 395	6,54
BRVM - TRANSPORT	2	456,46	-0,52 %	-6,17 %	650	1 222 350	7,77
BRVM - AGRICULTURE	5	118,09	0,43 %	-7,16 %	5 439	9 864 055	8,27
BRVM - DISTRIBUTION	7	242,99	-0,80 %	-9,27 %	11 496	14 472 965	14,46
BRVM - AUTRES SECTEURS	1	209,76	0,00 %	0,00 %	0	0	2,61
BRVM - PETITES CAPITALISATIONS	-	-	-	-	-	-	-

Indicateurs	1er et 2è Comp.	BRVM PC
PER moyen du marché	10,78	
Taux de rendement moyen du marché	8,16	
Taux de rentabilité moyen du marché	9,04	
Nombre de sociétés cotées	45	
Nombre de lignes obligataires	46	
Volume moyen annuel par séance	2 174,00	
Valeur moyenne annuelle par séance	4 192 960,98	

Indicateurs	1er et 2è Comp.	BRVM PC
Ratio moyen de liquidité	1,77	
Ratio moyen de satisfaction	6,60	
Ratio moyen de tendance	373,27	
Ratio moyen de couverture	26,79	
Taux de rotation moyen du marché	0,00	
Prime de risque du marché	3,28	
Nombre de SGI participantes	27	

Définitions

Volume moyen annuel par séance = Valeur annuelle échangée / nombre de séances
 Valeur moyenne annuelle par séance = Valeur annuelle échangée / nombre de séances
 Ratio moyen de liquidité = Moyenne des ratios de liquidité (Titres échangés / Volume des ordres de vente)
 Ratio moyen de satisfaction = Moyenne des ratios de satisfaction (Titres échangés / Volume des ordres d'achat)
 Ratio moyen de tendance = Moyenne des ratios de tendance (Volume des ordres d'achat / Volume des ordres de vente)
 Ratio moyen de couverture = Moyenne des ratios de couverture (Volume des ordres de vente / Volume des ordres d'achat)

Taux moyen de rotation = moyenne des taux de rotation des actions cotées (volume transigé / capi flottante)
 PER moyen du marché = moyenne des PER des actions cotées ayant un PER positif
 Taux de rendement moyen = moyenne des taux de rendement des actions cotées ayant distribué un dividende
 Taux de rentabilité moyen = moyenne des taux de rentabilité des actions cotées
 Prime de risque du marché = (1 / le PER moyen du marché) - le taux de référence actuel des emprunts d'Etat



BRVM - BOURSE REGIONALE DES VALEURS MOBILIERES
 BRVM - Société Anonyme au capital de 3.062.040.000 CFA - RC : CI - ABJ - 1997 - B - 208435 - CC : 9819725 - E
 Siège Social : Abidjan - CÔTE D'IVOIRE. Adresse : 18, Rue Joseph ANOMA (Rue des Banques) - Abidjan
 Tél : +225 20 32 66 85 / 86, Fax : +225 20 32 66 84, Mail : brvm@brvm.org, Site Web : www.brvm.org

MARCHE DES ACTIONS

Symbole	Titre	Cours Précédent	Cours du jour		Variation jour	Séance de cotation		Cours Référence	Variation de l'année précédente	Dernier dividende payé		Rdt. Net	PER
			Ouv.	Clôt.		Volume	Valeur			Montant net	Date		
SECTEUR - INDUSTRIE		49,64	points		↑				0,18 %				
CABC	SICABLE CI	1 500	1 450	1 490	-0,67 %	505	738 550	1 490	50,51 %	100,00	31-mai-18	6,71 %	9,00
FTSC	FILTISAC CI	1 390	NC	NC	0,00 %			1 390	-34,43 %	161,27	16-août-18	11,60 %	7,87
NEIC	NEI-CEDA CI	190	NC	NC	0,00 %			190	11,76 %	9,00	28-juin-01		4,80
NTLC	NESTLE CI	815	815	825	1,23 %	2	1 640	825	-18,32 %	31,50	12-août-11		
SEMC	CROWN SIEM CI	290	295	295	1,72 %	80	23 600	295	-1,67 %	16,92	29-sept.-17	5,74 %	49,68
SIVC	AIR LIQUIDE CI	395	400	400	1,27 %	35	14 000	400	-25,23 %	63,00	29-sept.-17	15,75 %	
SLBC	SOLIBRA CI	45 500	NC	NC	0,00 %			45 500	-18,75 %	2 322,00	14-juin-18	5,10 %	17,62
SMBC	SMB CI	4 835	4 845	4 845	0,21 %	65	314 925	4 845	-0,62 %	450,00	29-août-18	9,29 %	5,03
STBC	SITAB CI	1 275	NC	NC	0,00 %			1 275	-30,52 %	206,20	19-juin-17	16,17 %	
TTRC	TRITURAF CI-Ste en Liquidation	490	SP	SP	0,00 %			490	0,00 %	1 440,00	19-juil.-02		
UNLC	UNILEVER CI	5 135	NC	NC	0,00 %			5 135	-19,01 %	1 233,00	9-juil.-12		
UNXC	UNIWAX CI	2 200	2 200	2 200	0,00 %	420	924 000	2 200	8,37 %	173,70	13-juil.-18	7,90 %	11,37
TOTAL						1 107	2 016 715						15,05
SECTEUR - SERVICES PUBLICS		592,59	points		↓				-1,03 %				
CIEC	CIE CI	1 295	1 295	1 285	-0,77 %	449	582 425	1 285	-11,07 %	31,95	20-juil.-18	2,49 %	36,22
ONTBF	ONATEL BF	4 200	4 150	4 285	2,02 %	1 160	4 875 760	4 285	3,25 %	363,96	6-juin-18	8,49 %	10,30
SDCC	SODE CI	3 000	3 000	3 000	0,00 %	426	1 278 000	3 000	-22,78 %	270,00	29-août-18	9,00 %	9,92
SNTS	SONATEL SN	20 300	20 320	20 000	-1,48 %	4 118	83 097 120	20 000	25,00 %	1 500,00	23-mai-18	7,50 %	9,89
TOTAL						6 153	89 833 305						16,58
SECTEUR - FINANCES		63,17	points		↑				0,81 %				
BICC	BICI CI	5 335	5 295	5 295	-0,75 %	20	105 900	5 295	-32,97 %	213,56	2-juil.-18	4,03 %	9,50
BOAB	BANK OF AFRICA BN	4 000	4 000	3 980	-0,50 %	577	2 304 000	3 980	-5,24 %	407,00	15-mai-18	10,23 %	5,41
BOABF	BANK OF AFRICA BF	5 300	4 990	5 005	-5,57 %	506	2 525 870	5 005	-3,75 %	358,00	7-mai-18	7,15 %	7,31
BOAC	BANK OF AFRICA CI	3 500	3 500	3 500	0,00 %	498	1 743 000	3 500	-16,67 %	295,00	6-juin-18	8,43 %	6,45
BOAM	BANK OF AFRICA ML	2 195	2 190	2 200	0,23 %	67	147 050	2 200	-10,20 %	290,00	31-mai-18	13,18 %	4,52
BOAN	BANK OF AFRICA NG	3 895	3 850	3 900	0,13 %	65	251 945	3 900	0,00 %	379,00	31-mai-18	9,72 %	6,96
BOAS	BANK OF AFRICA SENEGAL	1 700	1 700	1 700	0,00 %	2 919	4 902 400	1 700	-15,84 %	160,00	2-mai-18	9,41 %	4,03
CBIBF	CORIS BANK INTERNATIONAL	7 690	7 120	7 900	2,73 %	5 035	36 511 275	7 900	-9,14 %	336,00	5-juil.-18	4,25 %	12,92
ECOC	ECOBANK COTE D'IVOIRE	3 650	3 700	3 800	4,11 %	1 667	6 036 940	3 800	-10,38 %	368,80	22-juin-18	9,71 %	7,88
ETIT	ECOBANK TRANS. INCORP. TG	20	NC	NC	0,00 %			20	11,11 %	1,21	28-avr.-17	6,04 %	2,85
NSBC	NSIA BANQUE COTE D'IVOIRE	4 450	4 535	4 495	1,01 %	62	280 690	4 495	-25,08 %	466,10	25-juin-18	10,37 %	5,33
SAFC	SAFCA CI	215	NC	NC	0,00 %			215	0,00 %	23,04	29-juil.-11		
SGBC	SGB CI	7 800	7 825	7 990	2,44 %	147	1 157 825	7 990	7,97 %	585,00	17-juil.-18	7,32 %	6,27
SIBC	SOCIETE IVOIRIENNE DE BANQUE	2 500	2 400	2 500	0,00 %	2 024	4 787 500	2 500	-7,41 %	189,00	8-juin-18	7,56 %	5,55
TOTAL						13 587	60 754 395						6,54
SECTEUR - TRANSPORT		456,46	points		↓				-0,52 %				
SDSC	BOLLORE	1 885	1 885	1 875	-0,53 %	650	1 222 350	1 875	-6,25 %	182,00	30-mai-18	9,71 %	7,77
SVOC	MOVIS CI	2 450	NC	NC	0,00 %			2 450	-2,00 %	270,00	5-juil.-99		
TOTAL						650	1 222 350						7,77

MARCHE DES ACTIONS

Symbole	Titre	Cours Précédent	Cours du jour		Variation jour	Séance de cotation		Cours Référence	Variation de l'année précédente	Dernier dividende payé		Rdt. Net	PER
			Ouv.	Clôt.		Volume	Valeur			Montant net	Date		
SECTEUR - AGRICULTURE		118,09	points		↑	0,43 %							
PALC	PALM CI	1 600	NC	NC	0,00 %			1 600	-15,79 %	253,47	24-sept.-18	15,84 %	2,84
SCRC	SUCRIVOIRE	850	890	900	5,88 %	3 278	2 946 950	900	-5,26 %	72,00	28-sept.-18	8,00 %	5,61
SICC	SICOR CI	3 605	NC	NC	0,00 %			3 605	0,14 %	1 919,00	25-sept.-00		21,51
SOGC	SOGB CI	2 255	2 250	2 245	-0,44 %	374	841 255	2 245	-1,75 %	432,00	23-juil.-18	19,24 %	4,65
SPHC	SAPH CI	3 400	3 400	3 400	0,00 %	1 787	6 075 850	3 400	-7,86 %	78,00	27-sept.-18	2,29 %	6,76
TOTAL						5 439	9 864 055						8,27
SECTEUR - DISTRIBUTION		242,99	points		↓	-0,80 %							
ABJC	SERVAIR ABIDJAN CI	1 200	1 190	1 190	-0,83 %	313	374 420	1 190	-0,83 %	98,97	20-juin-18	8,32 %	13,08
BNBC	BERNABE CI	1 850	1 825	1 825	-1,35 %	30	54 750	1 825	-23,96 %	63,00	25-juil.-18	3,45 %	5,70
CFAC	CFAO MOTORS CI	540	515	535	-0,93 %	102	53 530	535	-16,41 %	9,90	27-juil.-18	1,85 %	23,86
PRSC	TRACTAFRIC MOTORS CI	122 000	NC	NC	0,00 %			122 000	-1,60 %	3 839,00	31-août-18	3,15 %	28,59
SHEC	VIVO ENERGY CI	895	875	900	0,56 %	470	421 390	900	-4,76 %	42,86	23-juil.-18	4,76 %	11,33
TTLC	TOTAL CI	1 300	1 300	1 270	-2,31 %	9 946	12 682 375	1 270	-6,27 %	103,45	28-sept.-18	8,15 %	7,67
TTLS	TOTAL SN	1 395	1 400	1 400	0,36 %	635	886 500	1 400	-3,45 %	56,25	27-juil.-18	4,02 %	10,97
TOTAL						11 496	14 472 965						14,46
AUTRES SECTEURS		209,76	points		→	0,00 %							
STAC	SETAO CI	170	NC	NC	0,00 %			170	0,00 %				2,61
TOTAL						0	0						2,61
TOTAL - Marché des actions						38 432	178 163 785						

MARCHE DES DROITS

Symbole	Titre	Cours Précédent	Cours du jour		Variation jour	Séance de cotation		Cours Référence	Variation depuis l'origine	Parité	Periode de négociation	
			Ouv.	Clôt.		Volume	Valeur				Début	fin
TOTAL												
TOTAL - Marché des droits												

TROISIEME COMPARTIMENT - BRVM PETITES CAPITALISATIONS

Symbole	Titre	Cours Précédent	Cours du jour		Variation jour	Séance de cotation		Cours Référence	Variation depuis l'origine
			Ouv.	Clôt.		Volume	Valeur		
TOTAL									
TOTAL - 3ème Compartiment - BRVM PC									

Légende:
 (d) Ex-dividende
 Cours du jour: Ouv.: Ouverture Clôt.: Clôture Moy.: Moyen
 Mentions: NC: Non Coté Ex-c: Ex-coupon Ex-d: Ex-droit SP: Suspendu Val-T: Valeur Théorique
 PER = Cours / BNPA selon les données disponibles Rdt. Net: Rendement net (DNPA / Cours)
 Comp.: 1 - Premier Compartiment 2 - Second Compartiment 3 - Compartiment de croissance
 Ratio de liquidité = Titres échangés / Volume des ordres de vente
 : Progression de l'indice sectoriel : Stabilité de l'indice sectoriel : Recul de l'indice sectoriel

MARCHE DES OBLIGATIONS

Symbole	Titre	Valeur nominale	Cours Précédent	Cours du jour	Cours Référence	Séance de cotation Volume	Coupon couru Valeur	Coupon d'intérêt Période Montant net	Eché.	Type Amort
OBLIGATIONS D'ETAT										
EOM.01	ETAT DU MALI 6.20% 2016-2023	8 333	8 333	NC	8 333		399,16	A 516,65	23-mai-19	ACD
EOM.02	Etat du Mali 6.50% 2017-2024	10 000	9 800	NC	9 800		560,96	A 650,00	20-avr.-19	AC
EOS.04	ETAT SENEGAL 6.70% 2012-2019	2 000	2 000	NC	2 000		28,27	A 134,00	14-déc.-19	ACD
EOS.05	ETAT SENEGAL 6.50% 2013-2023	10 000	10 000	NC	10 000		55,66	S 325,00	29-juil.-19	ACD
EOS.06	ETAT SENEGAL 6.50% 2014-2021	6 000	6 000	5 999	5 999.40	120	719 928	S 227,50	27-mai-19	ACD
EOS.07	ETAT SENEGAL 6.30% 2015-2025	10 000	10 000	NC	10 000		168,44	S 317,59	25-mai-19	ACD
TPBF.03	TPBF 6,50% 2013-2020	10 000	10 000	NC	10 000		165,19	S 325,00	29-mai-19	ACD
TPBF.04	TPBF 6.50% 2017-2027	10 000	9 985	NC	9 985		51,64	S 322,33	31-juil.-19	ACD
TPBF.05	TPBF 6,50% 2017-2024	10 000	10 000	NC	10 000		110,71	S 325,00	29-juin-19	ACD
TPBF.06	TPBF 6.50% 2018-2025	10 000	10 000	NC	10 000		153,15	S 324,11	5-juin-19	ACD
TPBF.07	TPBF 6,50% 2018-2025	10 000	10 000	NC	10 000		190,33	S 325,00	15-mai-19	AC
TPBJ.01	TPBJ 6.50% 2017-2027	10 000	10 000	9 800	9 800	200	1 960 000	A 584,11	7-avr.-19	ACD
TPBJ.02	TPBJ 6.50% 2018-2025	10 000	10 000	NC	10 000		165,19	S 325,00	29-mai-19	AC
TPCI.016	TPCI 6.55% 2014-2022	10 000	9 790	NC	9 790		511,44	A 655,00	20-mai-19	ACD
TPCI.017	TPCI 3% 2014-2024	10 000	10 000	NC	10 000		59,34	S 150,00	19-juin-19	ACD
TPCI.018	TPCI 5.85% 2014-2021	10 000	10 000	NC	10 000		115,71	S 292,50	19-juin-19	ACD
TPCI.019	TPCI 5.99% 2015-2025	10 000	10 000	NC	10 000		477,56	A 599,00	14-mai-19	ACD
TPCI.020	TPCI 5.85% 2015-2022	10 000	10 000	NC	10 000		236,25	S 292,50	5-avr.-19	ACD
TPCI.021	TPCI 6% 2016-2028	10 000	10 000	NC	10 000		537,53	A 600,00	8-avr.-19	ACD
TPCI.022	TPCI 5.90% 2016-2026	10 000	10 000	NC	10 000		418,66	A 590,00	15-juin-19	ACD
TPCI.023	TPCI 5.90% 2016-2026	10 000	10 000	NC	10 000		168,11	A 590,00	17-nov.-19	ACD
TPCI.024	TPCI 6.25% 2017-2029	10 000	10 000	NC	10 000		260,99	S 312,50	31-mars-19	ACD
TPCI.025	TPCI 5,95% 2017-2024 A	10 000	10 000	NC	10 000		209,23	S 297,50	24-avr.-19	ACD
TPCI.026	TPCI 5,95% 2017-2024 B	10 000	10 000	NC	10 000		182,44	S 297,50	10-mai-19	ACD
TPCI.027	TPCI 6% 2017-2025	10 000	10 000	NC	10 000		102,20	S 300,00	29-juin-19	ACD
TPCI.028	TPCI 6% 2018-2026	10 000	10 000	NC	10 000		346,85	A 600,00	2-août-19	ACD
TPTG.01	TPTG 6,90% 2018-2023	10 000	10 000	NC	10 000		64,81	S 345,00	26-juil.-19	AC
TOTAL						320	2 679 928			
OBLIGATIONS REGIONALES										
BIDC.03	BIDC-EBID 6.50% 2014-2021	10 000	10 000	NC	10 000		276,52	S 325,00	28-mars-19	ACD
BIDC.04	BIDC-EBID 6.10%2017-2027	10 000	9 800	NC	9 800		431,18	A 610,00	16-juin-19	ACD
BOAD.011	BOAD 5.95% 2012-2019	10 000	10 000	NC	10 000		586,85	A 595,00	6-mars-19	ACD
BOAD.012	BOAD 5.95% 2014-2021	10 000	9 950	NC	9 950		105,96	A 595,00	26-déc.-19	ACD
CRRH.01	CRRH-UEMOA 6.10% 2012-2022	10 000	10 000	NC	10 000		26,96	S 305,00	13-août-19	AC
CRRH.02	CRRH-UEMOA 6.10% 2012-2024	10 000	10 000	NC	10 000		72,46	S 305,00	17-juil.-19	AC
CRRH.03	CRRH-UEMOA 6% 2013-2023	10 000	10 000	NC	10 000		207,69	S 300,00	26-avr.-19	AC
CRRH.04	CRRH-UEMOA 6% 2014-2024	10 000	9 950	NC	9 950		100,55	S 300,00	30-juin-19	AC
CRRH.05	CRRH-UEMOA 5.85% 2015-2025	10 000	10 000	NC	10 000		89,75	S 290,10	4-juil.-19	AC
CRRH.06	CRRH-UEMOA 5.85% 2016-2026	10 000	9 592	NC	9 592		92,11	S 292,50	3-juil.-19	ACD
CRRH.07	CRRH-UEMOA 5.95% 2017-2029	9 167	9 167	NC	9 167		163,82	S 285,10	17-mai-19	AC
SHAF.03	SHELTER AFRIQUE 6.6% 2014-2021	4 000	4 000	NC	4 000		0,72	S 130,92	28-août-19	ACD
TOTAL						0	0			
OBLIGATIONS PRIVEES										
ORGT.01	ORAGROUP 6.75% 2013-2019	10 000	10 000	NC	10 000		161,33	S 337,50	4-juin-19	ACD
SIFC.01	SIFCA 6.90% 2013-2021	10 000	10 000	NC	10 000		379,78	A 676,20	8-août-19	ACD
SNLC.01	SENELEC 6,50% 2018-2025	10 000	9 950	NC	9 950		278,31	S 325,00	27-mars-19	AC
TOTAL						0	0			
SUKUK ET TITRES ASSIMILES										
SUKCI.S1	SUKUK CI 5.75% 2015-2020	10 000	9 990	NC	9 990		100,62	S 290,69	28-juin-19	AC
SUKCI.S2	SUKUK CI 5.75% 2016-2023	10 000	10 000	NC	10 000		279,51	S 289,10	7-mars-19	ACD
SUKSN.S2	SUKUK SN 6% 2016-2026	10 000	10 000	NC	10 000		56,67	S 301,67	26-juil.-19	ACD
SUKTG.S1	SUKUK TG 6.5% 2016-2026	10 000	10 000	NC	10 000		24,65	S 371,86	17-août-19	ACD
TOTAL						0	0			
TOTAL - Marché des obligations						320	2 679 928			

Légende :
 (*) Ex-Coupon couru (#) Cours de référence amorti / Coupon couru Ex-c (**) Ex-marge de profits
 Cours du jour: Ouv.: Ouverture Clôt.: Clôture Moy.: Moyen
 Type Amort: Type d'Amortissement IF: In Fine AC: Amortissement Constant AD: Amortissement Dégressif ACD: Amortissement Constant Différé
 Période: Périodicité de paiement des coupons A: Annuelle S: Semestrielle T: Trimestrielle
 Eché.: Échéance de paiement des intérêts
 Mentions: NC: Non Coté Ex-c: Ex-coupon ou Ex-droit SP: Suspendu

INFORMATIONS

OPERATIONS EN COURS

Emetteur	Opération
BANK OF AFRICA BN	Admission à la cote des actions nouvelles le 12/03/2019
ECOBANK TG	Admission à la cote des actions gratuites le 05/03/2019

AVIS

Entité	N°	Nature	Objet
--------	----	--------	-------

COMMUNIQUES

Emetteur	N°	Nature	Objet
----------	----	--------	-------

QUANTITES RESIDUELLES
MARCHE DES ACTIONS

Symbole	Titre	Quantité résiduelle à l'achat	Cours Achat / Vente	Quantité résiduelle à la vente	Cours de Référence
ABJC	SERVAIR ABIDJAN CI		/		1 190
BICC	BICI CI		/		5 295
BNBC	BERNABE CI		/		1 825
BOAB	BANK OF AFRICA BN		/		3 980
BOABF	BANK OF AFRICA BF		/		5 005
BOAC	BANK OF AFRICA CI		/		3 500
BOAM	BANK OF AFRICA ML		/		2 200
BOAN	BANK OF AFRICA NG		/		3 900
BOAS	BANK OF AFRICA SENEGAL		/		1 700
CABC	SICABLE CI		/		1 490
CBIBF	CORIS BANK INTERNATIONAL		/		7 900
CFAC	CFAO MOTORS CI		/		535
CIEC	CIE CI		/		1 285
ECOC	ECOBANK COTE D'IVOIRE		/		3 800
ETIT	ECOBANK TRANS. INCORP. TG		/		20
FTSC	FILTISAC CI		/		1 390
NEIC	NEI-CEDA CI		/		190
NSBC	NSIA BANQUE COTE D'IVOIRE		/		4 495
NTLC	NESTLE CI		/		825
ONTBF	ONATEL BF		/		4 285
PALC	PALM CI		/		1 600
PRSC	TRACTAFRIC MOTORS CI		/		122 000
SAFC	SAFCA CI		/		215
SCRC	SUCRIVOIRE		/		900
SDCC	SODE CI		/		3 000
SDSC	BOLLORE		/		1 875
SEMC	CROWN SIEM CI		/		295
SGBC	SGB CI		/		7 990
SHEC	VIVO ENERGY CI		/		900
SIBC	SOCIETE IVOIRIENNE DE BANQUE		/		2 500
SICC	SICOR CI		/		3 605
SIVC	AIR LIQUIDE CI		/		400
SLBC	SOLIBRA CI		/		45 500
SMBC	SMB CI		/		4 845
SNTS	SONATEL SN		/		20 000
SOGC	SOGB CI		/		2 245
SPHC	SAPH CI		/		3 400
STAC	SETAO CI		/		170
STBC	SITAB CI		/		1 275
SVOC	MOVIS CI		/		2 450
TTLC	TOTAL CI		/		1 270
TTLS	TOTAL SN		/		1 400
TTRC	TRITURAF CI-Ste en Liquidation		/		
UNLC	UNILEVER CI		/		5 135
UNXC	UNIWAX CI		/		2 200

QUANTITES RESIDUELLES

MARCHE DES DROITS

Symbole	Titre	Quantité résiduelle à l'achat	Cours Achat / Vente	Quantité résiduelle à la vente	Cours de Référence
---------	-------	-------------------------------	---------------------	--------------------------------	--------------------

TROISIEME COMPARTIMENT - BRVM PETITES CAPITALISATIONS

Symbole	Titre	Quantité résiduelle à l'achat	Cours Achat / Vente	Quantité résiduelle à la vente	Cours de Référence
---------	-------	-------------------------------	---------------------	--------------------------------	--------------------

QUANTITES RESIDUELLES
MARCHE DES OBLIGATIONS

Symbole	Titre	Quantité résiduelle à l'achat	Cours Achat / Vente	Quantité résiduelle à la vente	Cours de Référence
ORGT.O1	ORAGROUP 6.75% 2013-2019		/		10 000
SIFC.O1	SIFCA 6.90% 2013-2021		/		10 000
SNLC.O1	SENELEC 6,50% 2018-2025		/		9 950
EOM.O1	ETAT DU MALI 6.20% 2016-2023		/		8 333
EOM.O2	Etat du Mali 6.50% 2017-2024		/		9 800
EOS.O4	ETAT SENEGAL 6.70% 2012-2019		/		2 000
EOS.O5	ETAT SENEGAL 6.50% 2013-2023		/		10 000
EOS.O6	ETAT SENEGAL 6.50% 2014-2021		/		5 999
EOS.O7	ETAT SENEGAL 6.30% 2015-2025		/		10 000
TPCI.O27	TPCI 6% 2017-2025		/		10 000
TPCI.O28	TPCI 6% 2018-2026		/		10 000
TPTG.O1	TPTG 6,90% 2018-2023		/		10 000
TPCI.O21	TPCI 6% 2016-2028		/		10 000
TPCI.O22	TPCI 5.90% 2016-2026		/		10 000
TPCI.O23	TPCI 5.90% 2016-2026		/		10 000
TPCI.O24	TPCI 6.25% 2017-2029		/		10 000
TPCI.O25	TPCI 5,95% 2017-2024 A		/		10 000
TPCI.O26	TPCI 5,95% 2017-2024 B		/		10 000
TPBJ.O2	TPBJ 6.50% 2018-2025		/		10 000
TPCI.O16	TPCI 6.55% 2014-2022		/		9 790
TPCI.O17	TPCI 3% 2014-2024		/		10 000
TPCI.O18	TPCI 5.85% 2014-2021		/		10 000
TPCI.O19	TPCI 5.99% 2015-2025		/		10 000
TPCI.O20	TPCI 5.85% 2015-2022		/		10 000
TPBF.O3	TPBF 6,50% 2013-2020		/		10 000
TPBF.O4	TPBF 6.50% 2017-2027		/		9 985
TPBF.O5	TPBF 6,50% 2017-2024		/		10 000
TPBF.O6	TPBF 6.50% 2018-2025		/		10 000
TPBF.O7	TPBF 6,50% 2018-2025		/		10 000
TPBJ.O1	TPBJ 6.50% 2017-2027		/		9 800
BIDC.O3	BIDC-EBID 6.50% 2014-2021		/		10 000
BIDC.O4	BIDC-EBID 6.10% 2017-2027		/		9 800
BOAD.O11	BOAD 5.95% 2012-2019		/		10 000
BOAD.O12	BOAD 5.95% 2014-2021		/		9 950
CRRH.O1	CRRH-UEMOA 6.10% 2012-2022		/		10 000
CRRH.O2	CRRH-UEMOA 6.10% 2012-2024		/		10 000
CRRH.O3	CRRH-UEMOA 6% 2013-2023		/		10 000
CRRH.O4	CRRH-UEMOA 6% 2014-2024		/		9 950
CRRH.O5	CRRH-UEMOA 5.85% 2015-2025		/		10 000
CRRH.O6	CRRH-UEMOA 5.85% 2016-2026		/		9 592
CRRH.O7	CRRH-UEMOA 5.95% 2017-2029		/		9 167
SHAF.O3	SHELTER AFRIQUE 6.6% 2014-2021		/		4 000

SUKUK ET TITRES ASSIMILES

Symbole	Titre	Quantité résiduelle à l'achat	Cours Achat / Vente	Quantité résiduelle à la vente	Cours de Référence
SUKCI.S1	SUKUK CI 5.75% 2015-2020		/		9 990
SUKCI.S2	SUKUK CI 5.75% 2016-2023		/		10 000
SUKSN.S2	SUKUK SN 6% 2016-2026		/		10 000

vendredi 1 mars 2019

SUKTG.S1	SUKUK TG 6.5% 2016-2026			/			10 000
----------	-------------------------	--	--	---	--	--	--------

CALENDRIER DES ASSEMBLEES GENERALES

ANNEE : 2019

Société	Nature	Date	Heure	Lieu
---------	--------	------	-------	------

L'actualité de la BRVM sur nos plateformes digitales

Infos BRVM

Pour recevoir les informations boursières par SMS, souscrivez :



Côte d'Ivoire : *430#
Bénin : *430*15#



Côte d'Ivoire : #139#
Burkina Faso : *310#



Côte d'Ivoire : *431#
Niger : *512*9#
Togo : *310#

Site web

www.brvm.org

Application Mobile

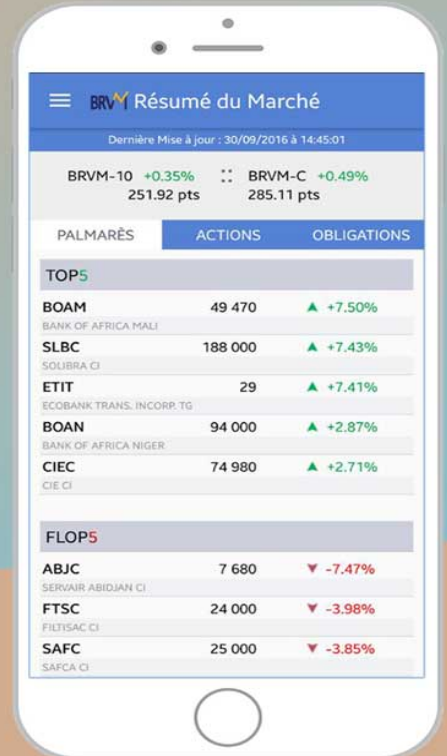

Disponible sur
 Google play
Disponible sur
 App Store



Nous suivre sur :

