

BRVM 10	170,36
Variation Jour	↓ -1,01 %
Variation annuelle	↑ 10,37 %

BRVM
BOURSE RÉGIONALE DES VALEURS MOBILIÈRES
Abidjan de Côte d'Ivoire

BULLETIN OFFICIEL DE LA COTE

N° 46 mercredi 6 mars 2019 Site : www.brvm.org

BRVM Composite	175,60
Variation Jour	↓ -0,73 %
Variation annuelle	↑ 1,95 %

Evolution des indices

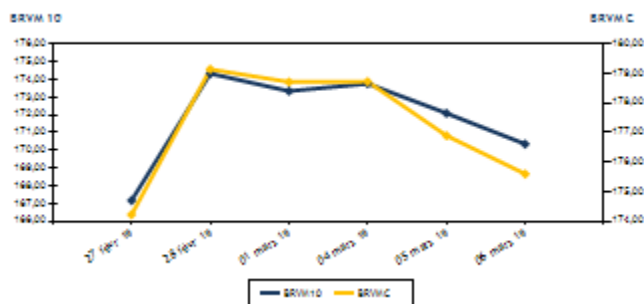

Volumes et valeurs transigés

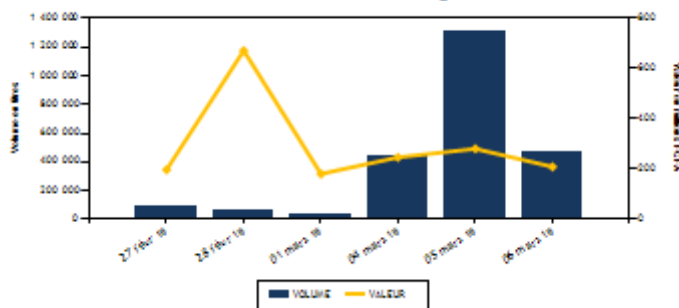

Actions	Niveau	Evol. Jour
Capitalisation boursière (FCFA)	4 940 153 985 318	-0,74 %
Volume échangé	458 435	-64,82 %
Valeur transigée (FCFA)	133 530 803	-51,84 %
Nombre de titres transigés	39	8,33 %
Nombre de titres en hausse	9	-18,18 %
Nombre de titres en baisse	19	11,76 %
Nombre de titres inchangés	11	37,50 %

PLUS FORTES HAUSSES

Titres	Cours	Evol. Jour	Evol. annuelle
SUCRIVOIRE (SCRC)	965	7,22 %	1,58 %
NEI-CEDA CI (NEIC)	230	6,98 %	35,29 %
AIR LIQUIDE CI (SIVC)	410	6,49 %	-23,36 %
BERNABE CI (BNBC)	2 000	5,54 %	-16,67 %
ECOBANK COTE D'IVOIRE (ECOC)	3 700	5,41 %	-12,74 %

INDICES SECTORIELS

Base = 100 au 14 juin 1999	Nombre de sociétés	Valeur	Evol. Jour	Evol. annuelle	Volume	Valeur	PER moyen
BRVM - INDUSTRIE	12	48,45	-2,38 %	-15,40 %	5 283	11 760 405	14,95
BRVM - SERVICES PUBLICS	4	582,22	-1,42 %	17,54 %	7 379	39 833 085	15,83
BRVM - FINANCES	14	61,92	0,10 %	-8,08 %	437 786	71 466 893	6,45
BRVM - TRANSPORT	2	432,59	-1,36 %	-11,08 %	890	1 545 525	7,35
BRVM - AGRICULTURE	5	121,39	1,34 %	-4,57 %	894	1 880 075	8,42
BRVM - DISTRIBUTION	7	239,96	0,22 %	-10,40 %	6 103	7 027 820	14,33
BRVM - AUTRES SECTEURS	1	209,76	0,00 %	0,00 %	100	17 000	2,61
BRVM - PETITES CAPITALISATIONS	-	-	-	-	-	-	-

Obligations	Niveau	Evol. Jour
Capitalisation boursière (FCFA)	3 503 132 223 958	-0,02 %
Volume échangé	7 734	1 883,08 %
Valeur transigée (FCFA)	75 849 181	1 977,94 %
Nombre de titres transigés	9	28,57 %
Nombre de titres en hausse	4	100,00 %
Nombre de titres en baisse	2	-50,00 %
Nombre de titres inchangés	3	200,00 %

PLUS FORTES BAISSSES

Titres	Cours	Evol. Jour	Evol. annuelle
SOLIBRA CI (SLBC)	42 100	-7,47 %	0,00 %
SICABLE CI (CABC)	1 300	-7,14 %	0,00 %
CIE CI (CIEC)	1 180	-5,60 %	0,00 %
SAFCA CI (SAFC)	205	-4,65 %	-6,98 %
BICI CI (BICC)	5 000	-3,85 %	0,00 %

Indicateurs	1er et 2è Comp.	BRVM PC
PER moyen du marché	10,64	
Taux de rendement moyen du marché	8,18	
Taux de rentabilité moyen du marché	8,57	
Nombre de sociétés cotées	45	
Nombre de lignes obligataires	46	
Volume moyen annuel par séance	2 565,00	
Valeur moyenne annuelle par séance	4 097 855,62	

Indicateurs	1er et 2è Comp.	BRVM PC
Ratio moyen de liquidité	35,45	
Ratio moyen de satisfaction	50,73	
Ratio moyen de tendance	143,10	
Ratio moyen de couverture	69,88	
Taux de rotation moyen du marché	0,05	
Prime de risque du marché	3,40	
Nombre de SGI participantes	25	

Définitions

Volume moyen annuel par séance

Valeur moyenne annuelle par séance = Volume annuel échangé / nombre de séances

Ratio moyen de liquidité = Valeur annuelle échangée / nombre de séances
= Moyenne des ratios de liquidité (Titres échangés / Volume des ordres de vente)

Ratio moyen de satisfaction = Moyenne des ratios de satisfaction (Titres échangés / Volume des ordres d'achat)

Ratio moyen de tendance = Moyenne des ratios de tendance (Volume des ordres d'achat / Volume des ordres de vente)
= Moyenne des ratios de couverture (Volume des ordres de vente / Volume des ordres d'achat)

Ratio moyen de couverture

Taux moyen de rotation = moyenne des taux de rotation des actions cotées (volume transigé/capi flottante)

PER moyen du marché = moyenne des PER des actions cotées ayant un PER positif

Taux de rendement moyen = moyenne des taux de rendement des actions cotées ayant distribué un dividende

Taux de rentabilité moyen = moyenne des taux de rentabilité des actions cotées

Prime de risque du marché = (1 / le PER moyen du marché) - le taux de référence actuel des emprunts d'Etat

BENIN
Commissariat Central des Valeurs Mobilières
10, Avenue de l'Indépendance
BP 10786 - 01170 - Cotonou
Tel : +229 21 31 71 76
Fax : +229 21 31 30 07

BURKINA FASO
Commissariat Central des Valeurs Mobilières
10, Avenue de l'Indépendance
BP 10786 - 01170 - Cotonou
Tel : +229 21 31 71 76
Fax : +229 21 31 30 07

CÔTE D'IVOIRE
Bourse Régionale des Valeurs Mobilières
18, Rue Joseph ANOMA
BP 10786 - 01170 - Cotonou
Tel : +229 21 31 71 76
Fax : +229 21 31 30 07

GUINÉE-BISSAU
Commissariat Central des Valeurs Mobilières
10, Avenue de l'Indépendance
BP 10786 - 01170 - Cotonou
Tel : +229 21 31 71 76
Fax : +229 21 31 30 07

MALI
Commissariat Central des Valeurs Mobilières
10, Avenue de l'Indépendance
BP 10786 - 01170 - Cotonou
Tel : +229 21 31 71 76
Fax : +229 21 31 30 07

NIGER
Commissariat Central des Valeurs Mobilières
10, Avenue de l'Indépendance
BP 10786 - 01170 - Cotonou
Tel : +229 21 31 71 76
Fax : +229 21 31 30 07



SENÉGAL
10, Avenue de l'Indépendance
BP 10786 - 01170 - Cotonou
Tel : +229 21 31 71 76
Fax : +229 21 31 30 07

TOGO
Commissariat Central des Valeurs Mobilières
10, Avenue de l'Indépendance
BP 10786 - 01170 - Cotonou
Tel : +229 21 31 71 76
Fax : +229 21 31 30 07

BRVM - BOURSE REGIONALE DES VALEURS MOBILIERES
BRVM - Société Anonyme au capital de 3.062.040.000 CFA - RC : CI - ABJ - 1997 - B - 208435 - CC : 9819725 - E
Siège Social : Abidjan - CÔTE D'IVOIRE - Adresse : 18, Rue Joseph ANOMA (Rue des Banques) - Abidjan
Tel : +225 20 32 66 85 / 86, Fax : +225 20 32 66 84, Mail : brvm@brvm.org, Site Web : www.brvm.org

MARCHE DES ACTIONS

Symbole	Titre	Cours Précédent	Cours du jour			Séance de cotation	Cours Référence	Variation de l'année précédente	Dernier dividende payé		Rdt. Net	PER
			Ouv.	Clôt.	Variation jour				Montant net	Date		

SECTEUR - INDUSTRIE **48,45** **points**  **-2,38 %**

CABC	SICABLE CI	1 400	1 300	1 300	-7,14 %	57	74 100	1 300	31,31 %	100,00	31-mai-18	7,69 %	7,85
FTSC	FILTISAC CI	1 390	1 325	1 390	0,00 %	310	411 075	1 390	-34,43 %	161,27	16-août-18	11,60 %	7,87
NEIC	NEI-CEDA CI	215	215	230	6,98 %	249	57 120	230	35,29 %	9,00	28-juin-01		5,81
NTLC	NESTLE CI	825	820	825	0,00 %	140	115 240	825	-18,32 %	31,50	12-août-11		
SEMC	CROWN SIEM CI	300	300	300	0,00 %	3	900	300	0,00 %	16,92	29-sept.-17	5,64 %	50,52
SIVC	AIR LIQUIDE CI	385	370	410	6,49 %	2 327	881 290	410	-23,36 %	63,00	29-sept.-17	15,37 %	
SLBC	SOLIBRA CI	45 500	42 100	42 100	-7,47 %	18	757 800	42 100	-24,82 %	2 322,00	14-juin-18	5,52 %	16,30
SMBC	SMB CI	5 000	4 800	4 995	-0,10 %	1 737	8 513 260	4 995	2,46 %	450,00	29-août-18	9,01 %	5,19
STBC	SITAB CI	1 275	NC	NC	0,00 %			1 275	-30,52 %	206,20	19-juin-17	16,17 %	
TTRC	TRITURAF CI-Ste en Liquidation	490	SP	SP	0,00 %			490	0,00 %	1 440,00	19-juil.-02		
UNLC	UNILEVER CI	5 135	NC	NC	0,00 %			5 135	-19,01 %	1 233,00	9-juil.-12		
UNXC	UNIWAX CI	2 150	2 150	2 145	-0,23 %	442	949 620	2 145	5,67 %	173,70	13-juil.-18	8,10 %	11,09
TOTAL						5 283	11 760 405						14,95

SECTEUR - SERVICES PUBLICS **582,22** **points**  **-1,42 %**

CIEC	CIE CI	1 250	1 180	1 180	-5,60 %	3 437	4 025 060	1 180	-18,34 %	31,95	20-juil.-18	2,71 %	33,26
------	--------	-------	-------	-------	---------	-------	-----------	-------	----------	-------	-------------	--------	-------

mercredi 6 mars 2019

ONTBF	ONATEL BF	4 345	4 345	4 345	0,00 %	1 571	6 763 575	4 345	4,70 %	363,96	6-juin-18	8,38 %	10,45
SDCC	SODE CI	3 000	3 000	3 000	0,00 %	1 057	3 171 000	3 000	-22,78 %	270,00	29-août-18	9,00 %	9,92
SNTS	SONATEL SN	19 900	19 900	19 600	-1,51 %	1 314	25 873 450	19 600	22,50 %	1 500,00	23-mai-18	7,65 %	9,69
TOTAL						7 379	39 833 085						15,83

SECTEUR - FINANCES 61,92 points  0,10 %

BICC	BICI CI	5 200	4 990	5 000	-3,85 %	208	1 038 595	5 000	-36,71 %	213,56	2-juil.-18	4,27 %	8,97
BOAB	BANK OF AFRICA BN	3 900	3 800	3 860	-1,03 %	480	1 830 345	3 860	-8,10 %	407,00	15-mai-18	10,54 %	5,25
BOABF	BANK OF AFRICA BF	5 000	4 990	4 945	-1,10 %	396	1 967 955	4 945	-4,90 %	358,00	7-mai-18	7,24 %	7,22
BOAC	BANK OF AFRICA CI	3 750	3 750	3 705	-1,20 %	1 045	3 873 125	3 705	-11,79 %	295,00	6-juin-18	7,96 %	6,83
BOAM	BANK OF AFRICA ML	2 250	2 200	2 195	-2,44 %	770	1 682 135	2 195	-10,41 %	290,00	31-mai-18	13,21 %	4,51
BOAN	BANK OF AFRICA NG	4 080	3 950	3 955	-3,06 %	325	1 285 300	3 955	1,41 %	379,00	31-mai-18	9,58 %	7,06
BOAS	BANK OF AFRICA SENEGAL	1 670	1 650	1 655	-0,90 %	404	669 500	1 655	-18,07 %	160,00	2-mai-18	9,67 %	3,93
CBIBF	CORIS BANK INTERNATIONAL	7 685	7 500	7 600	-1,11 %	257	1 937 700	7 600	-12,59 %	336,00	5-juil.-18	4,42 %	12,43
ECOC	ECOBANK COTE D'IVOIRE	3 510	3 740	3 700	5,41 %	13 739	45 996 670	3 700	-12,74 %	368,80	22-juin-18	9,97 %	7,67
ETIT	ECOBANK TRANS. INCORP. TG	19	19	19	0,00 %	418 257	7 947 383	19	5,56 %	1,21	28-avr.-17	6,36 %	2,71
NSBC	NSIA BANQUE COTE D'IVOIRE	4 495	4 495	4 500	0,11 %	250	1 123 600	4 500	-25,00 %	466,10	25-juin-18	10,36 %	5,34
SAFC	SAFCA CI	215	215	205	-4,65 %	1 194	246 220	205	-4,65 %	23,04	29-juil.-11		
SGBC	SGB CI	7 830	8 290	8 000	2,17 %	121	991 065	8 000	8,11 %	585,00	17-juil.-18	7,31 %	6,28

mercredi 6 mars 2019

SIBC	SOCIETE IVOIRIENNE DE BANQUE	2 600	2 600	2 550	-1,92 %	340	877 300	2 550	-5,56 %	189,00	8-juin-18	7,41 %	5,66
TOTAL						437 786	71 466 893			6,45			

SECTEUR - TRANSPORT **432,59** points  **-1,36 %**

SDSC	BOLLORE	1 800	1 780	1 775	-1,39 %	890	1 545 525	1 775	-11,25 %	182,00	30-mai-18	10,25 %	7,35
SVOC	MOVIS CI	2 450	NC	NC	0,00 %			2 450	-2,00 %	270,00	5-juil.-99		
TOTAL						890	1 545 525			7,35			

MARCHE DES ACTIONS

Symbole	Titre	Cours Précédent	Cours du jour		Variation jour	Séance de cotation		Cours Référence	Variation de l'année précédente	Dernier dividende payé		Rdt. Net	PER
			Ouv.	Clôt.		Volume	Valeur			Montant net	Date		

SECTEUR - AGRICULTURE **121,39** points  **1,34 %**

PALC	PALM CI	1 600	1 600	1 600	0,00 %	257	411 150	1 600	-15,79 %	253,47	24-sept.-18	15,84 %	2,84
SCRC	SUCRIVOIRE	900	965	965	7,22 %	245	236 425	965	1,58 %	72,00	28-sept.-18	7,46 %	6,01
SICC	SICOR CI	3 605	NC	NC	0,00 %			3 605	0,14 %	1 919,00	25-sept.-00		21,51
SOGC	SOGB CI	2 365	2 360	2 360	-0,21 %	110	259 600	2 360	3,28 %	432,00	23-juil.-18	18,31 %	4,89
SPHC	SAPH CI	3 400	3 450	3 450	1,47 %	282	972 900	3 450	-6,50 %	78,00	27-sept.-18	2,26 %	6,86
TOTAL						894	1 880 075						8,42

SECTEUR - DISTRIBUTION **239,96** points  **0,22 %**

ABJC	SERVAIR ABIDJAN CI	1 200	1 200	1 200	0,00 %	10	12 000	1 200	0,00 %	98,97	20-juin-18	8,25 %	13,19
BNBC	BERNABE CI	1 895	2 000	2 000	5,54 %	460	920 000	2 000	-16,67 %	63,00	25-juil.-18	3,15 %	6,24
CFAC	CFAO MOTORS CI	515	515	515	0,00 %	245	127 025	515	-19,53 %	9,90	27-juil.-18	1,92 %	22,97
PRSC	TRACTAFRIC MOTORS CI	122 000	NC	NC	0,00 %			122 000	-1,60 %	3 839,00	31-août-18	3,15 %	28,59
SHEC	VIVO ENERGY CI	895	890	900	0,56 %	2 067	1 766 700	900	-4,76 %	42,86	23-juil.-18	4,76 %	11,33
TTLC	TOTAL CI	1 300	1 280	1 295	-0,38 %	3 271	4 137 095	1 295	-4,43 %	103,45	28-sept.-18	7,99 %	7,82
TTLS	TOTAL SN	1 300	1 300	1 300	0,00 %	50	65 000	1 300	-10,34 %	56,25	27-juil.-18	4,33 %	10,19
TOTAL						6 103	7 027 820						14,33

AUTRES SECTEURS

209,76 points → 0,00 %

STAC	SETAO CI	170	170	170	0,00 %	100	17 000	170	0,00 %	2,61
TOTAL						100	17 000			2,61
TOTAL - Marché des actions						458 435	133 530 803			

MARCHE DES DROITS

Symbole	Titre	Cours Précédent	Cours du jour		Variation jour	Séance de cotation		Cours Référence	Variation depuis l'origine	Parité	Periode de négociation	
			Ouv.	Clôt.		Volume	Valeur				Début	fin

TOTAL												
--------------	--	--	--	--	--	--	--	--	--	--	--	--

TOTAL - Marché des droits												
----------------------------------	--	--	--	--	--	--	--	--	--	--	--	--

TROISIEME COMPARTIMENT - BRVM PETITES CAPITALISATIONS

Symbole	Titre	Cours Précédent	Cours du jour		Variation jour	Séance de cotation		Cours Référence	Variation depuis l'origine	Parité	Periode de négociation
			Ouv.	Clôt.		Volume	Valeur				

TOTAL												
--------------	--	--	--	--	--	--	--	--	--	--	--	--

TOTAL - 3ème Compartiment - BRVM PC												
--	--	--	--	--	--	--	--	--	--	--	--	--

Légende:
 (d) Ex-dividende
 Cours du jour: Ouv.: Ouverture Clôt.: Clôture Moy.: Moyen
 Mentions: NC: Non Coté Ex-c: Ex-coupon Ex-d: Ex-droit SP: Suspendu Val-T: Valeur Théorique
 PER = Cours / BNPA selon les données disponibles Rdt. Net: Rendement net (DNPA / Cours)
 Comp.: 1 - Premier Compartiment 2 - Second Compartiment 3 - Compartiment de croissance
 Ratio de liquidité = Titres échangés / Volume des ordres de vente
 : Progression de l'indice sectoriel : Stabilité de l'indice sectoriel : Recul de l'indice sectorie

MARCHE DES OBLIGATIONS

Symbole	Titre	Valeur nominale	Cours Précédent	Cours du jour	Cours Référence	Séance de cotation	Coupon couru	Période	Coupon d'intérêt Montant net	Eché.	Type Amort	
OBLIGATIONS D'ETAT												
EOM.O1	ETAT DU MALI 6.20% 2016-2023	8 333	8 187	8 333	8 333	2	16 666	406,24	A	516,65	23-mai-19	ACD
EOM.O2	Etat du Mali 6.50% 2017-2024	10 000	9 825	NC	9 825			569,86	A	650,00	20-avr.-19	AC
EOS.O4	ETAT SENEGAL 6.70% 2012-2019	2 000	2 000	NC	2 000			30,10	A	134,00	14-déc.-19	ACD
EOS.O5	ETAT SENEGAL 6.50% 2013-2023	10 000	10 000	NC	10 000			64,64	S	325,00	29-juil.-19	ACD
EOS.O6	ETAT SENEGAL 6.50% 2014-2021	6 000	5 999	6 000	6 000	2	12 000	124,43	S	227,50	27-mai-19	ACD
EOS.O7	ETAT SENEGAL 6.30% 2015-2025	10 000	10 000	NC	10 000			177,22	S	317,59	25-mai-19	ACD
TPBF.O3	TPBF 6,50% 2013-2020	10 000	10 000	NC	10 000			174,17	S	325,00	29-mai-19	ACD
TPBF.O4	TPBF 6.50% 2017-2027	10 000	9 799	9 799	9 799	10	97 990	60,55	S	322,33	31-juil.-19	ACD
TPBF.O5	TPBF 6,50% 2017-2024	10 000	10 000	NC	10 000			119,64	S	325,00	29-juin-19	ACD
TPBF.O6	TPBF 6.50% 2018-2025	10 000	10 000	NC	10 000			162,06	S	324,11	5-juin-19	ACD
TPBF.O7	TPBF 6,50% 2018-2025	10 000	10 000	NC	10 000			199,31	S	325,00	15-mai-19	AC
TPBJ.O1	TPBJ 6.50% 2017-2027	10 000	9 800	9 800	9 800	375	3 675 000	593,01	A	650,00	7-avr.-19	ACD
TPBJ.O2	TPBJ 6.50% 2018-2025	10 000	10 000	9 975	9 975	55	548 625	174,17	S	325,00	29-mai-19	AC
TPCI.O16	TPCI 6.55% 2014-2022	10 000	9 900	NC	9 900			520,41	A	655,00	20-mai-19	ACD
TPCI.O17	TPCI 3% 2014-2024	10 000	10 000	NC	10 000			63,46	S	150,00	19-juin-19	ACD
TPCI.O18	TPCI 5.85% 2014-2021	10 000	10 000	NC	10 000			123,75	S	292,50	19-juin-19	ACD
TPCI.O19	TPCI 5.99% 2015-2025	10 000	10 000	NC	10 000			485,76	A	599,00	14-mai-19	ACD
TPCI.O20	TPCI 5.85% 2015-2022	10 000	10 000	NC	10 000			244,29	S	292,50	5-avr.-19	ACD
TPCI.O21	TPCI 6% 2016-2028	10 000	10 000	9 800	9 800	7 000	68 600 000	545,75	A	600,00	8-avr.-19	ACD
TPCI.O22	TPCI 5.90% 2016-2026	10 000	10 000	NC	10 000			426,74	A	590,00	15-juin-19	ACD
TPCI.O23	TPCI 5.90% 2016-2026	10 000	10 000	NC	10 000			176,19	A	590,00	17-nov.-19	ACD
TPCI.O24	TPCI 6.25% 2017-2029	10 000	10 000	NC	10 000			269,57	S	312,50	31-mars-19	ACD
TPCI.O25	TPCI 5,95% 2017-2024 A	10 000	10 000	NC	10 000			217,40	S	297,50	24-avr.-19	ACD
TPCI.O26	TPCI 5,95% 2017-2024 B	10 000	10 000	NC	10 000			190,66	S	297,50	10-mai-19	ACD
TPCI.O27	TPCI 6% 2017-2025	10 000	10 000	NC	10 000			110,44	S	300,00	29-juin-19	ACD
TPCI.O28	TPCI 6% 2018-2026	10 000	10 000	NC	10 000			355,07	A	600,00	2-août-19	ACD
TPTG.O1	TPTG 6,90% 2018-2023	10 000	10 000	NC	10 000			74,34	S	345,00	26-juil.-19	AC
TOTAL						7 444	72 950 281					
OBLIGATIONS REGIONALES												
BIDC.O3	BIDC-EBID 6.50% 2014-2021	10 000	10 000	10 000	10 000	246	2 458 900	285,50	S	325,00	28-mars-19	ACD
BIDC.O4	BIDC-EBID 6.10%2017-2027	10 000	9 800	NC	9 800			439,53	A	610,00	16-juin-19	ACD
BOAD.O11	BOAD 5.95% 2012-2019 (*)	10 000	10 000	SP	10 000			595,00	A	595,00	6-mars-19	ACD
BOAD.O12	BOAD 5.95% 2014-2021	10 000	9 950	10 000	10 000	27	270 000	114,11	A	595,00	26-déc.-19	ACD
CRRH.O1	CRRH-UEMOA 6.10% 2012-2022	10 000	10 000	NC	10 000			35,39	S	305,00	13-août-19	AC
CRRH.O2	CRRH-UEMOA 6.10% 2012-2024	10 000	10 000	NC	10 000			80,88	S	305,00	17-juil.-19	AC
CRRH.O3	CRRH-UEMOA 6% 2013-2023	10 000	10 000	NC	10 000			215,93	S	300,00	26-avr.-19	AC
CRRH.O4	CRRH-UEMOA 6% 2014-2024	10 000	9 950	NC	9 950			108,79	S	300,00	30-juin-19	AC
CRRH.O5	CRRH-UEMOA 5.85% 2015-2025	10 000	9 975	10 000	10 000	17	170 000	97,77	S	290,10	4-juil.-19	AC

mercredi 6 mars 2019

CRRH.06	CRRH-UEMOA 5.85% 2016-2026	10 000	9 592	NC	9 592	100,19	S	292,50	3-juil.-19	ACD
CRRH.07	CRRH-UEMOA 5.95% 2017-2029	9 167	9 121	NC	9 121.17	171,69	S	285,10	17-mai-19	AC
SHAF.03	SHELTER AFRIQUE 6.6% 2014-2021	4 000	4 000	NC	4 000	4,34	S	130,92	28-août-19	ACD
TOTAL						290		2 898 900		

OBLIGATIONS PRIVEES

ORGT.01	ORAGROUP 6.75% 2013-2019	10 000	10 000	NC	10 000	170,60	S	337,50	4-juin-19	ACD
SIFC.01	SIFCA 6.90% 2013-2021	10 000	10 000	NC	10 000	389,05	A	676,20	8-août-19	ACD
SNLC.01	SENELEC 6,50% 2018-2025	10 000	10 000	NC	10 000	287,29	S	325,00	27-mars-19	AC
TOTAL						0		0		

SUKUK ET TITRES ASSIMILES

SUKCI.S1	SUKUK CI 5.75% 2015-2020	10 000	9 990	NC	9 990	108,61	S	290,69	28-juin-19	AC
SUKCI.S2	SUKUK CI 5.75% 2016-2023 (*)	10 000	10 000	NC	10 000	287,50	S	289,10	7-mars-19	ACD
SUKSN.S2	SUKUK SN 6% 2016-2026	10 000	10 000	NC	10 000	65,00	S	301,67	26-juil.-19	ACD
SUKTG.S1	SUKUK TG 6.5% 2016-2026	10 000	10 000	NC	10 000	34,93	S	371,86	17-août-19	ACD
TOTAL						0		0		

TOTAL - Marché des obligations

7 734 75 849 181

Légende :
 (*) (*) Ex-Coupon couru (#)Cours de référence amorti / Coupon couru Ex-c (**)Ex-marge de profits
 Cours du jour: Ouv.: Ouverture Clôt.: Clôture Moy.: Moyen
 Type Amort: Type d'Amortissement IF: In Fine AC: Amortissement Constant AD: Amortissement Dégressif ACD: Amortissement Constant Différé
 Période: Périodicité de paiement des coupons A: Annuelle S: Semestrielle T: Trimestrielle
 Eché.: Échéance de paiement des intérêts
 Mentions: NC: Non Coté Ex-c: Ex-coupon ou Ex-droit SP: Suspendu

INFORMATIONS

OPERATIONS EN COURS

Emetteur	Opération
BANK OF AFRICA BN	Admission à la cote des actions nouvelles le 12/03/2019

AVIS

Entité	N°	Nature	Objet
BRVM	20190306	Communiqué BRVM	Communiqué - NASDAQ et la BRVM s'unissent pour l'implémentation d'un système de surveillance sur le Marché Financier Régional de l'UEMOA
BRVM	20190306-1	Communiqué BRVM	Press release - NASDAQ and BOURSE REGIONALE DES VALEURS MOBILIERES (BRVM) sign new market surveillance technology agreement

COMMUNIQUES

Emetteur	N°	Nature	Objet
----------	----	--------	-------

QUANTITES RESIDUELLES
MARCHE DES ACTIONS

Symbole	Titre	Quantité résiduelle à l'achat	Cours Achat / Vente		Quantité résiduelle à la vente	Cours de Référence
ABJC	SERVAIR ABIDJAN CI	50	1,170	/ 1,200	54	1 200
BICC	BICI CI			/ 4,995	215	5 000
BNBC	BERNABE CI	160	1,810	/ 2,000	1 845	2 000
BOAB	BANK OF AFRICA BN	25	3,805	/ 3,860	73	3 860
BOABF	BANK OF AFRICA BF			/ 4,945	24	4 945
BOAC	BANK OF AFRICA CI	1	3,700	/ 3,750	10	3 705
BOAM	BANK OF AFRICA ML	283	2,195	/ 2,200	335	2 195
BOAN	BANK OF AFRICA NG	240	3,955	/ 4,050	20	3 955
BOAS	BANK OF AFRICA SENEGAL	5	1,655	/ 1,665	65	1 655
CABC	SICABLE CI			/ 1,295	35	1 300
CBIBF	CORIS BANK INTERNATIONAL			/ 7,600	18	7 600
CFAC	CFAO MOTORS CI	240	505	/ 515	270	515
CIEC	CIE CI	80	1,160	/ 1,180	1 287	1 180
ECOC	ECOBANK COTE D'IVOIRE	200	3,500	/ 3,700	189	3 700
ETIT	ECOBANK TRANS. INCORP. TG	51 329	19	/ 20	604 974	19
FTSC	FILTISAC CI	45	1,325	/ 1,385	20	1 390
NEIC	NEI-CEDA CI	6 761	Marché	/		230
NSBC	NSIA BANQUE COTE D'IVOIRE	1	4,465	/ 4,500	270	4 500
NTLC	NESTLE CI	72	800	/ 825	1 734	825
ONTBF	ONATEL BF	9	4,300	/ 4,345	118	4 345
PALC	PALM CI	28	1,575	/ 1,595	2	1 600
PRSC	TRACTAFRIC MOTORS CI			/ 119,920	1	122 000
SAFC	SAFCA CI	951	205	/		205
SCRC	SUCRIVOIRE	28	910	/ 965	661	965
SDCC	SOE CI	70	2,980	/ 3,000	623	3 000
SDSC	BOLLORE	63	1,775	/ 1,800	78	1 775
SEMC	CROWN SIEM CI	126	295	/ 300	182	300
SGBC	SGB CI	3	7,900	/ 8,000	76	8 000
SHEC	VIVO ENERGY CI	1 735	850	/ 895	200	900
SIBC	SOCIETE IVOIRIENNE DE BANQUE	108	2,500	/ 2,650	76	2 550
SICC	SICOR CI	12	3,600	/		3 605
SIVC	AIR LIQUIDE CI	565	380	/ 410	510	410
SLBC	SOLIBRA CI			/ 42,100	66	42 100
SMBC	SMB CI	200	4,850	/ 5,000	112	4 995
SNTS	SONATEL SN	113	19,600	/ 19,650	156	19 600
SOGC	SOGB CI	885	2,255	/ 2,360	120	2 360
SPHC	SAPH CI	9 718	3,450	/ 3,500	194	3 450
STAC	SETAO CI			/ 170	611	170
STBC	SITAB CI			/ 1,275	10 250	1 275
SVOC	MOVIS CI			/ 2,450	85	2 450
TTLC	TOTAL CI	40	1,250	/ 1,295	226	1 295
TTLS	TOTAL SN	554	1,300	/ 1,395	48	1 300

mercredi 6 mars 2019

TTRC	TRITURAF CI-Ste en Liquidation			/			490
UNLC	UNILEVER CI			/	5,000	12	5 135
UNXC	UNIWAX CI	135	2,100	/	2,145	45	2 145

QUANTITES RESIDUELLES

MARCHE DES DROITS

Symbole	Titre	Quantité résiduelle à l'achat	Cours Achat / Vente	Quantité résiduelle à la vente	Cours de Référence
---------	-------	-------------------------------	---------------------	--------------------------------	--------------------

TROISIEME COMPARTIMENT - BRVM PETITES CAPITALISATIONS

Symbole	Titre	Quantité résiduelle à l'achat	Cours Achat / Vente	Quantité résiduelle à la vente	Cours de Référence
---------	-------	-------------------------------	---------------------	--------------------------------	--------------------

QUANTITES RESIDUELLES
MARCHE DES OBLIGATIONS

Symbole	Titre	Quantité résiduelle à l'achat	Cours Achat / Vente	Quantité résiduelle à la vente	Cours de Référence
ORGT.O1	ORAGROUP 6.75% 2013-2019		/		10 000
SIFC.O1	SIFCA 6.90% 2013-2021		/		10 000
SNLC.O1	SENELEC 6,50% 2018-2025		/		10 000
EOM.O1	ETAT DU MALI 6.20% 2016-2023		/ 8,333	3	8 333
EOM.O2	Etat du Mali 6.50% 2017-2024		/ 10,000	50	9 825
EOS.O4	ETAT SENEGAL 6.70% 2012-2019		/		2 000
EOS.O5	ETAT SENEGAL 6.50% 2013-2023		/		10 000
EOS.O6	ETAT SENEGAL 6.50% 2014-2021		/ 6,000	248	6 000
EOS.O7	ETAT SENEGAL 6.30% 2015-2025		/		10 000
TPCI.O27	TPCI 6% 2017-2025		/ 10,000	1	10 000
TPCI.O28	TPCI 6% 2018-2026		/ 10,000	50	10 000
TPTG.O1	TPTG 6,90% 2018-2023		/		10 000
TPCI.O21	TPCI 6% 2016-2028		/ 9,800	3 000	9 800
TPCI.O22	TPCI 5.90% 2016-2026		/ 10,000	5	10 000
TPCI.O23	TPCI 5.90% 2016-2026		/		10 000
TPCI.O24	TPCI 6.25% 2017-2029		/ 10,000	800	10 000
TPCI.O25	TPCI 5,95% 2017-2024 A		/		10 000
TPCI.O26	TPCI 5,95% 2017-2024 B		/ 10,000	100	10 000
TPBJ.O2	TPBJ 6.50% 2018-2025		/ 9,975	4	9 975
TPCI.O16	TPCI 6.55% 2014-2022		/		9 900
TPCI.O17	TPCI 3% 2014-2024		/		10 000
TPCI.O18	TPCI 5.85% 2014-2021		/		10 000
TPCI.O19	TPCI 5.99% 2015-2025		/		10 000
TPCI.O20	TPCI 5.85% 2015-2022		/		10 000
TPBF.O3	TPBF 6,50% 2013-2020		/ 9,900	40	10 000
TPBF.O4	TPBF 6.50% 2017-2027		/ 9,800	100	9 799
TPBF.O5	TPBF 6,50% 2017-2024		/		10 000
TPBF.O6	TPBF 6.50% 2018-2025		/ 10,000	25	10 000
TPBF.O7	TPBF 6,50% 2018-2025		/ 9,900	141	10 000
TPBJ.O1	TPBJ 6.50% 2017-2027		/ 9,800	14	9 800
BIDC.O3	BIDC-EBID 6.50% 2014-2021		/		10 000
BIDC.O4	BIDC-EBID 6.10%2017-2027		/ 10,000	400	9 800
BOAD.O12	BOAD 5.95% 2014-2021		/ 10,000	439	10 000
CRRH.O1	CRRH-UEMOA 6.10% 2012-2022		/		10 000
CRRH.O2	CRRH-UEMOA 6.10% 2012-2024		/		10 000
CRRH.O3	CRRH-UEMOA 6% 2013-2023		/		10 000
CRRH.O4	CRRH-UEMOA 6% 2014-2024		/		9 950
CRRH.O5	CRRH-UEMOA 5.85% 2015-2025		/ 10,000	1 959	10 000

mercredi 6 mars 2019

CRRH.O6	CRRH-UEMOA 5.85% 2016-2026	/	9 592
CRRH.O7	CRRH-UEMOA 5.95% 2017-2029	/	9 121
SHAF.O3	SHELTER AFRIQUE 6.6% 2014-2021	/	4 000

SUKUK ET TITRES ASSIMILES

Symbole	Titre	Quantité résiduelle à l'achat	Cours Achat / Vente	Quantité résiduelle à la vente	Cours de Référence
SUKCI.S1	SUKUK CI 5.75% 2015-2020		/		9 990
SUKCI.S2	SUKUK CI 5.75% 2016-2023		/		10 000
SUKSN.S2	SUKUK SN 6% 2016-2026		/		10 000
SUKTG.S1	SUKUK TG 6.5% 2016-2026		/		10 000

CALENDRIER DES ASSEMBLEES GENERALES

ANNEE : 2019

Société	Nature	Date	Heure	Lieu
---------	--------	------	-------	------

L'actualité de la BRVM sur nos plateformes digitales

Infos BRVM

Pour recevoir les informations boursières par SMS, souscrivez :



Côte d'Ivoire : *430#
Bénin : *430*15#



Côte d'Ivoire : #139#
Burkina Faso : *310#



Côte d'Ivoire : *431#
Niger : *512*9#
Togo : *310#

Site web

www.brvm.org

Application Mobile

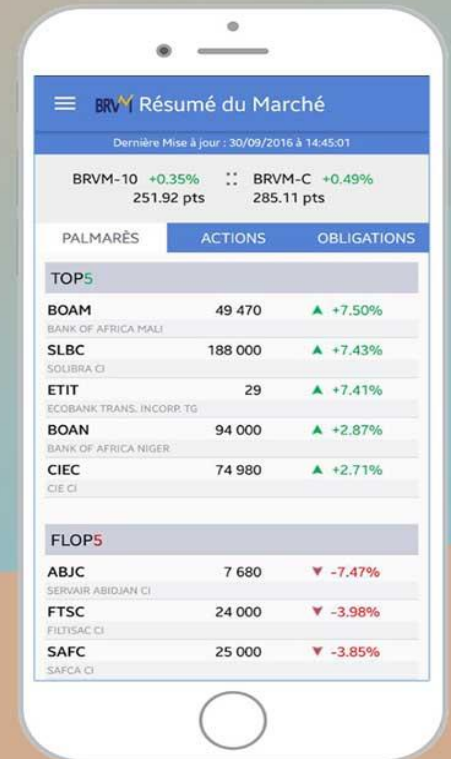

Nous suivre sur :

