

| | |
|--------------------|-----------|
| BRVM 10 | 170,17 |
| Variation Jour | ↓ -0,11 % |
| Variation annuelle | ↑ 10,24 % |

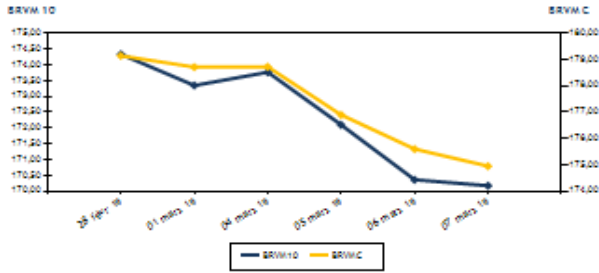

BULLETIN OFFICIEL DE
LA COTE
 N° 47 jeudi 7 mars 2019 Site : www.brvm.org

| | |
|--------------------|-----------|
| BRVM Composite | 174,95 |
| Variation Jour | ↓ -0,37 % |
| Variation annuelle | ↑ 1,57 % |

Evolution des indices

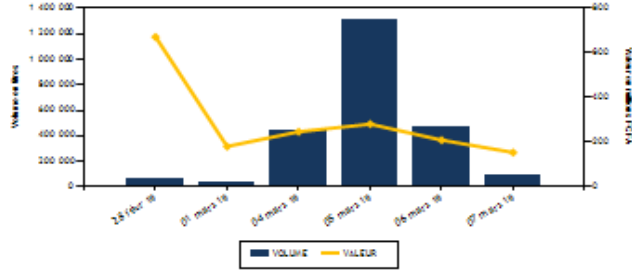

Volumes et valeurs transigés



| Actions | Niveau | Evol. Jour |
|---------------------------------|-------------------|------------|
| Capitalisation boursière (FCFA) | 4 921 803 377 993 | -0,37 % |
| Volume échangé | 92 535 | -79,82 % |
| Valeur transigée (FCFA) | 152 323 682 | 14,07 % |
| Nombre de titres transigés | 34 | -12,82 % |
| Nombre de titres en hausse | 9 | 0,00 % |
| Nombre de titres en baisse | 9 | -52,63 % |
| Nombre de titres inchangés | 16 | 45,45 % |

| Obligations | Niveau | Evol. Jour |
|---------------------------------|-------------------|------------|
| Capitalisation boursière (FCFA) | 3 492 289 703 958 | -0,31% |
| Volume échangé | 400 | -94,83 % |
| Valeur transigée (FCFA) | 1 600 000 | -97,89 % |
| Nombre de titres transigés | 1 | -88,89 % |
| Nombre de titres en hausse | 0 | -100,00 % |
| Nombre de titres en baisse | 0 | -100,00 % |
| Nombre de titres inchangés | 1 | -66,67 % |

PLUS FORTES HAUSSES

| Titres | Cours | Evol. Jour | Evol. annuelle |
|--------------------------|-------|------------|----------------|
| TOTAL SN (TTLS) | 1 395 | 7,31 % | -3,79 % |
| BERNABE CI (BNBC) | 2 135 | 6,75 % | -11,04 % |
| NEI-CEDA CI (NEIC) | 245 | 6,52 % | 44,12 % |
| BANK OF AFRICA NG (BOAN) | 4 100 | 3,67 % | 5,13 % |
| SGB CI (SGBC) | 8 200 | 2,50 % | 10,81 % |

PLUS FORTES BAISES

| Titres | Cours | Evol. Jour | Evol. annuelle |
|----------------------------------|-------|------------|----------------|
| FILTISAC CI (FTSC) | 1 290 | -7,19 % | -39,15 % |
| NSIA BANQUE COTE D'IVOIRE (NSBC) | 4 250 | -5,56 % | -29,17 % |
| ECOBANK COTE D'IVOIRE (ECOC) | 3 505 | -5,27 % | -17,33 % |
| SOGB CI (SOGC) | 2 255 | -4,45 % | -1,31 % |
| CFAO MOTORS CI (CFAC) | 500 | -2,91 % | -21,88 % |

INDICES SECTORIELS

| Base = 100 au 14 juin 1999 | Nombre de sociétés | Valeur | Evol. Jour | Evol. annuelle | Volume | Valeur | PER moyen |
|--------------------------------|--------------------|--------|------------|----------------|--------|------------|-----------|
| BRVM - INDUSTRIE | 12 | 48,21 | -0,50 % | -15,82 % | 4 581 | 7 058 980 | 14,92 |
| BRVM - SERVICES PUBLICS | 4 | 580,67 | -0,27 % | 17,23 % | 12 258 | 93 186 645 | 15,85 |
| BRVM - FINANCES | 14 | 61,51 | -0,66 % | -8,68 % | 62 322 | 34 266 772 | 6,42 |
| BRVM - TRANSPORT | 2 | 438,56 | 1,38 % | -9,85 % | 1 698 | 2 977 745 | 7,45 |
| BRVM - AGRICULTURE | 5 | 120,16 | -1,01 % | -5,53 % | 1 995 | 2 546 995 | 8,40 |
| BRVM - DISTRIBUTION | 7 | 240,68 | 0,30 % | -10,13 % | 9 681 | 12 286 545 | 14,40 |
| BRVM - AUTRES SECTEURS | 1 | 209,76 | 0,00 % | 0,00 % | 0 | 0 | 2,61 |
| BRVM - PETITES CAPITALISATIONS | - | - | - | - | - | - | - |

| Indicateurs | 1er et 2è Comp. | BRVM PC |
|-------------------------------------|-----------------|---------|
| PER moyen du marché | 10,64 | |
| Taux de rendement moyen du marché | 8,23 | |
| Taux de rentabilité moyen du marché | 9,03 | |
| Nombre de sociétés cotées | 45 | |
| Nombre de lignes obligataires | 45 | |
| Volume moyen annuel par séance | 2 533,00 | |
| Valeur moyenne annuelle par séance | 4 047 199,48 | |

| Indicateurs | 1er et 2è Comp. | BRVM PC |
|----------------------------------|-----------------|---------|
| Ratio moyen de liquidité | 12,73 | |
| Ratio moyen de satisfaction | 14,23 | |
| Ratio moyen de tendance | 111,78 | |
| Ratio moyen de couverture | 89,46 | |
| Taux de rotation moyen du marché | 0,01 | |
| Prime de risque du marché | 3,40 | |
| Nombre de SGI participantes | 25 | |

Définitions

- Volume moyen annuel par séance = Volume annuel échangé / nombre de séances
- Valeur moyenne annuelle par séance = Valeur annuelle échangée / nombre de séances
- Ratio moyen de liquidité = Moyenne des ratios de liquidité (Titres échangés / Volume des ordres de vente)
- Ratio moyen de satisfaction = Moyenne des ratios de satisfaction (Titres échangés / Volume des ordres d'achat)
- Ratio moyen de tendance = Moyenne des ratios de tendance (Titres échangés / Volume des ordres d'achat)
- Taux moyen de rotation = moyenne des taux de rotation des actions cotées (volume transigé/capital flottante)
- PER moyen du marché = moyenne des PER des actions cotées ayant un PER positif
- Taux de rendement moyen = moyenne des taux de rendement des actions cotées ayant un rendement positif
- Taux de rentabilité moyen = moyenne des taux de rendement des actions cotées ayant un rendement positif



BRVM - BOURSE REGIONALE DES VALEURS MOBILIERES
 BRVM - Société Anonyme au capital de 3.062.040.000 CFA - RC : CI - ABJ - 1997 - B - 208435 - CC : 9819725 - E
 Siège Social : Abidjan - CÔTE D'IVOIRE. Adresse : 18, Rue Joseph ANOMA (Rue des Banques) - Abidjan

MARCHE DES ACTIONS

| Symbole | Titre | Cours Précédent | Cours du jour | | Variation jour | Séance de cotation | | Cours Référence | Variation de l'année précédente | Dernier dividende payé | | Rdt. Net | PER |
|-----------------------------------|--------------------------------|-----------------|---------------|--------|----------------|--------------------|-------------------|-----------------|---------------------------------|------------------------|-------------|----------|--------------|
| | | | Ouv. | Clôt. | | Volume | Valeur | | | Montant net | Date | | |
| SECTEUR - INDUSTRIE | | 48,21 | points | | ↓ | -0,50 % | | | | | | | |
| CABC | SICABLE CI | 1 300 | 1 300 | 1 300 | 0,00 % | 10 | 13 000 | 1 300 | 31,31 % | 100,00 | 31-mai-18 | 7,69 % | 7,85 |
| FTSC | FILTISAC CI | 1 390 | 1 380 | 1 290 | -7,19 % | 633 | 835 070 | 1 290 | -39,15 % | 161,27 | 16-août-18 | 12,50 % | 7,30 |
| NEIC | NEI-CEDA CI | 230 | 245 | 245 | 6,52 % | 2 094 | 513 030 | 245 | 44,12 % | 9,00 | 28-juin-01 | | 6,19 |
| NTLC | NESTLE CI | 825 | NC | NC | 0,00 % | | | 825 | -18,32 % | 31,50 | 12-août-11 | | |
| SEMC | CROWN SIEM CI | 300 | NC | NC | 0,00 % | | | 300 | 0,00 % | 16,92 | 29-sept.-17 | 5,64 % | 50,52 |
| SIVC | AIR LIQUIDE CI | 410 | 410 | 410 | 0,00 % | 510 | 209 100 | 410 | -23,36 % | 63,00 | 29-sept.-17 | 15,37 % | |
| SLBC | SOLIBRA CI | 42 100 | 42 100 | 42 100 | 0,00 % | 10 | 421 000 | 42 100 | -24,82 % | 2 322,00 | 14-juin-18 | 5,52 % | 16,30 |
| SMBC | SMB CI | 4 995 | 4 950 | 4 995 | 0,00 % | 804 | 3 964 980 | 4 995 | 2,46 % | 450,00 | 29-août-18 | 9,01 % | 5,19 |
| STBC | SITAB CI | 1 275 | NC | NC | 0,00 % | | | 1 275 | -30,52 % | 206,20 | 19-juin-17 | 16,17 % | |
| TTRC | TRITURAF CI-Ste en Liquidation | 490 | SP | SP | 0,00 % | | | 490 | 0,00 % | 1 440,00 | 19-juil.-02 | | |
| UNLC | UNILEVER CI | 5 135 | NC | NC | 0,00 % | | | 5 135 | -19,01 % | 1 233,00 | 9-juil.-12 | | |
| UNXC | UNIWAX CI | 2 145 | 2 100 | 2 145 | 0,00 % | 520 | 1 102 800 | 2 145 | 5,67 % | 173,70 | 13-juil.-18 | 8,10 % | 11,09 |
| TOTAL | | | | | | 4 581 | 7 058 980 | | | | | | 14,92 |
| SECTEUR - SERVICES PUBLICS | | 580,67 | points | | ↓ | -0,27 % | | | | | | | |
| CIEC | CIE CI | 1 180 | 1 185 | 1 180 | 0,00 % | 3 645 | 4 250 150 | 1 180 | -18,34 % | 31,95 | 20-juil.-18 | 2,71 % | 33,26 |
| ONTBF | ONATEL BF | 4 345 | 4 290 | 4 400 | 1,27 % | 3 928 | 16 731 540 | 4 400 | 6,02 % | 363,96 | 6-juin-18 | 8,27 % | 10,58 |
| SDCC | SODE CI | 3 000 | 3 000 | 3 000 | 0,00 % | 1 173 | 3 519 000 | 3 000 | -22,78 % | 270,00 | 29-août-18 | 9,00 % | 9,92 |
| SNTS | SONATEL SN | 19 600 | 19 600 | 19 500 | -0,51 % | 3 512 | 68 685 955 | 19 500 | 21,88 % | 1 500,00 | 23-mai-18 | 7,69 % | 9,64 |
| TOTAL | | | | | | 12 258 | 93 186 645 | | | | | | 15,85 |
| SECTEUR - FINANCES | | 61,51 | points | | ↓ | -0,66 % | | | | | | | |
| BICC | BICI CI | 5 000 | 5 000 | 5 000 | 0,00 % | 15 | 75 000 | 5 000 | -36,71 % | 213,56 | 2-juil.-18 | 4,27 % | 8,97 |
| BOAB | BANK OF AFRICA BN | 3 860 | 3 805 | 3 860 | 0,00 % | 1 922 | 6 881 295 | 3 860 | -8,10 % | 407,00 | 15-mai-18 | 10,54 % | 5,25 |
| BOABF | BANK OF AFRICA BF | 4 945 | 4 900 | 4 900 | -0,91 % | 39 | 191 100 | 4 900 | -5,77 % | 358,00 | 7-mai-18 | 7,31 % | 7,16 |
| BOAC | BANK OF AFRICA CI | 3 705 | 3 750 | 3 705 | 0,00 % | 1 369 | 5 024 675 | 3 705 | -11,79 % | 295,00 | 6-juin-18 | 7,96 % | 6,83 |
| BOAM | BANK OF AFRICA ML | 2 195 | 2 195 | 2 195 | 0,00 % | 571 | 1 244 320 | 2 195 | -10,41 % | 290,00 | 31-mai-18 | 13,21 % | 4,51 |
| BOAN | BANK OF AFRICA NG | 3 955 | 3 955 | 4 100 | 3,67 % | 780 | 3 125 800 | 4 100 | 5,13 % | 379,00 | 31-mai-18 | 9,24 % | 7,32 |
| BOAS | BANK OF AFRICA SENEGAL | 1 655 | 1 655 | 1 680 | 1,51 % | 1 185 | 1 978 475 | 1 680 | -16,83 % | 160,00 | 2-mai-18 | 9,52 % | 3,99 |
| CBIBF | CORIS BANK INTERNATIONAL | 7 600 | 7 450 | 7 600 | 0,00 % | 67 | 500 200 | 7 600 | -12,59 % | 336,00 | 5-juil.-18 | 4,42 % | 12,43 |
| ECOC | ECOBANK COTE D'IVOIRE | 3 700 | 3 595 | 3 505 | -5,27 % | 269 | 951 945 | 3 505 | -17,33 % | 368,80 | 22-juin-18 | 10,52 % | 7,27 |
| ETIT | ECOBANK TRANS. INCORP. TG | 19 | 19 | 19 | 0,00 % | 53 643 | 1 019 217 | 19 | 5,56 % | 1,21 | 28-avr.-17 | 6,36 % | 2,71 |
| NSBC | NSIA BANQUE COTE D'IVOIRE | 4 500 | 4 450 | 4 250 | -5,56 % | 363 | 1 566 300 | 4 250 | -29,17 % | 466,10 | 25-juin-18 | 10,97 % | 5,04 |
| SAFC | SAFCA CI | 205 | NC | NC | 0,00 % | | | 205 | -4,65 % | 23,04 | 29-juil.-11 | | |
| SGBC | SGB CI | 8 000 | 7 950 | 8 200 | 2,50 % | 1 173 | 9 489 165 | 8 200 | 10,81 % | 585,00 | 17-juil.-18 | 7,13 % | 6,44 |
| SIBC | SOCIETE IVOIRIENNE DE BANQUE | 2 550 | 2 500 | 2 500 | -1,96 % | 926 | 2 219 280 | 2 500 | -7,41 % | 189,00 | 8-juin-18 | 7,56 % | 5,55 |
| TOTAL | | | | | | 62 322 | 34 266 772 | | | | | | 6,42 |
| SECTEUR - TRANSPORT | | 438,56 | points | | ↑ | 1,38 % | | | | | | | |
| SDSC | BOLLORE | 1 775 | 1 800 | 1 800 | 1,41 % | 1 698 | 2 977 745 | 1 800 | -10,00 % | 182,00 | 30-mai-18 | 10,11 % | 7,45 |
| SVOC | MOVIS CI | 2 450 | NC | NC | 0,00 % | | | 2 450 | -2,00 % | 270,00 | 5-juil.-99 | | |
| TOTAL | | | | | | 1 698 | 2 977 745 | | | | | | 7,45 |

MARCHE DES ACTIONS

| Symbole | Titre | Cours Précédent | Cours du jour | | Variation jour | Séance de cotation | | Cours Référence | Variation de l'année précédente | Dernier dividende payé | | Rdt. Net | PER |
|-----------------------------------|----------------------|-----------------|---------------|-------|----------------|--------------------|--------------------|-----------------|---------------------------------|------------------------|-------------|----------|--------------|
| | | | Ouv. | Clôt. | | Volume | Valeur | | | Montant net | Date | | |
| SECTEUR - AGRICULTURE | | 120,16 | points | | ↓ | -1,01 % | | | | | | | |
| PALC | PALM CI | 1 600 | 1 550 | 1 600 | 0,00 % | 401 | 632 900 | 1 600 | -15,79 % | 253,47 | 24-sept.-18 | 15,84 % | 2,84 |
| SCRC | SUCRIVOIRE | 965 | 990 | 985 | 2,07 % | 1 259 | 1 152 695 | 985 | 3,68 % | 72,00 | 28-sept.-18 | 7,31 % | 6,13 |
| SICC | SICOR CI | 3 605 | NC | NC | 0,00 % | | | 3 605 | 0,14 % | 1 919,00 | 25-sept.-00 | | 21,51 |
| SOGC | SOGB CI | 2 360 | 2 255 | 2 255 | -4,45 % | 335 | 761 400 | 2 255 | -1,31 % | 432,00 | 23-juil.-18 | 19,16 % | 4,67 |
| SPHC | SAPH CI | 3 450 | NC | NC | 0,00 % | | | 3 450 | -6,50 % | 78,00 | 27-sept.-18 | 2,26 % | 6,86 |
| TOTAL | | | | | | 1 995 | 2 546 995 | | | | | | 8,40 |
| SECTEUR - DISTRIBUTION | | 240,68 | points | | ↑ | 0,30 % | | | | | | | |
| ABJC | SERVAIR ABIDJAN CI | 1 200 | 1 200 | 1 200 | 0,00 % | 50 | 60 000 | 1 200 | 0,00 % | 98,97 | 20-juin-18 | 8,25 % | 13,19 |
| BNBC | BERNABE CI | 2 000 | 2 000 | 2 135 | 6,75 % | 2 403 | 4 880 710 | 2 135 | -11,04 % | 63,00 | 25-juil.-18 | 2,95 % | 6,67 |
| CFAC | CFAO MOTORS CI | 515 | 530 | 500 | -2,91 % | 2 092 | 1 050 950 | 500 | -21,88 % | 9,90 | 27-juil.-18 | 1,98 % | 22,30 |
| PRSC | TRACTAFRIC MOTORS CI | 122 000 | NC | NC | 0,00 % | | | 122 000 | -1,60 % | 3 839,00 | 31-août-18 | 3,15 % | 28,59 |
| SHEC | VIVO ENERGY CI | 900 | 895 | 900 | 0,00 % | 824 | 739 350 | 900 | -4,76 % | 42,86 | 23-juil.-18 | 4,76 % | 11,33 |
| TTLC | TOTAL CI | 1 295 | 1 295 | 1 290 | -0,39 % | 3 014 | 3 842 065 | 1 290 | -4,80 % | 103,45 | 28-sept.-18 | 8,02 % | 7,79 |
| TTLS | TOTAL SN | 1 300 | 1 395 | 1 395 | 7,31 % | 1 298 | 1 713 470 | 1 395 | -3,79 % | 56,25 | 27-juil.-18 | 4,03 % | 10,93 |
| TOTAL | | | | | | 9 681 | 12 286 545 | | | | | | 14,40 |
| AUTRES SECTEURS | | 209,76 | points | | → | 0,00 % | | | | | | | |
| STAC | SETAO CI | 170 | NC | NC | 0,00 % | | | 170 | 0,00 % | | | | 2,61 |
| TOTAL | | | | | | 0 | 0 | | | | | | 2,61 |
| TOTAL - Marché des actions | | | | | | 92 535 | 152 323 682 | | | | | | |

MARCHE DES DROITS

| Symbole | Titre | Cours Précédent | Cours du jour | | Variation jour | Séance de cotation | | Cours Référence | Variation depuis l'origine | Parité | Periode de négociation | |
|----------------------------------|-------|-----------------|---------------|-------|----------------|--------------------|--------|-----------------|----------------------------|--------|------------------------|-----|
| | | | Ouv. | Clôt. | | Volume | Valeur | | | | Début | fin |
| TOTAL | | | | | | | | | | | | |
| TOTAL - Marché des droits | | | | | | | | | | | | |

TROISIEME COMPARTIMENT - BRVM PETITES CAPITALISATIONS

| Symbole | Titre | Cours Précédent | Cours du jour | | Variation jour | Séance de cotation | | Cours Référence | Variation depuis l'origine |
|--|-------|-----------------|---------------|-------|----------------|--------------------|--------|-----------------|----------------------------|
| | | | Ouv. | Clôt. | | Volume | Valeur | | |
| TOTAL | | | | | | | | | |
| TOTAL - 3ème Compartiment - BRVM PC | | | | | | | | | |

Légende:
 (d) Ex-dividende
 Cours du jour: Ouv.: Ouverture Clôt.: Clôture Moy.: Moyen
 Mentions : NC: Non Coté Ex-c: Ex-coupon Ex-d: Ex-droit SP: Suspendu Val-T: Valeur Théorique
 PER = Cours / BNPA selon les données disponibles Rdt. Net: Rendement net (DNPA / Cours)
 Comp.: 1 - Premier Compartiment 2 - Second Compartiment 3 - Compartiment de croissance
 Ratio de liquidité = Titres échangés / Volume des ordres de vente
 : Progression de l'indice sectoriel : Stabilité de l'indice sectoriel : Recul de l'indice sectoriel

MARCHE DES OBLIGATIONS

| Symbole | Titre | Valeur nominale | Cours Précédent | Cours du jour | Cours Référence | Séance de cotation Volume | Coupon couru Valeur | Coupon d'intérêt Période Montant net | Eché. | Type Amort | |
|---------------------------------------|--------------------------------|-----------------|-----------------|---------------|-----------------|------------------------------|------------------------|--|-------------|------------|-----|
| OBLIGATIONS D'ETAT | | | | | | | | | | | |
| EOM.01 | ETAT DU MALI 6.20% 2016-2023 | 8 333 | 8 333 | NC | 8 333 | | 407,65 | A 516,65 | 23-mai-19 | ACD | |
| EOM.02 | Etat du Mali 6.50% 2017-2024 | 10 000 | 9 825 | NC | 9 825 | | 571,64 | A 650,00 | 20-avr.-19 | AC | |
| EOS.04 | ETAT SENEGAL 6.70% 2012-2019 | 2 000 | 2 000 | NC | 2 000 | | 30,47 | A 134,00 | 14-déc.-19 | ACD | |
| EOS.05 | ETAT SENEGAL 6.50% 2013-2023 | 10 000 | 10 000 | NC | 10 000 | | 66,44 | S 325,00 | 29-juil.-19 | ACD | |
| EOS.06 | ETAT SENEGAL 6.50% 2014-2021 | 6 000 | 6 000 | NC | 6 000 | | 125,69 | S 227,50 | 27-mai-19 | ACD | |
| EOS.07 | ETAT SENEGAL 6.30% 2015-2025 | 10 000 | 10 000 | NC | 10 000 | | 178,97 | S 317,59 | 25-mai-19 | ACD | |
| TPBF.03 | TPBF 6,50% 2013-2020 | 10 000 | 10 000 | NC | 10 000 | | 175,97 | S 325,00 | 29-mai-19 | ACD | |
| TPBF.04 | TPBF 6.50% 2017-2027 | 10 000 | 9 799 | NC | 9 799 | | 62,33 | S 322,33 | 31-juil.-19 | ACD | |
| TPBF.05 | TPBF 6,50% 2017-2024 | 10 000 | 10 000 | NC | 10 000 | | 121,43 | S 325,00 | 29-juin-19 | ACD | |
| TPBF.06 | TPBF 6.50% 2018-2025 | 10 000 | 10 000 | NC | 10 000 | | 163,84 | S 324,11 | 5-juin-19 | ACD | |
| TPBF.07 | TPBF 6,50% 2018-2025 | 10 000 | 10 000 | NC | 10 000 | | 201,10 | S 325,00 | 15-mai-19 | AC | |
| TPBJ.01 | TPBJ 6.50% 2017-2027 | 10 000 | 9 800 | NC | 9 800 | | 594,79 | A 650,00 | 7-avr.-19 | ACD | |
| TPBJ.02 | TPBJ 6.50% 2018-2025 | 10 000 | 9 975 | NC | 9 975 | | 175,97 | S 325,00 | 29-mai-19 | AC | |
| TPCI.016 | TPCI 6.55% 2014-2022 | 10 000 | 9 900 | NC | 9 900 | | 522,21 | A 655,00 | 20-mai-19 | ACD | |
| TPCI.017 | TPCI 3% 2014-2024 | 10 000 | 10 000 | NC | 10 000 | | 64,29 | S 150,00 | 19-juin-19 | ACD | |
| TPCI.018 | TPCI 5.85% 2014-2021 | 10 000 | 10 000 | NC | 10 000 | | 125,36 | S 292,50 | 19-juin-19 | ACD | |
| TPCI.019 | TPCI 5.99% 2015-2025 | 10 000 | 10 000 | NC | 10 000 | | 487,41 | A 599,00 | 14-mai-19 | ACD | |
| TPCI.020 | TPCI 5.85% 2015-2022 | 10 000 | 10 000 | NC | 10 000 | | 245,89 | S 292,50 | 5-avr.-19 | ACD | |
| TPCI.021 | TPCI 6% 2016-2028 | 10 000 | 9 800 | NC | 9 800 | | 547,40 | A 600,00 | 8-avr.-19 | ACD | |
| TPCI.022 | TPCI 5.90% 2016-2026 | 10 000 | 10 000 | NC | 10 000 | | 428,36 | A 590,00 | 15-juin-19 | ACD | |
| TPCI.023 | TPCI 5.90% 2016-2026 | 10 000 | 10 000 | NC | 10 000 | | 177,81 | A 590,00 | 17-nov.-19 | ACD | |
| TPCI.024 | TPCI 6.25% 2017-2029 | 10 000 | 10 000 | NC | 10 000 | | 271,29 | S 312,50 | 31-mars-19 | ACD | |
| TPCI.025 | TPCI 5,95% 2017-2024 A | 10 000 | 10 000 | NC | 10 000 | | 219,04 | S 297,50 | 24-avr.-19 | ACD | |
| TPCI.026 | TPCI 5,95% 2017-2024 B | 10 000 | 10 000 | NC | 10 000 | | 192,31 | S 297,50 | 10-mai-19 | ACD | |
| TPCI.027 | TPCI 6% 2017-2025 | 10 000 | 10 000 | NC | 10 000 | | 112,09 | S 300,00 | 29-juin-19 | ACD | |
| TPCI.028 | TPCI 6% 2018-2026 | 10 000 | 10 000 | NC | 10 000 | | 356,71 | A 600,00 | 2-août-19 | ACD | |
| TPTG.01 | TPTG 6,90% 2018-2023 | 10 000 | 10 000 | NC | 10 000 | | 76,24 | S 345,00 | 26-juil.-19 | AC | |
| TOTAL | | | | | | 0 | 0 | | | | |
| OBLIGATIONS REGIONALES | | | | | | | | | | | |
| BIDC.03 | BIDC-EBID 6.50% 2014-2021 | 10 000 | 10 000 | NC | 10 000 | | 287,29 | S 325,00 | 28-mars-19 | ACD | |
| BIDC.04 | BIDC-EBID 6.10% 2017-2027 | 10 000 | 9 800 | NC | 9 800 | | 441,21 | A 610,00 | 16-juin-19 | ACD | |
| BOAD.012 | BOAD 5.95% 2014-2021 | 10 000 | 10 000 | NC | 10 000 | | 115,74 | A 595,00 | 26-déc.-19 | ACD | |
| CRRH.01 | CRRH-UEMOA 6.10% 2012-2022 | 10 000 | 10 000 | NC | 10 000 | | 37,07 | S 305,00 | 13-août-19 | AC | |
| CRRH.02 | CRRH-UEMOA 6.10% 2012-2024 | 10 000 | 10 000 | NC | 10 000 | | 82,57 | S 305,00 | 17-juil.-19 | AC | |
| CRRH.03 | CRRH-UEMOA 6% 2013-2023 | 10 000 | 10 000 | NC | 10 000 | | 217,58 | S 300,00 | 26-avr.-19 | AC | |
| CRRH.04 | CRRH-UEMOA 6% 2014-2024 | 10 000 | 9 950 | NC | 9 950 | | 110,44 | S 300,00 | 30-juin-19 | AC | |
| CRRH.05 | CRRH-UEMOA 5.85% 2015-2025 | 10 000 | 10 000 | NC | 10 000 | | 99,37 | S 290,10 | 4-juil.-19 | AC | |
| CRRH.06 | CRRH-UEMOA 5.85% 2016-2026 | 10 000 | 9 592 | NC | 9 592 | | 101,81 | S 292,50 | 3-juil.-19 | ACD | |
| CRRH.07 | CRRH-UEMOA 5.95% 2017-2029 | 9 167 | 9 121 | NC | 9 121.17 | | 173,27 | S 285,10 | 17-mai-19 | AC | |
| SHAF.03 | SHELTER AFRIQUE 6.6% 2014-2021 | 4 000 | 4 000 | 4 000 | 4 000 | 400 | 1 600 000 | S 5,06 | 130,92 | 28-août-19 | ACD |
| TOTAL | | | | | | 400 | 1 600 000 | | | | |
| OBLIGATIONS PRIVEES | | | | | | | | | | | |
| ORGT.01 | ORAGROUP 6.75% 2013-2019 | 10 000 | 10 000 | NC | 10 000 | | 172,46 | S 337,50 | 4-juin-19 | ACD | |
| SIFC.01 | SIFCA 6.90% 2013-2021 | 10 000 | 10 000 | NC | 10 000 | | 390,90 | A 676,20 | 8-août-19 | ACD | |
| SNLC.01 | SENELEC 6,50% 2018-2025 | 10 000 | 10 000 | NC | 10 000 | | 289,09 | S 325,00 | 27-mars-19 | AC | |
| TOTAL | | | | | | 0 | 0 | | | | |
| SUKUK ET TITRES ASSIMILES | | | | | | | | | | | |
| SUKCI.S1 | SUKUK CI 5.75% 2015-2020 | 10 000 | 9 990 | NC | 9 990 | | 110,21 | S 290,69 | 28-juin-19 | AC | |
| SUKCI.S2 | SUKUK CI 5.75% 2016-2023 | 10 000 | 10 000 | NC | 10 000 | | 289,10 | S 289,10 | 7-mars-19 | ACD | |
| SUKSN.S2 | SUKUK SN 6% 2016-2026 | 10 000 | 10 000 | NC | 10 000 | | 66,67 | S 301,67 | 26-juil.-19 | ACD | |
| SUKTG.S1 | SUKUK TG 6.5% 2016-2026 | 10 000 | 10 000 | NC | 10 000 | | 36,98 | S 371,86 | 17-août-19 | ACD | |
| TOTAL | | | | | | 0 | 0 | | | | |
| TOTAL - Marché des obligations | | | | | | 400 | 1 600 000 | | | | |

Légende :
 (*) Ex-Coupon couru (##) Cours de référence amorti / Coupon couru Ex-c (**) Ex-marge de profits
 Cours du jour: Ouv.: Ouverture Clôt.: Clôture Moy.: Moyen
 Type Amort: Type d'Amortissement IF: In Fine AC: Amortissement Constant AD: Amortissement Dégressif ACD: Amortissement Constant Différé
 Période: Périodicité de paiement des coupons A: Annuelle S: Semestrielle T: Trimestrielle
 Eché.: Échéance de paiement des intérêts
 Mentions: NC: Non Coté Ex-c: Ex-coupon ou Ex-droit SP: Suspendu

INFORMATIONS

OPERATIONS EN COURS

| Emetteur | Opération |
|-------------------|---|
| BANK OF AFRICA BN | Admission à la cote des actions nouvelles le 12/03/2019 |

AVIS

| Entité | N° | Nature | Objet |
|--------|----|--------|-------|
|--------|----|--------|-------|

COMMUNIQUES

| Emetteur | N° | Nature | Objet |
|----------|----|--------|-------|
|----------|----|--------|-------|

QUANTITES RESIDUELLES

MARCHE DES ACTIONS

| Symbole | Titre | Quantité résiduelle à l'achat | Cours Achat / Vente | | | Quantité résiduelle à la vente | Cours de Référence |
|---------|--------------------------------|-------------------------------|---------------------|---|---------|--------------------------------|--------------------|
| ABJC | SERVAIR ABIDJAN CI | 50 | 1,170 | / | 1,200 | 264 | 1 200 |
| BICC | BICI CI | 10 | 4,995 | / | 5,000 | 8 595 | 5 000 |
| BNBC | BERNABE CI | 100 | 2,000 | / | 2,135 | 17 | 2 135 |
| BOAB | BANK OF AFRICA BN | 29 | 3,860 | / | 3,895 | 306 | 3 860 |
| BOABF | BANK OF AFRICA BF | 7 | 4,900 | / | 4,995 | 322 | 4 900 |
| BOAC | BANK OF AFRICA CI | 137 | 3,500 | / | 3,895 | 50 | 3 705 |
| BOAM | BANK OF AFRICA ML | 1 | 2,165 | / | 2,190 | 30 | 2 195 |
| BOAN | BANK OF AFRICA NG | 680 | 3,960 | / | 4,100 | 521 | 4 100 |
| BOAS | BANK OF AFRICA SENEGAL | 557 | 1,680 | / | 1,695 | 103 | 1 680 |
| CABC | SICABLE CI | | | / | Marché | 50 | 1 300 |
| CBIBF | CORIS BANK INTERNATIONAL | 29 | 7,030 | / | 7,590 | 15 | 7 600 |
| CFAC | CFAO MOTORS CI | 20 | 515 | / | 530 | 19 806 | 500 |
| CIEC | CIE CI | 212 | 1,150 | / | 1,180 | 795 | 1 180 |
| ECOC | ECOBANK COTE D'IVOIRE | 41 | 3,505 | / | 3,600 | 15 | 3 505 |
| ETIT | ECOBANK TRANS. INCORP. TG | 153 698 | 19 | / | 20 | 425 167 | 19 |
| FTSC | FILTISAC CI | | | / | 1,290 | 501 | 1 290 |
| NEIC | NEI-CEDA CI | 12 407 | Marché | / | | | 245 |
| NSBC | NSIA BANQUE COTE D'IVOIRE | 5 | 4,250 | / | 4,670 | 3 | 4 250 |
| NTLC | NESTLE CI | 72 | 800 | / | 825 | 234 | 825 |
| ONTBF | ONATEL BF | 475 | 4,400 | / | 4,490 | 50 | 4 400 |
| PALC | PALM CI | 167 | 1,550 | / | 1,600 | 1 841 | 1 600 |
| PRSC | TRACTAFRIC MOTORS CI | | | / | 119,920 | 1 | 122 000 |
| SAFC | SAFCA CI | 951 | 205 | / | | | 205 |
| SCRC | SUCRIVOIRE | 10 | 920 | / | 985 | 84 | 985 |
| SDCC | SODE CI | 70 | 2,980 | / | 3,000 | 650 | 3 000 |
| SDSC | BOLLORE | 5 | 1,750 | / | 1,800 | 3 971 | 1 800 |
| SEMC | CROWN SIEM CI | 126 | 295 | / | 300 | 182 | 300 |
| SGBC | SGB CI | 5 | 8,000 | / | 8,040 | 500 | 8 200 |
| SHEC | VIVO ENERGY CI | 12 | 895 | / | 910 | 175 | 900 |
| SIBC | SOCIETE IVOIRIENNE DE BANQUE | 1 | 2,365 | / | 2,500 | 150 | 2 500 |
| SICC | SICOR CI | 12 | 3,600 | / | | | 3 605 |
| SIVC | AIR LIQUIDE CI | 369 | Marché | / | | | 410 |
| SLBC | SOLIBRA CI | | | / | 42,100 | 56 | 42 100 |
| SMBC | SMB CI | 21 | 4,995 | / | 5,000 | 246 | 4 995 |
| SNTS | SONATEL SN | 50 | 19,485 | / | 19,500 | 475 | 19 500 |
| SOGC | SOGB CI | 394 | 2,255 | / | 2,355 | 35 | 2 255 |
| SPHC | SAPH CI | | | / | 3,500 | 194 | 3 450 |
| STAC | SETAO CI | 50 | 160 | / | 170 | 611 | 170 |
| STBC | SITAB CI | | | / | 1,275 | 10 250 | 1 275 |
| SVOC | MOVIS CI | | | / | 2,450 | 86 | 2 450 |
| TTLC | TOTAL CI | 250 | 1,260 | / | 1,290 | 500 | 1 290 |
| TTLS | TOTAL SN | 1 130 | 1,300 | / | 1,395 | 170 | 1 395 |
| TTRC | TRITURAF CI-Ste en Liquidation | | | / | | | 490 |
| UNLC | UNILEVER CI | | | / | 5,000 | 12 | 5 135 |
| UNXC | UNIWAX CI | 895 | 2,100 | / | 2,145 | 120 | 2 145 |

QUANTITES RESIDUELLES

MARCHE DES DROITS

| Symbole | Titre | Quantité résiduelle à l'achat | Cours Achat / Vente | Quantité résiduelle à la vente | Cours de Référence |
|---------|-------|-------------------------------|---------------------|--------------------------------|--------------------|
|---------|-------|-------------------------------|---------------------|--------------------------------|--------------------|

TROISIEME COMPARTIMENT - BRVM PETITES CAPITALISATIONS

| Symbole | Titre | Quantité résiduelle à l'achat | Cours Achat / Vente | Quantité résiduelle à la vente | Cours de Référence |
|---------|-------|-------------------------------|---------------------|--------------------------------|--------------------|
|---------|-------|-------------------------------|---------------------|--------------------------------|--------------------|

QUANTITES RESIDUELLES
MARCHE DES OBLIGATIONS

| Symbole | Titre | Quantité résiduelle à l'achat | Cours Achat / Vente | Quantité résiduelle à la vente | Cours de Référence |
|----------|--------------------------------|-------------------------------|---------------------|--------------------------------|--------------------|
| ORGT.O1 | ORAGROUP 6.75% 2013-2019 | | / | | 10 000 |
| SIFC.O1 | SIFCA 6.90% 2013-2021 | | / | | 10 000 |
| SNLC.O1 | SENELEC 6,50% 2018-2025 | | / | | 10 000 |
| EOM.O1 | ETAT DU MALI 6.20% 2016-2023 | | / | | 8 333 |
| EOM.O2 | Etat du Mali 6.50% 2017-2024 | | / 10,000 | 50 | 9 825 |
| EOS.O4 | ETAT SENEGAL 6.70% 2012-2019 | | / | | 2 000 |
| EOS.O5 | ETAT SENEGAL 6.50% 2013-2023 | | / | | 10 000 |
| EOS.O6 | ETAT SENEGAL 6.50% 2014-2021 | | / 6,000 | 248 | 6 000 |
| EOS.O7 | ETAT SENEGAL 6.30% 2015-2025 | | / | | 10 000 |
| TPCI.O27 | TPCI 6% 2017-2025 | | / 10,000 | 1 | 10 000 |
| TPCI.O28 | TPCI 6% 2018-2026 | | / 10,000 | 50 | 10 000 |
| TPTG.O1 | TPTG 6,90% 2018-2023 | | / | | 10 000 |
| TPCI.O21 | TPCI 6% 2016-2028 | | / 10,000 | 3 399 | 9 800 |
| TPCI.O22 | TPCI 5.90% 2016-2026 | | / | | 10 000 |
| TPCI.O23 | TPCI 5.90% 2016-2026 | | / | | 10 000 |
| TPCI.O24 | TPCI 6.25% 2017-2029 | | / 10,000 | 800 | 10 000 |
| TPCI.O25 | TPCI 5,95% 2017-2024 A | | / | | 10 000 |
| TPCI.O26 | TPCI 5,95% 2017-2024 B | | / 10,000 | 100 | 10 000 |
| TPBJ.O2 | TPBJ 6.50% 2018-2025 | | / | | 9 975 |
| TPCI.O16 | TPCI 6.55% 2014-2022 | | / | | 9 900 |
| TPCI.O17 | TPCI 3% 2014-2024 | | / | | 10 000 |
| TPCI.O18 | TPCI 5.85% 2014-2021 | | / | | 10 000 |
| TPCI.O19 | TPCI 5.99% 2015-2025 | | / | | 10 000 |
| TPCI.O20 | TPCI 5.85% 2015-2022 | | / | | 10 000 |
| TPBF.O3 | TPBF 6,50% 2013-2020 | | / 9,900 | 40 | 10 000 |
| TPBF.O4 | TPBF 6.50% 2017-2027 | | / 9,799 | 100 | 9 799 |
| TPBF.O5 | TPBF 6,50% 2017-2024 | | / | | 10 000 |
| TPBF.O6 | TPBF 6.50% 2018-2025 | | / 10,000 | 25 | 10 000 |
| TPBF.O7 | TPBF 6,50% 2018-2025 | | / 9,900 | 141 | 10 000 |
| TPBJ.O1 | TPBJ 6.50% 2017-2027 | | / 10,000 | 141 | 9 800 |
| BIDC.O3 | BIDC-EBID 6.50% 2014-2021 | | / | | 10 000 |
| BIDC.O4 | BIDC-EBID 6.10% 2017-2027 | | / 10,000 | 400 | 9 800 |
| BOAD.O12 | BOAD 5.95% 2014-2021 | | / | | 10 000 |
| CRRH.O1 | CRRH-UEMOA 6.10% 2012-2022 | | / | | 10 000 |
| CRRH.O2 | CRRH-UEMOA 6.10% 2012-2024 | | / | | 10 000 |
| CRRH.O3 | CRRH-UEMOA 6% 2013-2023 | | / | | 10 000 |
| CRRH.O4 | CRRH-UEMOA 6% 2014-2024 | | / | | 9 950 |
| CRRH.O5 | CRRH-UEMOA 5.85% 2015-2025 | | / | | 10 000 |
| CRRH.O6 | CRRH-UEMOA 5.85% 2016-2026 | | / | | 9 592 |
| CRRH.O7 | CRRH-UEMOA 5.95% 2017-2029 | | / | | 9 121 |
| SHAF.O3 | SHELTER AFRIQUE 6.6% 2014-2021 | | / | | 4 000 |

SUKUK ET TITRES ASSIMILES

| Symbole | Titre | Quantité résiduelle à l'achat | Cours Achat / Vente | Quantité résiduelle à la vente | Cours de Référence |
|----------|--------------------------|-------------------------------|---------------------|--------------------------------|--------------------|
| SUKCI.S1 | SUKUK CI 5.75% 2015-2020 | | / | | 9 990 |
| SUKCI.S2 | SUKUK CI 5.75% 2016-2023 | | / | | 10 000 |
| SUKSN.S2 | SUKUK SN 6% 2016-2026 | | / | | 10 000 |
| SUKTG.S1 | SUKUK TG 6.5% 2016-2026 | | / | | 10 000 |

CALENDRIER DES ASSEMBLEES GENERALES

ANNEE : 2019

| Société | Nature | Date | Heure | Lieu |
|---------|--------|------|-------|------|
|---------|--------|------|-------|------|

L'actualité de la BRVM sur nos plateformes digitales

Infos BRVM

Pour recevoir les informations boursières par SMS, souscrivez :



Côte d'Ivoire : *430#
Bénin : *430*15#



Côte d'Ivoire : #139#
Burkina Faso : *310#



Côte d'Ivoire : *431#
Niger : *512*9#
Togo : *310#

Site web

www.brvm.org

Application Mobile

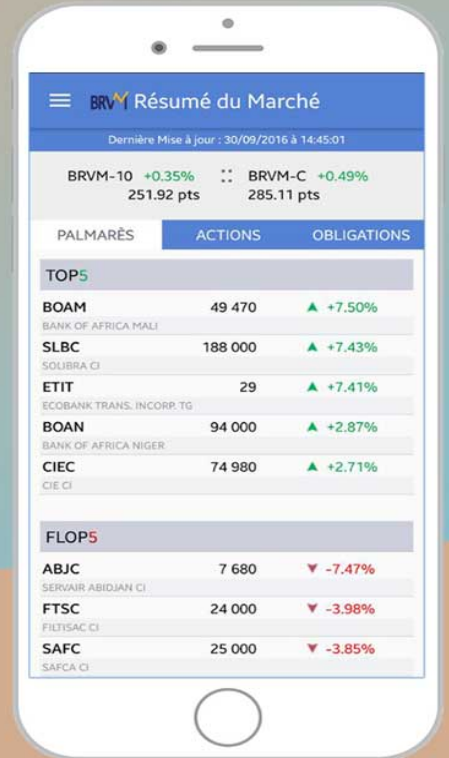

Disponible sur
 Google play
Disponible sur
 App Store



Nous suivre sur :

