

| | |
|--------------------|---------------|
| BRVM 10 | 169,04 |
| Variation Jour | ↓ -0,68 % |
| Variation annuelle | ↑ 9,51 % |



BULLETIN OFFICIEL DE LA COTE

N° 49

lundi 11 mars 2019

Site : www.brvm.org

| | |
|-----------------------|---------------|
| BRVM Composite | 174,15 |
| Variation Jour | ↓ -0,42 % |
| Variation annuelle | ↑ 1,11 % |

Evolution des indices

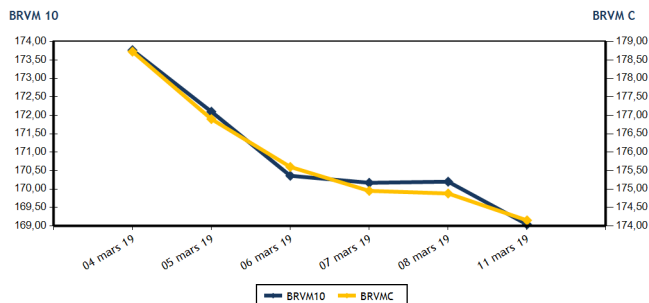

Volumes et valeurs transigés

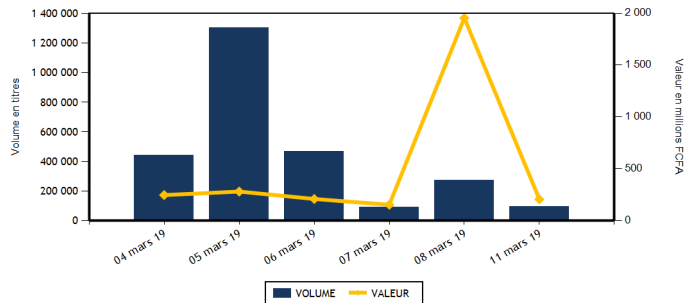

| Actions | Niveau | Evol. Jour |
|---------------------------------|-------------------|------------|
| Capitalisation boursière (FCFA) | 4 899 192 388 568 | -0,42 % |
| Volume échangé | 89 169 | -31,70 % |
| Valeur transigée (FCFA) | 136 123 110 | -74,70 % |
| Nombre de titres transigés | 36 | 16,13 % |
| Nombre de titres en hausse | 13 | 62,50 % |
| Nombre de titres en baisse | 14 | -6,67 % |
| Nombre de titres inchangés | 9 | 12,50 % |

PLUS FORTES HAUSSES

| Titres | Cours | Evol. Jour | Evol. annuelle |
|-------------------------------------|-------|------------|----------------|
| AIR LIQUIDE CI (SIVC) | 440 | 7,32 % | -17,76 % |
| SOCIETE IVOIRIENNE DE BANQUE (SIBC) | 2 500 | 5,93 % | -7,41 % |
| NEI-CEDA CI (NEIC) | 270 | 5,88 % | 58,82 % |
| ECOBANK COTE D'IVOIRE (ECOC) | 3 495 | 4,33 % | -17,57 % |
| FILTISAC CI (FTSC) | 1 290 | 3,20 % | -39,15 % |

| Obligations | Niveau | Evol. Jour |
|---------------------------------|-------------------|------------|
| Capitalisation boursière (FCFA) | 3 480 225 471 821 | 0,00 % |
| Volume échangé | 7 000 | -95,03 % |
| Valeur transigée (FCFA) | 70 000 000 | -95,06 % |
| Nombre de titres transigés | 1 | -83,33 % |
| Nombre de titres en hausse | 0 | -100,00 % |
| Nombre de titres en baisse | 0 | - |
| Nombre de titres inchangés | 1 | -66,67 % |

PLUS FORTES BAISES

| Titres | Cours | Evol. Jour | Evol. annuelle |
|----------------------------------|-------|------------|----------------|
| TOTAL SN (TTLS) | 1 300 | -6,81 % | -10,34 % |
| SETAO CI (STAC) | 160 | -5,88 % | -5,88 % |
| BANK OF AFRICA CI (BOAC) | 3 500 | -5,28 % | -16,67 % |
| ECOBANK TRANS. INCORP. TG (ETIT) | 19 | -5,00 % | 5,56 % |
| ONATEL BF (ONTBF) | 4 250 | -3,41 % | 2,41 % |

INDICES SECTORIELS

| Base = 100 au 14 juin 1999 | Nombre de sociétés | Valeur | Evol. Jour | Evol. annuelle | Volume | Valeur | PER moyen |
|--------------------------------|--------------------|--------|------------|----------------|--------|------------|-----------|
| BRVM - INDUSTRIE | 12 | 48,12 | 0,42 % | -15,98 % | 22 919 | 9 702 760 | 14,87 |
| BRVM - SERVICES PUBLICS | 4 | 578,02 | -0,44 % | 16,69 % | 5 013 | 69 610 080 | 15,76 |
| BRVM - FINANCES | 14 | 61,11 | -0,46 % | -9,28 % | 56 021 | 49 090 555 | 6,35 |
| BRVM - TRANSPORT | 2 | 439,57 | -1,91 % | -9,64 % | 648 | 1 172 120 | 7,48 |
| BRVM - AGRICULTURE | 5 | 120,10 | -0,16 % | -5,58 % | 290 | 756 995 | 8,40 |
| BRVM - DISTRIBUTION | 7 | 240,68 | -0,29 % | -10,13 % | 4 205 | 5 778 840 | 14,43 |
| BRVM - AUTRES SECTEURS | 1 | 197,42 | -5,88 % | -5,88 % | 73 | 11 760 | 2,45 |
| BRVM - PETITES CAPITALISATIONS | - | - | - | - | - | - | - |

| Indicateurs | 1er et 2è Comp. | BRVM PC |
|-------------------------------------|-----------------|---------|
| PER moyen du marché | 10,59 | |
| Taux de rendement moyen du marché | 8,27 | |
| Taux de rentabilité moyen du marché | 8,67 | |
| Nombre de sociétés cotées | 45 | |
| Nombre de lignes obligataires | 45 | |
| Volume moyen annuel par séance | 2 513,00 | |
| Valeur moyenne annuelle par séance | 4 371 101,25 | |

| Indicateurs | 1er et 2è Comp. | BRVM PC |
|----------------------------------|-----------------|---------|
| Ratio moyen de liquidité | 5,73 | |
| Ratio moyen de satisfaction | 13,97 | |
| Ratio moyen de tendance | 243,80 | |
| Ratio moyen de couverture | 41,02 | |
| Taux de rotation moyen du marché | 0,01 | |
| Prime de risque du marché | 3,44 | |
| Nombre de SGI participantes | 27 | |

Définitions

- Volume moyen annuel par séance = Valeur annuel échangé / nombre de séances
- Valeur moyenne annuelle par séance = Valeur annuelle échangée / nombre de séances
- Ratio moyen de liquidité = Moyenne des ratios de liquidité (Titres échangés / Volume des ordres de vente)
- Ratio moyen de satisfaction = Moyenne des ratios de satisfaction (Titres échangés / Volume des ordres d'achat)
- Ratio moyen de tendance = Moyenne des ratios de tendance (Volume des ordres d'achat / Volume des ordres de vente)
- Ratio moyen de couverture = Moyenne des ratios de couverture (Volume des ordres de vente / Volume des ordres d'achat)

- Taux moyen de rotation = moyenne des taux de rotation des actions cotées (volume transigé / capi flottante)
- PER moyen du marché = moyenne des PER des actions cotées ayant un PER positif
- Taux de rendement moyen = moyenne des taux de rendement des actions cotées ayant distribué un dividende
- Taux de rentabilité moyen = moyenne des taux de rentabilité des actions cotées
- Prime de risque du marché = (1 / le PER moyen du marché) - le taux de référence actuel des emprunts d'Etat



MARCHE DES ACTIONS

| Symbole | Titre | Cours Précédent | Cours du jour | | Variation jour | Séance de cotation | | Cours Référence | Variation de l'année précédente | Dernier dividende payé | | Rdt. Net | PER |
|-----------------------------------|--------------------------------|-----------------|---------------|--------|----------------|--------------------|-------------------|-----------------|---------------------------------|------------------------|-------------|----------|--------------|
| | | | Ouv. | Clôt. | | Volume | Valeur | | | Montant net | Date | | |
| SECTEUR - INDUSTRIE | | 48,12 | points | | ↑ | | | | 0,42 % | | | | |
| CABC | SICABLE CI | 1 300 | NC | NC | 0,00 % | | | 1 300 | 31,31 % | 100,00 | 31-mai-18 | 7,69 % | 7,85 |
| FTSC | FILTISAC CI | 1 250 | 1 300 | 1 290 | 3,20 % | 200 | 259 600 | 1 290 | -39,15 % | 161,27 | 16-août-18 | 12,50 % | 7,30 |
| NEIC | NEI-CEDA CI | 255 | 255 | 270 | 5,88 % | 20 916 | 5 632 185 | 270 | 58,82 % | 9,00 | 28-juin-01 | | 6,82 |
| NTLC | NESTLE CI | 825 | 840 | 840 | 1,82 % | 40 | 33 600 | 840 | -16,83 % | 31,50 | 12-août-11 | | |
| SEMC | CROWN SIEM CI | 295 | 295 | 295 | 0,00 % | 200 | 58 500 | 295 | -1,67 % | 16,92 | 29-sept.-17 | 5,74 % | 49,68 |
| SIVC | AIR LIQUIDE CI | 410 | 440 | 440 | 7,32 % | 39 | 17 160 | 440 | -17,76 % | 63,00 | 29-sept.-17 | 14,32 % | |
| SLBC | SOLIBRA CI | 42 100 | NC | NC | 0,00 % | | | 42 100 | -24,82 % | 2 322,00 | 14-juin-18 | 5,52 % | 16,30 |
| SMBC | SMB CI | 5 000 | 4 850 | 4 850 | -3,00 % | 200 | 970 000 | 4 850 | -0,51 % | 450,00 | 29-août-18 | 9,28 % | 5,04 |
| STBC | SITAB CI | 1 275 | 1 275 | 1 275 | 0,00 % | 3 | 3 825 | 1 275 | -30,52 % | 206,20 | 19-juin-17 | 16,17 % | |
| TTRC | TRITURAF CI-Ste en Liquidation | 490 | SP | SP | 0,00 % | | | 490 | 0,00 % | 1 440,00 | 19-juil.-02 | | |
| UNLC | UNILEVER CI | 5 135 | NC | NC | 0,00 % | | | 5 135 | -19,01 % | 1 233,00 | 9-juil.-12 | | |
| UNXC | UNIWAX CI | 2 100 | 2 100 | 2 140 | 1,90 % | 1 321 | 2 727 890 | 2 140 | 5,42 % | 173,70 | 13-juil.-18 | 8,12 % | 11,06 |
| TOTAL | | | | | | 22 919 | 9 702 760 | | | | | | 14,87 |
| SECTEUR - SERVICES PUBLICS | | 578,02 | points | | ↓ | | | | -0,44 % | | | | |
| CIEC | CIE CI | 1 175 | 1 250 | 1 180 | 0,43 % | 559 | 691 720 | 1 180 | -18,34 % | 31,95 | 20-juil.-18 | 2,71 % | 33,26 |
| ONTBF | ONATEL BF | 4 400 | 4 300 | 4 250 | -3,41 % | 863 | 3 683 165 | 4 250 | 2,41 % | 363,96 | 6-juin-18 | 8,56 % | 10,22 |
| SDCC | SODE CI | 3 000 | 3 000 | 3 000 | 0,00 % | 286 | 858 000 | 3 000 | -22,78 % | 270,00 | 29-août-18 | 9,00 % | 9,92 |
| SNTS | SONATEL SN | 19 500 | 19 400 | 19 495 | -0,03 % | 3 305 | 64 377 195 | 19 495 | 21,84 % | 1 500,00 | 23-mai-18 | 7,69 % | 9,64 |
| TOTAL | | | | | | 5 013 | 69 610 080 | | | | | | 15,76 |
| SECTEUR - FINANCES | | 61,11 | points | | ↓ | | | | -0,46 % | | | | |
| BICC | BICI CI | 5 000 | NC | NC | 0,00 % | | | 5 000 | -36,71 % | 213,56 | 2-juil.-18 | 4,27 % | 8,97 |
| BOAB | BANK OF AFRICA BN | 3 750 | 3 700 | 3 705 | -1,20 % | 121 | 448 340 | 3 705 | -11,79 % | 407,00 | 15-mai-18 | 10,99 % | 5,04 |
| BOABF | BANK OF AFRICA BF | 4 850 | 4 850 | 4 850 | 0,00 % | 95 | 460 750 | 4 850 | -6,73 % | 358,00 | 7-mai-18 | 7,38 % | 7,08 |
| BOAC | BANK OF AFRICA CI | 3 695 | 3 495 | 3 500 | -5,28 % | 586 | 2 050 425 | 3 500 | -16,67 % | 295,00 | 6-juin-18 | 8,43 % | 6,45 |
| BOAM | BANK OF AFRICA ML | 2 100 | 2 100 | 2 100 | 0,00 % | 290 | 606 960 | 2 100 | -14,29 % | 290,00 | 31-mai-18 | 13,81 % | 4,31 |
| BOAN | BANK OF AFRICA NG | 4 000 | 3 950 | 3 945 | -1,38 % | 680 | 2 673 675 | 3 945 | 1,15 % | 379,00 | 31-mai-18 | 9,61 % | 7,04 |
| BOAS | BANK OF AFRICA SENEGAL | 1 680 | 1 600 | 1 700 | 1,19 % | 539 | 867 100 | 1 700 | -15,84 % | 160,00 | 2-mai-18 | 9,41 % | 4,03 |
| CBIBF | CORIS BANK INTERNATIONAL | 7 595 | 7 445 | 7 590 | -0,07 % | 922 | 6 765 955 | 7 590 | -12,71 % | 336,00 | 5-juil.-18 | 4,43 % | 12,41 |
| ECOC | ECOBANK COTE D'IVOIRE | 3 350 | 3 600 | 3 495 | 4,33 % | 5 055 | 15 933 805 | 3 495 | -17,57 % | 368,80 | 22-juin-18 | 10,55 % | 7,25 |
| ETIT | ECOBANK TRANS. INCORP. TG | 20 | 19 | 19 | -5,00 % | 45 000 | 855 000 | 19 | 5,56 % | 1,21 | 28-avr.-17 | 6,36 % | 2,71 |
| NSBC | NSIA BANQUE COTE D'IVOIRE | 4 550 | NC | NC | 0,00 % | | | 4 550 | -24,17 % | 466,10 | 25-juin-18 | 10,24 % | 5,40 |
| SAFC | SAFCA CI | 205 | NC | NC | 0,00 % | | | 205 | -4,65 % | 23,04 | 29-juil.-11 | | |
| SGBC | SGB CI | 7 990 | 8 040 | 8 000 | 0,13 % | 2 135 | 17 015 170 | 8 000 | 8,11 % | 585,00 | 17-juil.-18 | 7,31 % | 6,28 |
| SIBC | SOCIETE IVOIRIENNE DE BANQUE | 2 360 | 2 365 | 2 500 | 5,93 % | 598 | 1 413 375 | 2 500 | -7,41 % | 189,00 | 8-juin-18 | 7,56 % | 5,55 |
| TOTAL | | | | | | 56 021 | 49 090 555 | | | | | | 6,35 |
| SECTEUR - TRANSPORT | | 439,57 | points | | ↓ | | | | -1,91 % | | | | |
| SDSC | BOLLORE | 1 840 | 1 800 | 1 805 | -1,90 % | 646 | 1 167 320 | 1 805 | -9,75 % | 182,00 | 30-mai-18 | 10,08 % | 7,48 |
| SVOC | MOVIS CI | 2 450 | 2 400 | 2 400 | -2,04 % | 2 | 4 800 | 2 400 | -4,00 % | 270,00 | 5-juil.-99 | | |
| TOTAL | | | | | | 648 | 1 172 120 | | | | | | 7,48 |

MARCHE DES ACTIONS

| Symbole | Titre | Cours Précédent | Cours du jour | | Variation jour | Séance de cotation | | Cours Référence | Variation de l'année précédente | Dernier dividende payé | | Rdt. Net | PER |
|-----------------------------------|----------------------|-----------------|---------------|-------|----------------|--------------------|--------------------|-----------------|---------------------------------|------------------------|-------------|----------|--------------|
| | | | Ouv. | Clôt. | | Volume | Valeur | | | Montant net | Date | | |
| SECTEUR - AGRICULTURE | | 120,10 | points | | ↓ | -0,16 % | | | | | | | |
| PALC | PALM CI | 1 600 | 1 550 | 1 600 | 0,00 % | 10 | 15 750 | 1 600 | -15,79 % | 253,47 | 24-sept.-18 | 15,84 % | 2,84 |
| SCRC | SUCRIVOIRE | 995 | 980 | 980 | -1,51 % | 50 | 49 000 | 980 | 3,16 % | 72,00 | 28-sept.-18 | 7,35 % | 6,10 |
| SICC | SICOR CI | 3 605 | NC | NC | 0,00 % | | | 3 605 | 0,14 % | 1 919,00 | 25-sept.-00 | | 21,51 |
| SOGC | SOGB CI | 2 255 | 2 260 | 2 255 | 0,00 % | 85 | 191 745 | 2 255 | -1,31 % | 432,00 | 23-juil.-18 | 19,16 % | 4,67 |
| SPHC | SAPH CI | 3 450 | 3 500 | 3 450 | 0,00 % | 145 | 500 500 | 3 450 | -6,50 % | 78,00 | 27-sept.-18 | 2,26 % | 6,86 |
| TOTAL | | | | | | 290 | 756 995 | | | | | | 8,40 |
| SECTEUR - DISTRIBUTION | | 240,68 | points | | ↓ | -0,29 % | | | | | | | |
| ABJC | SERVAIR ABIDJAN CI | 1 200 | 1 220 | 1 170 | -2,50 % | 60 | 72 200 | 1 170 | -2,50 % | 98,97 | 20-juin-18 | 8,46 % | 12,86 |
| BNBC | BERNABE CI | 2 250 | 2 250 | 2 295 | 2,00 % | 300 | 688 050 | 2 295 | -4,38 % | 63,00 | 25-juil.-18 | 2,75 % | 7,16 |
| CFAC | CFAO MOTORS CI | 520 | 520 | 520 | 0,00 % | 10 | 5 200 | 520 | -18,75 % | 9,90 | 27-juil.-18 | 1,90 % | 23,19 |
| PRSC | TRACTAFRIC MOTORS CI | 122 000 | NC | NC | 0,00 % | | | 122 000 | -1,60 % | 3 839,00 | 31-août-18 | 3,15 % | 28,59 |
| SHEC | VIVO ENERGY CI | 880 | 900 | 900 | 2,27 % | 20 | 18 000 | 900 | -4,76 % | 42,86 | 23-juil.-18 | 4,76 % | 11,33 |
| TTLC | TOTAL CI | 1 255 | 1 260 | 1 270 | 1,20 % | 1 530 | 1 941 280 | 1 270 | -6,27 % | 103,45 | 28-sept.-18 | 8,15 % | 7,67 |
| TTLS | TOTAL SN | 1 395 | 1 390 | 1 300 | -6,81 % | 2 285 | 3 054 110 | 1 300 | -10,34 % | 56,25 | 27-juil.-18 | 4,33 % | 10,19 |
| TOTAL | | | | | | 4 205 | 5 778 840 | | | | | | 14,43 |
| AUTRES SECTEURS | | 197,42 | points | | ↓ | -5,88 % | | | | | | | |
| STAC | SETAO CI | 170 | 160 | 160 | -5,88 % | 73 | 11 760 | 160 | -5,88 % | | | | 2,45 |
| TOTAL | | | | | | 73 | 11 760 | | | | | | 2,45 |
| TOTAL - Marché des actions | | | | | | 89 169 | 136 123 110 | | | | | | |

MARCHE DES DROITS

| Symbole | Titre | Cours Précédent | Cours du jour | | Variation jour | Séance de cotation | | Cours Référence | Variation depuis l'origine | Parité | Periode de négociation | |
|----------------------------------|-------|-----------------|---------------|-------|----------------|--------------------|--------|-----------------|----------------------------|--------|------------------------|-----|
| | | | Ouv. | Clôt. | | Volume | Valeur | | | | Début | fin |
| TOTAL | | | | | | | | | | | | |
| TOTAL - Marché des droits | | | | | | | | | | | | |

TROISIEME COMPARTIMENT - BRVM PETITES CAPITALISATIONS

| Symbole | Titre | Cours Précédent | Cours du jour | | Variation jour | Séance de cotation | | Cours Référence | Variation depuis l'origine |
|--|-------|-----------------|---------------|-------|----------------|--------------------|--------|-----------------|----------------------------|
| | | | Ouv. | Clôt. | | Volume | Valeur | | |
| TOTAL | | | | | | | | | |
| TOTAL - 3ème Compartiment - BRVM PC | | | | | | | | | |

Légende:
 (d) Ex-dividende
 Cours du jour: Ouv.: Ouverture Clôt.: Clôture Moy.: Moyen
 Mentions: NC: Non Coté Ex-c: Ex-coupon Ex-d: Ex-droit SP: Suspendu Val-T: Valeur Théorique
 PER = Cours / BNPA selon les données disponibles Rdt. Net: Rendement net (DNPA / Cours)
 Comp.: 1 - Premier Compartiment 2 - Second Compartiment 3 - Compartiment de croissance
 Ratio de liquidité = Titres échangés / Volume des ordres de vente
 : Progression de l'indice sectoriel : Stabilité de l'indice sectoriel : Recul de l'indice sectoriel

MARCHE DES OBLIGATIONS

| Symbole | Titre | Valeur nominale | Cours Précédent | Cours du jour | Cours Référence | Séance de cotation | Coupon couru | Coupon d'intérêt | Période | Montant net | Eché. | Type Amort |
|---------------------------------------|--------------------------------|-----------------|-----------------|---------------|-----------------|--------------------|--------------|------------------|---------|-------------|-------|------------|
| OBLIGATIONS D'ETAT | | | | | | | | | | | | |
| EOM.01 | ETAT DU MALI 6.20% 2016-2023 | 8 333 | 8 333 | NC | 8 333 | | 413,32 | A | 516,65 | 23-mai-19 | ACD | |
| EOM.02 | Etat du Mali 6.50% 2017-2024 | 10 000 | 9 825 | NC | 9 825 | | 578,77 | A | 650,00 | 20-avr.-19 | AC | |
| EOS.04 | ETAT SENEGAL 6.70% 2012-2019 | 2 000 | 2 000 | NC | 2 000 | | 31,94 | A | 134,00 | 14-déc.-19 | ACD | |
| EOS.05 | ETAT SENEGAL 6.50% 2013-2023 | 10 000 | 10 000 | NC | 10 000 | | 73,62 | S | 325,00 | 29-juil.-19 | ACD | |
| EOS.06 | ETAT SENEGAL 6.50% 2014-2021 | 6 000 | 6 000 | NC | 6 000 | | 130,72 | S | 227,50 | 27-mai-19 | ACD | |
| EOS.07 | ETAT SENEGAL 6.30% 2015-2025 | 10 000 | 10 050 | NC | 10 050 | | 185,99 | S | 317,59 | 25-mai-19 | ACD | |
| TPBF.03 | TPBF 6,50% 2013-2020 | 10 000 | 10 000 | NC | 10 000 | | 183,15 | S | 325,00 | 29-mai-19 | ACD | |
| TPBF.04 | TPBF 6.50% 2017-2027 | 10 000 | 9 799 | NC | 9 799 | | 69,45 | S | 322,33 | 31-juil.-19 | ACD | |
| TPBF.05 | TPBF 6,50% 2017-2024 | 10 000 | 10 000 | NC | 10 000 | | 128,57 | S | 325,00 | 29-juin-19 | ACD | |
| TPBF.06 | TPBF 6.50% 2018-2025 | 10 000 | 10 000 | NC | 10 000 | | 170,96 | S | 324,11 | 5-juin-19 | ACD | |
| TPBF.07 | TPBF 6,50% 2018-2025 | 10 000 | 10 000 | NC | 10 000 | | 208,29 | S | 325,00 | 15-mai-19 | AC | |
| TPBJ.01 | TPBJ 6.50% 2017-2027 | 10 000 | 10 000 | NC | 10 000 | | 601,92 | A | 650,00 | 7-avr.-19 | ACD | |
| TPBJ.02 | TPBJ 6.50% 2018-2025 | 10 000 | 9 975 | NC | 9 975 | | 183,15 | S | 325,00 | 29-mai-19 | AC | |
| TPCI.016 | TPCI 6.55% 2014-2022 | 10 000 | 9 900 | NC | 9 900 | | 529,38 | A | 655,00 | 20-mai-19 | ACD | |
| TPCI.017 | TPCI 3% 2014-2024 | 10 000 | 10 000 | NC | 10 000 | | 67,58 | S | 150,00 | 19-juin-19 | ACD | |
| TPCI.018 | TPCI 5.85% 2014-2021 | 10 000 | 10 000 | 10 000 | 10 000 | 7 000 | 70 000 000 | S | 292,50 | 19-juin-19 | ACD | |
| TPCI.019 | TPCI 5.99% 2015-2025 | 10 000 | 10 000 | NC | 10 000 | | 493,97 | A | 599,00 | 14-mai-19 | ACD | |
| TPCI.020 | TPCI 5.85% 2015-2022 | 10 000 | 10 000 | NC | 10 000 | | 252,32 | S | 292,50 | 5-avr.-19 | ACD | |
| TPCI.021 | TPCI 6% 2016-2028 | 10 000 | 9 800 | NC | 9 800 | | 553,97 | A | 600,00 | 8-avr.-19 | ACD | |
| TPCI.022 | TPCI 5.90% 2016-2026 | 10 000 | 10 000 | NC | 10 000 | | 434,82 | A | 590,00 | 15-juin-19 | ACD | |
| TPCI.023 | TPCI 5.90% 2016-2026 | 10 000 | 10 000 | NC | 10 000 | | 184,27 | A | 590,00 | 17-nov.-19 | ACD | |
| TPCI.024 | TPCI 6.25% 2017-2029 | 10 000 | 10 000 | NC | 10 000 | | 278,16 | S | 312,50 | 31-mars-19 | ACD | |
| TPCI.025 | TPCI 5,95% 2017-2024 A | 10 000 | 10 000 | NC | 10 000 | | 225,58 | S | 297,50 | 24-avr.-19 | ACD | |
| TPCI.026 | TPCI 5,95% 2017-2024 B | 10 000 | 10 000 | NC | 10 000 | | 198,88 | S | 297,50 | 10-mai-19 | ACD | |
| TPCI.027 | TPCI 6% 2017-2025 | 10 000 | 10 000 | NC | 10 000 | | 118,68 | S | 300,00 | 29-juin-19 | ACD | |
| TPCI.028 | TPCI 6% 2018-2026 | 10 000 | 10 000 | NC | 10 000 | | 363,29 | A | 600,00 | 2-août-19 | ACD | |
| TPTG.01 | TPTG 6,90% 2018-2023 | 10 000 | 10 000 | NC | 10 000 | | 83,87 | S | 345,00 | 26-juil.-19 | AC | |
| TOTAL | | | | | | 7 000 | 70 000 000 | | | | | |
| OBLIGATIONS REGIONALES | | | | | | | | | | | | |
| BIDC.03 | BIDC-EBID 6.50% 2014-2021 | 10 000 | 10 000 | NC | 10 000 | | 294,48 | S | 325,00 | 28-mars-19 | ACD | |
| BIDC.04 | BIDC-EBID 6.10%2017-2027 | 10 000 | 9 800 | NC | 9 800 | | 447,89 | A | 610,00 | 16-juin-19 | ACD | |
| BOAD.012 | BOAD 5.95% 2014-2021 | 10 000 | 10 000 | NC | 10 000 | | 122,26 | A | 595,00 | 26-déc.-19 | ACD | |
| CRRH.01 | CRRH-UEMOA 6.10% 2012-2022 | 10 000 | 10 000 | NC | 10 000 | | 43,81 | S | 305,00 | 13-août-19 | AC | |
| CRRH.02 | CRRH-UEMOA 6.10% 2012-2024 | 10 000 | 10 000 | NC | 10 000 | | 89,31 | S | 305,00 | 17-juil.-19 | AC | |
| CRRH.03 | CRRH-UEMOA 6% 2013-2023 | 10 000 | 10 000 | NC | 10 000 | | 224,18 | S | 300,00 | 26-avr.-19 | AC | |
| CRRH.04 | CRRH-UEMOA 6% 2014-2024 | 10 000 | 9 950 | NC | 9 950 | | 117,03 | S | 300,00 | 30-juin-19 | AC | |
| CRRH.05 | CRRH-UEMOA 5.85% 2015-2025 | 10 000 | 10 000 | NC | 10 000 | | 105,78 | S | 290,10 | 4-juil.-19 | AC | |
| CRRH.06 | CRRH-UEMOA 5.85% 2016-2026 | 10 000 | 9 592 | NC | 9 592 | | 108,27 | S | 292,50 | 3-juil.-19 | ACD | |
| CRRH.07 | CRRH-UEMOA 5.95% 2017-2029 | 9 167 | 9 167 | NC | 9 167 | | 179,57 | S | 285,10 | 17-mai-19 | AC | |
| SHAF.03 | SHELTER AFRIQUE 6.6% 2014-2021 | 4 000 | 4 000 | NC | 4 000 | | 7,96 | S | 130,92 | 28-août-19 | ACD | |
| TOTAL | | | | | | 0 | 0 | | | | | |
| OBLIGATIONS PRIVEES | | | | | | | | | | | | |
| ORGT.01 | ORAGROUP 6.75% 2013-2019 | 10 000 | 10 000 | NC | 10 000 | | 179,88 | S | 337,50 | 4-juin-19 | ACD | |
| SIFC.01 | SIFCA 6.90% 2013-2021 | 10 000 | 10 000 | NC | 10 000 | | 398,31 | A | 676,20 | 8-août-19 | ACD | |
| SNLC.01 | SENELEC 6,50% 2018-2025 | 10 000 | 10 000 | NC | 10 000 | | 296,27 | S | 325,00 | 27-mars-19 | AC | |
| TOTAL | | | | | | 0 | 0 | | | | | |
| SUKUK ET TITRES ASSIMILES | | | | | | | | | | | | |
| SUKCI.S1 | SUKUK CI 5.75% 2015-2020 | 10 000 | 9 990 | NC | 9 990 | | 116,60 | S | 290,69 | 28-juin-19 | AC | |
| SUKCI.S2 | SUKUK CI 5.75% 2016-2023 | 10 000 | 10 000 | NC | 10 000 | | 6,39 | S | 293,89 | 7-sept.-19 | ACD | |
| SUKSN.S2 | SUKUK SN 6% 2016-2026 | 10 000 | 10 000 | NC | 10 000 | | 73,33 | S | 301,67 | 26-juil.-19 | ACD | |
| SUKTG.S1 | SUKUK TG 6.5% 2016-2026 | 10 000 | 10 000 | NC | 10 000 | | 45,20 | S | 371,86 | 17-août-19 | ACD | |
| TOTAL | | | | | | 0 | 0 | | | | | |
| TOTAL - Marché des obligations | | | | | | 7 000 | 70 000 000 | | | | | |

Légende :
 (*) Ex-Coupon couru (##)Cours de référence amorti / Coupon couru Ex-c (**)Ex-marge de profits
 Cours du jour: Ouv.: Ouverture Clôt.: Clôture Moy.: Moyen
 Type Amort: Type d'Amortissement IF: In Fine AC: Amortissement Constant AD: Amortissement Dégressif ACD: Amortissement Constant Différé
 Période: Périodicité de paiement des coupons A: Annuelle S: Semestrielle T: Trimestrielle
 Eché.: Échéance de paiement des intérêts
 Mentions: NC: Non Coté Ex-c: Ex-coupon ou Ex-droit SP: Suspendu

INFORMATIONS

OPERATIONS EN COURS

| Emetteur | Opération |
|-------------------|---|
| BANK OF AFRICA BN | Admission à la cote des actions nouvelles le 12/03/2019 |

AVIS

| Entité | N° | Nature | Objet |
|--------|----------|-------------------------------------|---|
| BRVM | 026-2019 | Paieiment Intérêts | Paieiment des intérêts semestriels - TPCI 6,25 % 2017-2029 |
| BRVM | 027-2019 | Paieiment Intérêts et remboursement | Paieiment des intérêts semestriels et remboursement partiel du capital - BIDC-EBID 6,50 % 2014-2021 |

COMMUNIQUES

| Emetteur | N° | Nature | Objet |
|----------|----|--------|-------|
|----------|----|--------|-------|

QUANTITES RESIDUELLES

MARCHE DES ACTIONS

| Symbole | Titre | Quantité résiduelle à l'achat | Cours Achat / Vente | | Quantité résiduelle à la vente | Cours de Référence |
|---------|--------------------------------|-------------------------------|---------------------|-----------|--------------------------------|--------------------|
| ABJC | SERVAIR ABIDJAN CI | 30 | 1,170 | / 1,200 | 185 | 1 170 |
| BICC | BICI CI | | | / 4,900 | 10 | 5 000 |
| BNBC | BERNABE CI | 100 | 2,250 | / 2,295 | 10 | 2 295 |
| BOAB | BANK OF AFRICA BN | 50 | 3,470 | / 3,500 | 164 | 3 705 |
| BOABF | BANK OF AFRICA BF | 7 | 4,850 | / 4,990 | 110 | 4 850 |
| BOAC | BANK OF AFRICA CI | | | / 3,495 | 500 | 3 500 |
| BOAM | BANK OF AFRICA ML | 119 | 2,060 | / 2,100 | 31 | 2 100 |
| BOAN | BANK OF AFRICA NG | 272 | 3,900 | / 3,945 | 57 | 3 945 |
| BOAS | BANK OF AFRICA SENEGAL | 532 | 1,600 | / 1,700 | 567 | 1 700 |
| CABC | SICABLE CI | 53 | 1,205 | / 1,295 | 40 | 1 300 |
| CBIBF | CORIS BANK INTERNATIONAL | | | / 7,590 | 50 | 7 590 |
| CFAC | CFAO MOTORS CI | 100 | 505 | / 510 | 1 129 | 520 |
| CIEC | CIE CI | 21 | 1,180 | / 1,250 | 914 | 1 180 |
| ECOC | ECOBANK COTE D'IVOIRE | 45 | 3,110 | / 3,495 | 52 | 3 495 |
| ETIT | ECOBANK TRANS. INCORP. TG | 511 683 | 19 | / 20 | 522 167 | 19 |
| FTSC | FILTISAC CI | 10 | 1,290 | / 1,300 | 856 | 1 290 |
| NEIC | NEI-CEDA CI | 6 280 | Marché | / | | 270 |
| NSBC | NSIA BANQUE COTE D'IVOIRE | | | / 4,500 | 80 | 4 550 |
| NTLC | NESTLE CI | 80 | 825 | / | | 840 |
| ONTBF | ONATEL BF | 32 | 4,240 | / 4,300 | 32 | 4 250 |
| PALC | PALM CI | 177 | 1,550 | / 1,600 | 477 | 1 600 |
| PRSC | TRACTAFRIC MOTORS CI | | | / 119,920 | 1 | 122 000 |
| SAFC | SAFCA CI | 1 051 | 205 | / | | 205 |
| SCRC | SUCRIVOIRE | 28 | 925 | / 970 | 10 | 980 |
| SDCC | SODE CI | 40 | 2,850 | / 3,000 | 364 | 3 000 |
| SDSC | BOLLORE | 2 | 1,775 | / 1,805 | 905 | 1 805 |
| SEMC | CROWN SIEM CI | 28 | 295 | / 300 | 482 | 295 |
| SGBC | SGB CI | 4 | 7,950 | / 7,990 | 70 | 8 000 |
| SHEC | VIVO ENERGY CI | 110 | 885 | / 900 | 143 | 900 |
| SIBC | SOCIETE IVOIRIENNE DE BANQUE | 30 | 2,360 | / 2,500 | 343 | 2 500 |
| SICC | SICOR CI | 12 | 3,600 | / | | 3 605 |
| SIVC | AIR LIQUIDE CI | 41 | 440 | / | | 440 |
| SLBC | SOLIBRA CI | | | / 42,100 | 56 | 42 100 |
| SMBC | SMB CI | 10 | 4,800 | / 4,900 | 80 | 4 850 |
| SNTS | SONATEL SN | 1 118 | 19,450 | / 19,495 | 21 | 19 495 |
| SOGC | SOGB CI | 302 | 2,255 | / 2,355 | 80 | 2 255 |
| SPHC | SAPH CI | 9 865 | 3,450 | / 3,500 | 189 | 3 450 |
| STAC | SETAO CI | | | / 160 | 235 | 160 |
| STBC | SITAB CI | | | / Marché | 57 | 1 275 |
| SVOC | MOVIS CI | | | / 2,395 | 5 | 2 400 |
| TTLC | TOTAL CI | 25 | 1,265 | / 1,270 | 25 | 1 270 |
| TTLS | TOTAL SN | 10 | 1,295 | / 1,390 | 711 | 1 300 |
| TTRC | TRITURAF CI-Ste en Liquidation | | | / | | 490 |
| UNLC | UNILEVER CI | | | / 4,900 | 6 | 5 135 |
| UNXC | UNIWAX CI | 9 | 2,000 | / 2,140 | 49 | 2 140 |

QUANTITES RESIDUELLES

MARCHE DES DROITS

| Symbole | Titre | Quantité résiduelle à l'achat | Cours Achat / Vente | Quantité résiduelle à la vente | Cours de Référence |
|---------|-------|-------------------------------|---------------------|--------------------------------|--------------------|
|---------|-------|-------------------------------|---------------------|--------------------------------|--------------------|

TROISIEME COMPARTIMENT - BRVM PETITES CAPITALISATIONS

| Symbole | Titre | Quantité résiduelle à l'achat | Cours Achat / Vente | Quantité résiduelle à la vente | Cours de Référence |
|---------|-------|-------------------------------|---------------------|--------------------------------|--------------------|
|---------|-------|-------------------------------|---------------------|--------------------------------|--------------------|

QUANTITES RESIDUELLES
MARCHE DES OBLIGATIONS

| Symbole | Titre | Quantité résiduelle à l'achat | Cours Achat / Vente | Quantité résiduelle à la vente | Cours de Référence |
|----------|--------------------------------|-------------------------------|---------------------|--------------------------------|--------------------|
| ORGT.O1 | ORAGROUP 6.75% 2013-2019 | | / | | 10 000 |
| SIFC.O1 | SIFCA 6.90% 2013-2021 | | / | | 10 000 |
| SNLC.O1 | SENELEC 6,50% 2018-2025 | | / | | 10 000 |
| EOM.O1 | ETAT DU MALI 6.20% 2016-2023 | | / | | 8 333 |
| EOM.O2 | Etat du Mali 6.50% 2017-2024 | | / 9,900 | 19 | 9 825 |
| EOS.O4 | ETAT SENEGAL 6.70% 2012-2019 | | / 2,000 | 2 | 2 000 |
| EOS.O5 | ETAT SENEGAL 6.50% 2013-2023 | | / | | 10 000 |
| EOS.O6 | ETAT SENEGAL 6.50% 2014-2021 | | / 6,000 | 248 | 6 000 |
| EOS.O7 | ETAT SENEGAL 6.30% 2015-2025 | | / | | 10 050 |
| TPCI.O27 | TPCI 6% 2017-2025 | | / 10,000 | 1 | 10 000 |
| TPCI.O28 | TPCI 6% 2018-2026 | | / 10,000 | 50 | 10 000 |
| TPTG.O1 | TPTG 6,90% 2018-2023 | | / 10,000 | 20 | 10 000 |
| TPCI.O21 | TPCI 6% 2016-2028 | | / 10,000 | 3 399 | 9 800 |
| TPCI.O22 | TPCI 5.90% 2016-2026 | | / 9,900 | 53 990 | 10 000 |
| TPCI.O23 | TPCI 5.90% 2016-2026 | | / | | 10 000 |
| TPCI.O24 | TPCI 6.25% 2017-2029 | | / 10,000 | 800 | 10 000 |
| TPCI.O25 | TPCI 5,95% 2017-2024 A | | / 10,000 | 48 | 10 000 |
| TPCI.O26 | TPCI 5,95% 2017-2024 B | | / 10,000 | 100 | 10 000 |
| TPBJ.O2 | TPBJ 6.50% 2018-2025 | | / 10,000 | 940 | 9 975 |
| TPCI.O16 | TPCI 6.55% 2014-2022 | | / 9,800 | 62 | 9 900 |
| TPCI.O17 | TPCI 3% 2014-2024 | | / | | 10 000 |
| TPCI.O18 | TPCI 5.85% 2014-2021 | | / 10,000 | 751 | 10 000 |
| TPCI.O19 | TPCI 5.99% 2015-2025 | | / 9,900 | 21 769 | 10 000 |
| TPCI.O20 | TPCI 5.85% 2015-2022 | | / | | 10 000 |
| TPBF.O3 | TPBF 6,50% 2013-2020 | | / 9,900 | 40 | 10 000 |
| TPBF.O4 | TPBF 6.50% 2017-2027 | | / 9,984 | 367 | 9 799 |
| TPBF.O5 | TPBF 6,50% 2017-2024 | | / 10,000 | 940 | 10 000 |
| TPBF.O6 | TPBF 6.50% 2018-2025 | | / | | 10 000 |
| TPBF.O7 | TPBF 6,50% 2018-2025 | | / 9,900 | 141 | 10 000 |
| TPBJ.O1 | TPBJ 6.50% 2017-2027 | | / 9,900 | 14 | 10 000 |
| BIDC.O3 | BIDC-EBID 6.50% 2014-2021 | | / 9,900 | 38 | 10 000 |
| BIDC.O4 | BIDC-EBID 6.10% 2017-2027 | | / 9,900 | 1 657 | 9 800 |
| BOAD.O12 | BOAD 5.95% 2014-2021 | | / 10,000 | 439 | 10 000 |
| CRRH.O1 | CRRH-UEMOA 6.10% 2012-2022 | | / | | 10 000 |
| CRRH.O2 | CRRH-UEMOA 6.10% 2012-2024 | | / | | 10 000 |
| CRRH.O3 | CRRH-UEMOA 6% 2013-2023 | | / | | 10 000 |
| CRRH.O4 | CRRH-UEMOA 6% 2014-2024 | | / | | 9 950 |
| CRRH.O5 | CRRH-UEMOA 5.85% 2015-2025 | | / 10,000 | 1 959 | 10 000 |
| CRRH.O6 | CRRH-UEMOA 5.85% 2016-2026 | | / | | 9 592 |
| CRRH.O7 | CRRH-UEMOA 5.95% 2017-2029 | | / 9,167 | 301 | 9 167 |
| SHAF.O3 | SHELTER AFRIQUE 6.6% 2014-2021 | | / | | 4 000 |

SUKUK ET TITRES ASSIMILES

| Symbole | Titre | Quantité résiduelle à l'achat | Cours Achat / Vente | Quantité résiduelle à la vente | Cours de Référence |
|----------|--------------------------|-------------------------------|---------------------|--------------------------------|--------------------|
| SUKCI.S1 | SUKUK CI 5.75% 2015-2020 | | / | | 9 990 |
| SUKCI.S2 | SUKUK CI 5.75% 2016-2023 | | / | | 10 000 |
| SUKSN.S2 | SUKUK SN 6% 2016-2026 | | / | | 10 000 |
| SUKTG.S1 | SUKUK TG 6.5% 2016-2026 | | / | | 10 000 |

CALENDRIER DES ASSEMBLEES GENERALES

ANNEE : 2019

| Société | Nature | Date | Heure | Lieu |
|---------|--------|------|-------|------|
|---------|--------|------|-------|------|

L'actualité de la BRVM sur nos plateformes digitales

Infos BRVM

Pour recevoir les informations boursières par SMS, souscrivez :



Côte d'Ivoire : *430#
Bénin : *430*15#



Côte d'Ivoire : #139#
Burkina Faso : *310#



Côte d'Ivoire : *431#
Niger : *512*9#
Togo : *310#

Site web

www.brvm.org

Application Mobile

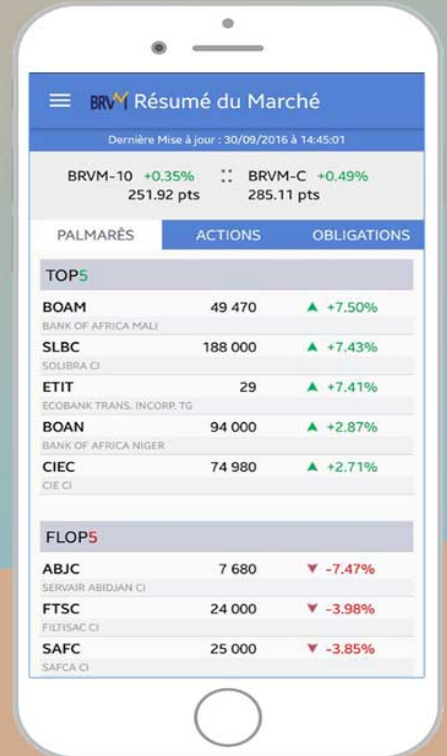

Disponible sur
 Google play

Disponible sur
 App Store



Nous suivre sur :

