

BRVM 10	170,32
Variation Jour	↓ -0,83 %
Variation annuelle	↑ 10,34 %



BULLETTIN OFFICIEL DE LA COTE

N° 63

vendredi 29 mars 2019

Site : www.brvm.org

BRVM Composite	174,50
Variation Jour	↓ -0,54 %
Variation annuelle	↑ 1,31 %

Evolution des indices

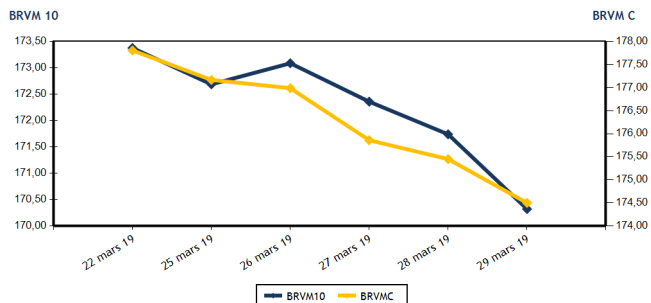

Volumes et valeurs transigés

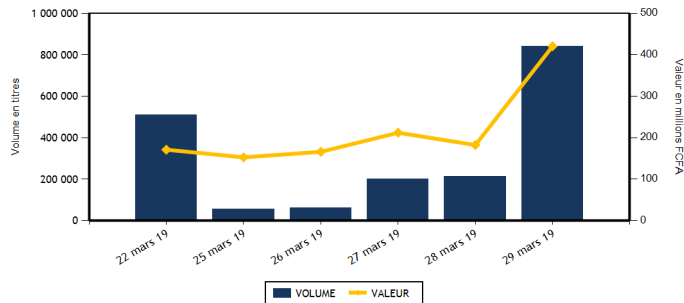

Actions	Niveau	Evol. Jour
Capitalisation boursière (FCFA)	4 909 603 745 218	-0,54 %
Volume échangé	832 989	294,00 %
Valeur transigée (FCFA)	345 957 655	130,47 %
Nombre de titres transigés	36	-7,69 %
Nombre de titres en hausse	9	-25,00 %
Nombre de titres en baisse	15	0,00 %
Nombre de titres inchangés	12	0,00 %

PLUS FORTES HAUSSES

Titres	Cours	Evol. Jour	Evol. annuelle
CIE CI (CIEC)	1 245	7,33 %	-13,84 %
SUCRIVOIRE (SCRC)	900	5,88 %	-5,26 %
SOGB CI (SOGC)	2 700	5,47 %	18,16 %
NEI-CEDA CI (NEIC)	490	5,38 %	188,24 %
BANK OF AFRICA ML (BOAM)	2 145	4,13 %	-12,45 %

INDICES SECTORIELS

Base = 100 au 14 juin 1999	Nombre de sociétés	Valeur	Evol. Jour	Evol. annuelle	Volume	Valeur	PER moyen
BRVM - INDUSTRIE	12	45,85	-1,88 %	-19,94 %	15 786	20 165 595	15,40
BRVM - SERVICES PUBLICS	4	582,96	0,04 %	17,69 %	18 409	205 575 790	16,20
BRVM - FINANCES	14	59,95	-1,56 %	-11,00 %	774 090	75 264 605	6,05
BRVM - TRANSPORT	2	450,29	-2,33 %	-7,44 %	1 433	2 710 350	7,66
BRVM - AGRICULTURE	5	123,42	2,18 %	-2,97 %	10 511	23 109 155	8,37
BRVM - DISTRIBUTION	7	260,45	0,52 %	-2,75 %	12 760	19 132 160	14,69
BRVM - AUTRES SECTEURS	1	209,76	0,00 %	0,00 %	0	0	2,61
BRVM - PETITES CAPITALISATIONS	-	-	-	-	-	-	-

Obligations	Niveau	Evol. Jour
Capitalisation boursière (FCFA)	3 479 152 093 213	0,01 %
Volume échangé	7 562	133,90 %
Valeur transigée (FCFA)	74 666 119	130,99 %
Nombre de titres transigés	19	533,33 %
Nombre de titres en hausse	8	700,00 %
Nombre de titres en baisse	4	300,00 %
Nombre de titres inchangés	7	600,00 %

PLUS FORTES BAISES

Titres	Cours	Evol. Jour	Evol. annuelle
NESTLE CI (N TLC)	1 045	-7,11 %	3,47 %
ECOBANK TRANS. INCORP. TG (ETIT)	19	-5,00 %	5,56 %
UNIWAX CI (UNXC)	1 900	-5,00 %	-6,40 %
AIR LIQUIDE CI (SIVC)	400	-3,61 %	-25,23 %
SGB CI (SGBC)	8 200	-3,53 %	10,81 %

Indicateurs	1er et 2è Comp.	BRVM PC
PER moyen du marché	10,69	
Taux de rendement moyen du marché	8,43	
Taux de rentabilité moyen du marché	9,33	
Nombre de sociétés cotées	45	
Nombre de lignes obligataires	45	
Volume moyen annuel par séance	2 920,00	
Valeur moyenne annuelle par séance	4 317 789,67	

Indicateurs	1er et 2è Comp.	BRVM PC
Ratio moyen de liquidité	27,72	
Ratio moyen de satisfaction	85,37	
Ratio moyen de tendance	308,01	
Ratio moyen de couverture	32,47	
Taux de rotation moyen du marché	0,08	
Prime de risque du marché	3,36	
Nombre de SGI participantes	24	

Définitions

Volume moyen annuel par séance = Valeur annuel échangé / nombre de séances
 Valeur moyenne annuelle par séance = Valeur annuelle échangée / nombre de séances
 Ratio moyen de liquidité = Moyenne des ratios de liquidité (Titres échangés / Volume des ordres de vente)
 Ratio moyen de satisfaction = Moyenne des ratios de satisfaction (Titres échangés / Volume des ordres d'achat)
 Ratio moyen de tendance = Moyenne des ratios de tendance (Volume des ordres d'achat / Volume des ordres de vente)
 Ratio moyen de couverture = Moyenne des ratios de couverture (Volume des ordres de vente / Volume des ordres d'achat)

Taux moyen de rotation = moyenne des taux de rotation des actions cotées (volume transigé / capi flottante)
 PER moyen du marché = moyenne des PER des actions cotées ayant un PER positif
 Taux de rendement moyen = moyenne des taux de rendement des actions cotées ayant distribué un dividende
 Taux de rentabilité moyen = moyenne des taux de rentabilité des actions cotées
 Prime de risque du marché = (1 / le PER moyen du marché) - le taux de référence actuel des emprunts d'Etat



MARCHE DES ACTIONS

Symbole	Titre	Cours Précédent	Cours du jour		Variation jour	Séance de cotation		Cours Référence	Variation de l'année précédente	Dernier dividende payé		Rdt. Net	PER
			Ouv.	Clôt.		Volume	Valeur			Montant net	Date		
SECTEUR - INDUSTRIE		45,85	points		-1,88 %								
CABC	SICABLE CI	1 000	1 000	1 000	0,00 %	10	10 000	1 000	1,01 %	100,00	31-mai-18	10,00 %	7,76
FTSC	FILTISAC CI	1 285	1 285	1 285	0,00 %	54	69 390	1 285	-39,39 %	161,27	16-août-18	12,55 %	7,27
NEIC	NEI-CEDA CI	465	460	490	5,38 %	7 365	3 418 500	490	188,24 %	9,00	28-juin-01		12,37
NTLC	NESTLE CI	1 125	1 045	1 045	-7,11 %	81	84 645	1 045	3,47 %	31,50	12-août-11		
SEMC	CROWN SIEM CI	300	300	300	0,00 %	300	90 000	300	0,00 %	16,92	29-sept.-17	5,64 %	50,52
SIVC	AIR LIQUIDE CI	415	400	400	-3,61 %	119	47 600	400	-25,23 %	63,00	29-sept.-17	15,75 %	
SLBC	SOLIBRA CI	40 000	40 000	40 000	0,00 %	12	480 000	40 000	-28,57 %	2 322,00	14-juin-18	5,81 %	15,49
SMBC	SMB CI	4 500	4 500	4 400	-2,22 %	412	1 818 250	4 400	-9,74 %	450,00	29-août-18	10,23 %	4,57
STBC	SITAB CI	1 050	NC	NC	0,00 %			1 050	-42,78 %	206,20	19-juin-17	19,64 %	
TTRC	TRITURAF CI-Ste en Liquidation	490	SP	SP	0,00 %			490	0,00 %	1 440,00	19-juil.-02		
UNLC	UNILEVER CI	4 690	NC	NC	0,00 %			4 690	-26,03 %	1 233,00	9-juil.-12		
UNXC	UNIWAX CI	2 000	1 995	1 900	-5,00 %	7 433	14 147 210	1 900	-6,40 %	173,70	13-juil.-18	9,14 %	9,82
TOTAL						15 786	20 165 595						15,40
SECTEUR - SERVICES PUBLICS		582,96	points		0,04 %								
CIEC	CIE CI	1 160	1 200	1 245	7,33 %	5 524	6 548 445	1 245	-13,84 %	31,95	20-juil.-18	2,57 %	35,09
ONTBF	ONATEL BF	4 300	4 400	4 350	1,16 %	2 197	9 482 025	4 350	4,82 %	363,96	6-juin-18	8,37 %	10,46
SDCC	SODE CI	2 850	2 875	2 890	1,40 %	1 160	3 351 875	2 890	-25,61 %	270,00	29-août-18	9,34 %	9,55
SNTS	SONATEL SN	19 675	19 650	19 600	-0,38 %	9 528	186 193 445	19 600	22,50 %	1 500,00	23-mai-18	7,65 %	9,69
TOTAL						18 409	205 575 790						16,20
SECTEUR - FINANCES		59,95	points		-1,56 %								
BICC	BICI CI	4 880	4 875	4 875	-0,10 %	620	3 022 500	4 875	-38,29 %	213,56	2-juil.-18	4,38 %	8,75
BOAB	BANK OF AFRICA BN	4 000	3 995	4 000	0,00 %	2 165	8 586 425	4 000	-4,76 %	407,00	15-mai-18	10,18 %	5,48
BOABF	BANK OF AFRICA BF	4 395	4 340	4 395	0,00 %	783	3 332 725	4 395	-15,48 %	358,00	7-mai-18	8,15 %	5,59
BOAC	BANK OF AFRICA CI	3 695	3 515	3 680	-0,41 %	1 133	4 054 410	3 680	-12,38 %	295,00	6-juin-18	8,02 %	6,29
BOAM	BANK OF AFRICA ML	2 060	2 100	2 145	4,13 %	606	1 253 820	2 145	-12,45 %	290,00	31-mai-18	13,52 %	4,40
BOAN	BANK OF AFRICA NG	4 200	4 250	4 200	0,00 %	1 808	7 602 850	4 200	7,69 %	379,44	31-mai-18	9,03 %	7,12
BOAS	BANK OF AFRICA SENEGAL	1 650	1 650	1 650	0,00 %	871	1 402 040	1 650	-18,32 %	160,00	2-mai-18	9,70 %	3,92
CBIBF	CORIS BANK INTERNATIONAL	7 400	7 350	7 400	0,00 %	55	406 080	7 400	-14,89 %	336,00	5-juil.-18	4,54 %	12,10
ECOC	ECOBANK COTE D'IVOIRE	3 340	3 400	3 340	0,00 %	570	1 902 750	3 340	-21,23 %	368,80	22-juin-18	11,04 %	6,93
ETIT	ECOBANK TRANS. INCORP. TG	20	20	19	-5,00 %	758 210	15 097 700	19	5,56 %	1,21	28-avr.-17	6,36 %	1,88
NSBC	NSIA BANQUE COTE D'IVOIRE	3 500	3 500	3 600	2,86 %	4 542	14 740 505	3 600	-40,00 %	466,10	25-juin-18	12,95 %	4,27
SAFC	SAFCA CI	205	NC	NC	0,00 %			205	-4,65 %	23,04	29-juil.-11		
SGBC	SGB CI	8 500	8 500	8 200	-3,53 %	1 250	10 294 350	8 200	10,81 %	585,00	17-juil.-18	7,13 %	6,44
SIBC	SOCIETE IVOIRIENNE DE BANQUE	2 500	2 450	2 450	-2,00 %	1 477	3 568 450	2 450	-9,26 %	189,00	8-juin-18	7,71 %	5,44
TOTAL						774 090	75 264 605						6,05
SECTEUR - TRANSPORT		450,29	points		-2,33 %								
SDSC	BOLLORE	1 895	1 895	1 850	-2,37 %	1 433	2 710 350	1 850	-7,50 %	182,00	30-mai-18	9,84 %	7,66
SVOC	MOVIS CI	2 395	NC	NC	0,00 %			2 395	-4,20 %	270,00	5-juil.-99		
TOTAL						1 433	2 710 350						7,66

MARCHE DES ACTIONS

Symbole	Titre	Cours Précédent	Cours du jour		Variation jour	Séance de cotation		Cours Référence	Variation de l'année précédente	Dernier dividende payé		Rdt. Net	PER
			Ouv.	Clôt.		Volume	Valeur			Montant net	Date		
SECTEUR - AGRICULTURE		123,42	points		↑	2,18 %							
PALC	PALM CI	1 500	1 500	1 500	0,00 %	405	607 500	1 500	-21,05 %	253,47	24-sept.-18	16,90 %	2,66
SCRC	SUCRIVOIRE	850	850	900	5,88 %	2 213	1 923 725	900	-5,26 %	72,00	28-sept.-18	8,00 %	5,61
SICC	SICOR CI	3 560	NC	NC	0,00 %			3 560	-1,11 %	1 919,00	25-sept.-00		21,24
SOGC	SOGB CI	2 560	2 560	2 700	5,47 %	7 893	20 577 930	2 700	18,16 %	432,00	23-juil.-18	16,00 %	5,59
SPHC	SAPH CI	3 395	NC	NC	0,00 %			3 395	-7,99 %	78,00	27-sept.-18	2,30 %	6,75
TOTAL						10 511	23 109 155						8,37
SECTEUR - DISTRIBUTION		260,45	points		↑	0,52 %							
ABJC	SERVAIR ABIDJAN CI	1 675	1 650	1 670	-0,30 %	1 410	2 303 450	1 670	39,17 %	98,97	20-juin-18	5,93 %	12,07
BNBC	BERNABE CI	2 355	NC	NC	0,00 %			2 355	-1,88 %	63,00	25-juil.-18	2,68 %	7,35
CFAC	CFAO MOTORS CI	520	540	540	3,85 %	10	5 400	540	-15,63 %	9,90	27-juil.-18	1,83 %	24,08
PRSC	TRACTAFRIC MOTORS CI	122 000	119 915	119 920	-1,70 %	2	239 835	119 920	-3,28 %	3 839,00	31-août-18	3,20 %	28,11
SHEC	VIVO ENERGY CI	940	920	920	-2,13 %	400	368 000	920	-2,65 %	42,86	23-juil.-18	4,66 %	11,58
TTLC	TOTAL CI	1 500	1 505	1 500	0,00 %	10 475	15 590 925	1 500	10,70 %	103,45	28-sept.-18	6,90 %	9,06
TTLS	TOTAL SN	1 350	1 350	1 345	-0,37 %	463	624 550	1 345	-7,24 %	56,25	27-juil.-18	4,18 %	10,54
TOTAL						12 760	19 132 160						14,69
AUTRES SECTEURS		209,76	points		→	0,00 %							
STAC	SETAO CI	170	NC	NC	0,00 %			170	0,00 %				2,61
TOTAL						0	0						2,61
TOTAL - Marché des actions						832 989	345 957 655						

MARCHE DES DROITS

Symbole	Titre	Cours Précédent	Cours du jour		Variation jour	Séance de cotation		Cours Référence	Variation depuis l'origine	Parité	Periode de négociation	
			Ouv.	Clôt.		Volume	Valeur				Début	fin
TOTAL												
TOTAL - Marché des droits												

TROISIEME COMPARTIMENT - BRVM PETITES CAPITALISATIONS

Symbole	Titre	Cours Précédent	Cours du jour		Variation jour	Séance de cotation		Cours Référence	Variation depuis l'origine
			Ouv.	Clôt.		Volume	Valeur		
TOTAL									
TOTAL - 3ème Compartiment - BRVM PC									

Légende:
 (d) Ex-dividende
 Cours du jour: Ouv.: Ouverture Clôt.: Clôture Moy.: Moyen
 Mentions : NC: Non Coté Ex-c: Ex-coupon Ex-d: Ex-droit SP: Suspendu Val-T: Valeur Théorique
 PER = Cours / BNPA selon les données disponibles Rdt. Net: Rendement net (DNPA / Cours)
 Comp.: 1 - Premier Compartiment 2 - Second Compartiment 3 - Compartiment de croissance
 Ratio de liquidité = Titres échangés / Volume des ordres de vente
 : Progression de l'indice sectoriel : Stabilité de l'indice sectoriel : Recul de l'indice sectoriel

MARCHE DES OBLIGATIONS

Symbole	Titre	Valeur nominale	Cours Précédent	Cours du jour	Cours Référence	Séance de cotation	Coupon couru	Coupon d'intérêt	Période	Montant net	Eché.	Type Amort
						Volume	Valeur					
OBLIGATIONS D'ETAT												
EOM.01	ETAT DU MALI 6.20% 2016-2023	8 333	8 333	NC	8 333		438,80	A	516,65	23-mai-19	ACD	
EOM.02	Etat du Mali 6.50% 2017-2024	10 000	10 000	NC	10 000		610,82	A	650,00	20-avr.-19	AC	
EOS.04	ETAT SENEGAL 6.70% 2012-2019	2 000	1 990	2 000	2 000	102	204 000	A	134,00	14-déc.-19	ACD	
EOS.05	ETAT SENEGAL 6.50% 2013-2023	10 000	10 000	NC	10 000		105,94	S	325,00	29-juil.-19	ACD	
EOS.06	ETAT SENEGAL 6.50% 2014-2021	6 000	6 000	NC	6 000		153,34	S	227,50	27-mai-19	ACD	
EOS.07	ETAT SENEGAL 6.30% 2015-2025	10 000	9 900	10 000	10 000	502	4 996 400	S	317,59	25-mai-19	ACD	
TPBF.03	TPBF 6,50% 2013-2020	10 000	10 000	9 949	9 949	3	29 847	S	325,00	29-mai-19	ACD	
TPBF.04	TPBF 6.50% 2017-2027	10 000	9 975	9 940	9 940	239	2 375 660	S	322,33	31-juil.-19	ACD	
TPBF.05	TPBF 6,50% 2017-2024	10 000	10 000	9 950	9 950	152	1 512 400	S	325,00	29-juin-19	ACD	
TPBF.06	TPBF 6.50% 2018-2025	10 000	9 925	10 000	10 000	125	1 250 000	S	324,11	5-juin-19	ACD	
TPBF.07	TPBF 6,50% 2018-2025	10 000	10 000	NC	10 000		240,61	S	325,00	15-mai-19	AC	
TPBJ.01	TPBJ 6.50% 2017-2027	10 000	10 000	10 000	10 000	31	308 200	A	650,00	7-avr.-19	ACD	
TPBJ.02	TPBJ 6.50% 2018-2025	10 000	9 975	10 000	10 000	586	5 847 500	S	325,00	29-mai-19	AC	
TPCI.016	TPCI 6.55% 2014-2022	10 000	9 800	10 000	10 000	5	50 000	A	655,00	20-mai-19	ACD	
TPCI.017	TPCI 3% 2014-2024	10 000	10 000	NC	10 000		82,42	S	150,00	19-juin-19	ACD	
TPCI.018	TPCI 5.85% 2014-2021	10 000	9 999	NC	9 999		160,71	S	292,50	19-juin-19	ACD	
TPCI.019	TPCI 5.99% 2015-2025	10 000	10 000	10 000	10 000	4 907	49 070 000	A	599,00	14-mai-19	ACD	
TPCI.020	TPCI 5.85% 2015-2022	10 000	10 000	NC	10 000		281,25	S	292,50	5-avr.-19	ACD	
TPCI.021	TPCI 6% 2016-2028	10 000	9 999	10 000	10 000	2	20 000	A	600,00	8-avr.-19	ACD	
TPCI.022	TPCI 5.90% 2016-2026	10 000	9 800	9 900	9 900	2	19 800	A	590,00	15-juin-19	ACD	
TPCI.023	TPCI 5.90% 2016-2026	10 000	10 000	NC	10 000		213,37	A	590,00	17-nov.-19	ACD	
TPCI.024	TPCI 6.25% 2017-2029 (*)	10 000	10 000	NC	10 000		309,07	S	312,50	31-mars-19	ACD	
TPCI.025	TPCI 5,95% 2017-2024 A	10 000	9 900	9 900	9 900	53	524 700	S	297,50	24-avr.-19	ACD	
TPCI.026	TPCI 5,95% 2017-2024 B	10 000	10 000	NC	10 000		228,47	S	297,50	10-mai-19	ACD	
TPCI.027	TPCI 6% 2017-2025	10 000	10 000	NC	10 000		148,35	S	300,00	29-juin-19	ACD	
TPCI.028	TPCI 6% 2018-2026	10 000	10 000	NC	10 000		392,88	A	600,00	2-août-19	ACD	
TPTG.01	TPTG 6,90% 2018-2023	10 000	10 000	10 000	10 000	40	400 000	S	345,00	26-juil.-19	AC	
TOTAL						6 749	66 608 507					
OBLIGATIONS REGIONALES												
BIDC.03	BIDC-EBID 6.50% 2014-2021	10 000	10 000	10 000	10 000	105	1 050 000	S	325,00	28-sept.-19	ACD	
BIDC.04	BIDC-EBID 6.10% 2017-2027	10 000	9 800	9 800	9 800	188	1 842 400	A	610,00	16-juin-19	ACD	
BOAD.012	BOAD 5.95% 2014-2021	10 000	9 950	9 950	9 950	86	855 700	A	595,00	26-déc.-19	ACD	
CRRH.01	CRRH-UEMOA 6.10% 2012-2022	10 000	10 000	NC	10 000		74,14	S	305,00	13-août-19	AC	
CRRH.02	CRRH-UEMOA 6.10% 2012-2024	10 000	10 000	NC	10 000		119,64	S	305,00	17-juil.-19	AC	
CRRH.03	CRRH-UEMOA 6% 2013-2023	10 000	10 000	NC	10 000		253,85	S	300,00	26-avr.-19	AC	
CRRH.04	CRRH-UEMOA 6% 2014-2024	10 000	9 950	NC	9 950		146,70	S	300,00	30-juin-19	AC	
CRRH.05	CRRH-UEMOA 5.85% 2015-2025	10 000	9 950	9 975	9 975	411	4 099 725	S	290,10	4-juil.-19	AC	
CRRH.06	CRRH-UEMOA 5.85% 2016-2026	10 000	9 592	NC	9 592		137,36	S	292,50	3-juil.-19	ACD	
CRRH.07	CRRH-UEMOA 5.95% 2017-2029	9 167	9 167	9 121	9 121,17	23	209 787	S	285,10	17-mai-19	AC	
SHAF.03	SHELTER AFRIQUE 6.6% 2014-2021	4 000	4 000	NC	4 000		20,98	S	130,92	28-août-19	ACD	
TOTAL						813	8 057 612					
OBLIGATIONS PRIVEES												
ORGT.01	ORAGROUP 6.75% 2013-2019	10 000	10 000	NC	10 000		213,26	S	337,50	4-juin-19	ACD	
SIFC.01	SIFCA 6.90% 2013-2021	10 000	10 000	NC	10 000		431,66	A	676,20	8-août-19	ACD	
SNLC.01	SENELEC 6,50% 2018-2025	10 000	10 000	NC	10 000		3,53	S	325,00	27-sept.-19	AC	
TOTAL						0	0					
SUKUK ET TITRES ASSIMILES												
SUKCI.S1	SUKUK CI 5.75% 2015-2020	10 000	9 990	NC	9 990		145,35	S	290,69	28-juin-19	AC	
SUKCI.S2	SUKUK CI 5.75% 2016-2023	10 000	10 000	NC	10 000		35,14	S	293,89	7-sept.-19	ACD	
SUKSN.S2	SUKUK SN 6% 2016-2026	10 000	10 000	NC	10 000		103,33	S	301,67	26-juil.-19	ACD	
SUKTG.S1	SUKUK TG 6.5% 2016-2026	10 000	10 000	NC	10 000		82,18	S	371,86	17-août-19	ACD	
TOTAL						0	0					
TOTAL - Marché des obligations						7 562	74 666 119					

Légende :
 (*) Ex-Coupon couru (##) Cours de référence amorti / Coupon couru Ex-c (**) Ex-marge de profits
 Cours du jour: Ouv.: Ouverture Clôt.: Clôture Moy.: Moyen
 Type Amort: Type d'Amortissement IF: In Fine AC: Amortissement Constant AD: Amortissement Dégressif ACD: Amortissement Constant Différé
 Période: Périodicité de paiement des coupons A: Annuelle S: Semestrielle T: Trimestrielle
 Eché.: Échéance de paiement des intérêts
 Mentions: NC: Non Coté Ex-c: Ex-coupon ou Ex-droit SP: Suspendu

INFORMATIONS

OPERATIONS EN COURS

Emetteur	Opération
ETAT DU MALI	Emprunt obligataire "ETAT DU MALI 6,50 % 2018-2025" - Première cotation le 02/04/2019

AVIS

Entité	N°	Nature	Objet
--------	----	--------	-------

COMMUNIQUES

Emetteur	N°	Nature	Objet
SERVAIR ABIDJAN CI	20190329-3	Etats financiers	Etats Financiers exercice 2018 - SERVAIR ABIDJAN CI
BANK OF AFRICA CI	20190329-2	Projet de Résolutions	Projet de Résolutions AGO - BOA CI
BANK OF AFRICA CI	20190329-1	Etats financiers	Etats Financiers exercice 2018 - BOA CI
ECOBANK TG	20190329	Etats financiers	Etats Financiers exercice 2018 - ETI TG

QUANTITES RESIDUELLES

MARCHE DES ACTIONS

Symbole	Titre	Quantité résiduelle à l'achat	Cours Achat / Vente			Quantité résiduelle à la vente	Cours de Référence
ABJC	SERVAIR ABIDJAN CI	2 209	1,600	/	1,670	990	1 670
BICC	BICI CI	25	4,800	/	4,875	482	4 875
BNBC	BERNABE CI			/	2,350	20	2 355
BOAB	BANK OF AFRICA BN	530	3,905	/	4,000	1 045	4 000
BOABF	BANK OF AFRICA BF	188	4,160	/	4,395	795	4 395
BOAC	BANK OF AFRICA CI	443	3,510	/	3,680	95	3 680
BOAM	BANK OF AFRICA ML	466	2,145	/	2,150	330	2 145
BOAN	BANK OF AFRICA NG	96	4,095	/	4,200	337	4 200
BOAS	BANK OF AFRICA SENEGAL	20	1,585	/	1,650	1 418	1 650
CABC	SICABLE CI	74	1,000	/	1,070	191	1 000
CBIBF	CORIS BANK INTERNATIONAL	5	7,200	/	7,395	500	7 400
CFAC	CFAO MOTORS CI	5	520	/	540	40	540
CIEC	CIE CI	143	1,160	/	1,245	731	1 245
ECOC	ECOBANK COTE D'IVOIRE	35	3,300	/	3,340	209	3 340
ETIT	ECOBANK TRANS. INCORP. TG	51 188	19	/	20	312 838	19
FTSC	FILTISAC CI	40	1,250	/	1,285	553	1 285
NEIC	NEI-CEDA CI	2 485	460	/			490
NSBC	NSIA BANQUE COTE D'IVOIRE	2	3,300	/	3,600	125	3 600
NTLC	NESTLE CI			/	1,045	19	1 045
ONTBF	ONATEL BF	465	4,310	/	4,350	39	4 350
PALC	PALM CI			/	1,500	10 695	1 500
PRSC	TRACTAFRIC MOTORS CI			/	119,935	10	119 920
SAFC	SAFCA CI	70	Marché	/			205
SCRC	SUCRIVOIRE	519	860	/			900
SDCC	SODE CI	4	2,850	/	2,880	281	2 890
SDSC	BOLLORE	30	1,810	/	1,850	277	1 850
SEMC	CROWN SIEM CI	290	295	/	300	889	300
SGBC	SGB CI	3	8,200	/	8,400	215	8 200
SHEC	VIVO ENERGY CI	100	920	/	940	59	920
SIBC	SOCIETE IVOIRIENNE DE BANQUE	2	2,400	/	2,450	395	2 450
SICC	SICOR CI			/	3,560	84	3 560
SIVC	AIR LIQUIDE CI	63	400	/	420	1 005	400
SLBC	SOLIBRA CI			/	39,200	14	40 000
SMBC	SMB CI	215	4,200	/	4,400	255	4 400
SNTS	SONATEL SN	109	19,500	/	19,600	155	19 600
SOGC	SOGB CI	1	2,550	/	2,700	3 148	2 700
SPHC	SAPH CI	10	3,350	/	3,400	70	3 395
STAC	SETAO CI	200	165	/	170	33	170
STBC	SITAB CI	3	1,000	/	1,025	7	1 050
SVOC	MOVIS CI			/	2,400	88	2 395
TTLC	TOTAL CI	10	1,410	/	1,500	3 153	1 500
TTLS	TOTAL SN	3 450	1,300	/	1,345	30	1 345
TTRC	TRITURAF CI-Ste en Liquidation			/			490
UNLC	UNILEVER CI			/	4,690	739	4 690
UNXC	UNIWAX CI	50	1,855	/	1,900	192	1 900

QUANTITES RESIDUELLES

MARCHE DES DROITS

Symbole	Titre	Quantité résiduelle à l'achat	Cours Achat / Vente	Quantité résiduelle à la vente	Cours de Référence
---------	-------	-------------------------------	---------------------	--------------------------------	--------------------

TROISIEME COMPARTIMENT - BRVM PETITES CAPITALISATIONS

Symbole	Titre	Quantité résiduelle à l'achat	Cours Achat / Vente	Quantité résiduelle à la vente	Cours de Référence
---------	-------	-------------------------------	---------------------	--------------------------------	--------------------

QUANTITES RESIDUELLES
MARCHE DES OBLIGATIONS

Symbole	Titre	Quantité résiduelle à l'achat	Cours Achat / Vente	Quantité résiduelle à la vente	Cours de Référence
ORGT.O1	ORAGROUP 6.75% 2013-2019		/ 9,900	200	10 000
SIFC.O1	SIFCA 6.90% 2013-2021		/		10 000
SNLC.O1	SENELEC 6,50% 2018-2025		/		10 000
EOM.O1	ETAT DU MALI 6.20% 2016-2023		/		8 333
EOM.O2	Etat du Mali 6.50% 2017-2024		/ 10,000	819	10 000
EOS.O4	ETAT SENEGAL 6.70% 2012-2019	3	2,000 /		2 000
EOS.O5	ETAT SENEGAL 6.50% 2013-2023		/		10 000
EOS.O6	ETAT SENEGAL 6.50% 2014-2021	50	5,976 /	295	6 000
EOS.O7	ETAT SENEGAL 6.30% 2015-2025		/ 10,000	238	10 000
TPCI.O27	TPCI 6% 2017-2025		/		10 000
TPCI.O28	TPCI 6% 2018-2026		/ 10,000	120	10 000
TPTG.O1	TPTG 6,90% 2018-2023		/		10 000
TPCI.O21	TPCI 6% 2016-2028		/ 10,000	3 397	10 000
TPCI.O22	TPCI 5.90% 2016-2026		/ 9,900	54 230	9 900
TPCI.O23	TPCI 5.90% 2016-2026		/		10 000
TPCI.O24	TPCI 6.25% 2017-2029		/ 10,000	800	10 000
TPCI.O25	TPCI 5,95% 2017-2024 A		/ 9,900	10	9 900
TPCI.O26	TPCI 5,95% 2017-2024 B		/		10 000
TPBJ.O2	TPBJ 6.50% 2018-2025		/ 10,000	538	10 000
TPCI.O16	TPCI 6.55% 2014-2022		/ 10,000	18	10 000
TPCI.O17	TPCI 3% 2014-2024		/		10 000
TPCI.O18	TPCI 5.85% 2014-2021		/		9 999
TPCI.O19	TPCI 5.99% 2015-2025		/		10 000
TPCI.O20	TPCI 5.85% 2015-2022		/		10 000
TPBF.O3	TPBF 6,50% 2013-2020		/ 9,950	106	9 949
TPBF.O4	TPBF 6.50% 2017-2027		/ 9,950	100	9 940
TPBF.O5	TPBF 6,50% 2017-2024		/ 9,950	766	9 950
TPBF.O6	TPBF 6.50% 2018-2025		/ 10,000	93	10 000
TPBF.O7	TPBF 6,50% 2018-2025		/ 9,950	258	10 000
TPBJ.O1	TPBJ 6.50% 2017-2027	3	10,000 /		10 000
BIDC.O3	BIDC-EBID 6.50% 2014-2021		/ 10,000	8	10 000
BIDC.O4	BIDC-EBID 6.10% 2017-2027		/ 9,900	1 909	9 800
BOAD.O12	BOAD 5.95% 2014-2021		/ 9,950	316	9 950
CRRH.O1	CRRH-UEMOA 6.10% 2012-2022		/		10 000
CRRH.O2	CRRH-UEMOA 6.10% 2012-2024		/		10 000
CRRH.O3	CRRH-UEMOA 6% 2013-2023		/		10 000
CRRH.O4	CRRH-UEMOA 6% 2014-2024		/		9 950
CRRH.O5	CRRH-UEMOA 5.85% 2015-2025		/ 9,975	454	9 975
CRRH.O6	CRRH-UEMOA 5.85% 2016-2026		/		9 592
CRRH.O7	CRRH-UEMOA 5.95% 2017-2029		/ 9,167	216	9 121
SHAF.O3	SHELTER AFRIQUE 6.6% 2014-2021		/		4 000

SUKUK ET TITRES ASSIMILES

Symbole	Titre	Quantité résiduelle à l'achat	Cours Achat / Vente	Quantité résiduelle à la vente	Cours de Référence
SUKCI.S1	SUKUK CI 5.75% 2015-2020		/		9 990
SUKCI.S2	SUKUK CI 5.75% 2016-2023		/		10 000
SUKSN.S2	SUKUK SN 6% 2016-2026		/		10 000
SUKTG.S1	SUKUK TG 6.5% 2016-2026		/		10 000

CALENDRIER DES ASSEMBLEES GENERALES

ANNEE : 2019

Société	Nature	Date	Heure	Lieu
SONATEL	Ordinaire	17/04/2019	10:00:00	Centre International de Conférences Abdou DIOUF (CICAD) à Diamniaio, Dakar
ECOBANK CI	Ordinaire	16/04/2019	10:00:00	Espace Latrille Events sis à Abidjan Cocody Deux Plateaux sur le Boulevard Latrille
BANK OF AFRICA CI	Ordinaire	10/04/2019	10:00:00	Salle Jewels du Patronat Ivoirien (CGECI) à Abidjan Plateau
BANK OF AFRICA NG	Ordinaire	05/04/2019	10:00:00	Centre de formation de la BOA-NIGER (sise à BOA-Siège)
SICABLE	Ordinaire	05/04/2019	09:00:00	Hôtel AZALAI, Bld VGE à ABIDJAN
BANK OF AFRICA BF	Ordinaire	02/04/2019	10:00:00	Salle WAONGO I de l'hôtel LAICO à Ouaga 2000
SERVAIR ABIDJAN CI	Ordinaire	28/03/2019	10:00:00	Salle JEWELS de la Maison de l'Entreprise C.G.E.C.I sise au plateau

L'actualité de la BRVM sur nos plateformes digitales

Infos BRVM

Pour recevoir les informations boursières par SMS, souscrivez :



Côte d'Ivoire : *430#
Bénin : *430*15#



Côte d'Ivoire : #139#
Burkina Faso : *310#



Côte d'Ivoire : *431#
Niger : *512*9#
Togo : *310#

Site web

www.brvm.org



Application Mobile

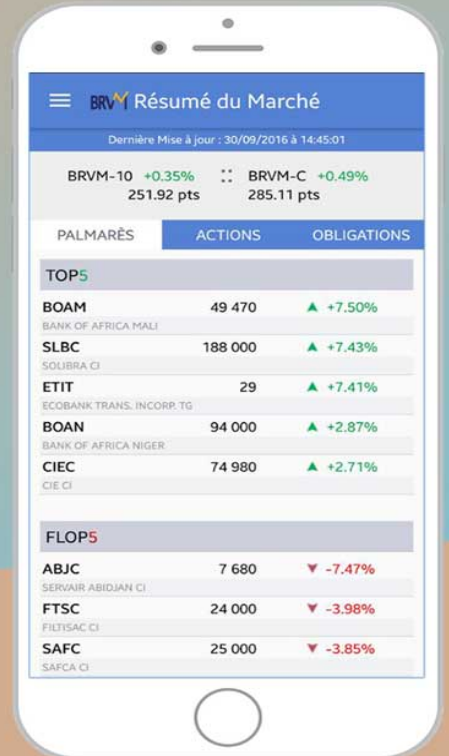

Disponible sur
 Google play

Disponible sur
 App Store

Nous suivre sur :

