

<b>BRVM 10</b>	<b>167,41</b>
Variation Jour	↓ -0,32 %
Variation annuelle	↑ 8,45 %



# BULLETIN OFFICIEL DE LA COTE

N° 66

mercredi 3 avril 2019

Site : www.brvm.org

<b>BRVM Composite</b>	<b>172,13</b>
Variation Jour	↓ -0,18 %
Variation annuelle	↓ -0,06 %

Evolution des indices

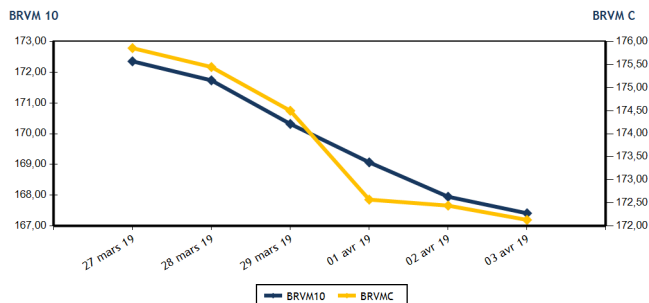

Volumes et valeurs transigés

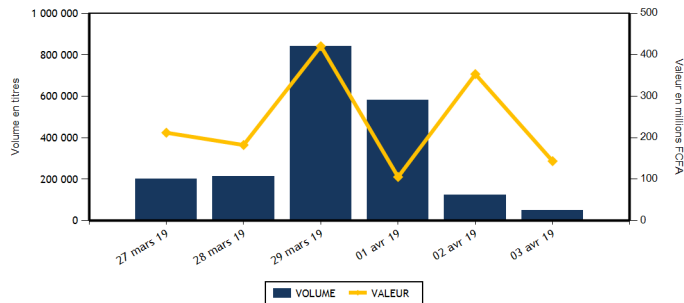

Actions	Niveau	Evol. Jour
Capitalisation boursière (FCFA)	4 842 817 642 729	-0,18 %
Volume échangé	50 605	-58,68 %
Valeur transigée (FCFA)	143 269 656	-58,16 %
Nombre de titres transigés	35	-5,41 %
Nombre de titres en hausse	14	100,00 %
Nombre de titres en baisse	11	-31,25 %
Nombre de titres inchangés	10	-28,57 %

## PLUS FORTES HAUSSES

Titres	Cours	Evol. Jour	Evol. annuelle
TOTAL CI (TTLC)	1 490	6,43 %	9,96 %
SOGB CI (SOGC)	2 700	5,68 %	18,16 %
VIVO ENERGY CI (SHEC)	920	3,37 %	-2,65 %
AIR LIQUIDE CI (SIVC)	410	2,50 %	-23,36 %
BANK OF AFRICA ML (BOAM)	2 100	2,44 %	-14,29 %

## INDICES SECTORIELS

Base = 100 au 14 juin 1999	Nombre de sociétés	Valeur	Evol. Jour	Evol. annuelle	Volume	Valeur	PER moyen
BRVM - INDUSTRIE	12	43,77	-3,19 %	-23,57 %	3 601	8 775 725	14,62
BRVM - SERVICES PUBLICS	4	579,44	0,15 %	16,98 %	4 960	42 817 425	15,79
BRVM - FINANCES	14	58,80	-0,83 %	-12,71 %	28 550	64 062 841	6,27
BRVM - TRANSPORT	2	439,55	-2,39 %	-9,65 %	2 133	3 859 050	7,48
BRVM - AGRICULTURE	5	123,62	2,50 %	-2,81 %	7 123	18 270 170	8,40
BRVM - DISTRIBUTION	7	254,68	2,00 %	-4,91 %	4 138	5 467 945	14,35
BRVM - AUTRES SECTEURS	1	203,59	-5,71 %	-2,94 %	100	16 500	2,53
BRVM - PETITES CAPITALISATIONS	-	-	-	-	-	-	-

Obligations	Niveau	Evol. Jour
Capitalisation boursière (FCFA)	3 584 187 975 813	0,01 %
Volume échangé	25	-97,72 %
Valeur transigée (FCFA)	247 000	-97,75 %
Nombre de titres transigés	3	200,00 %
Nombre de titres en hausse	1	0,00 %
Nombre de titres en baisse	0	-
Nombre de titres inchangés	2	-

## PLUS FORTES BAISES

Titres	Cours	Evol. Jour	Evol. annuelle
SOLIBRA CI (SLBC)	37 000	-7,50 %	-33,93 %
NESTLE CI (NTLC)	1 000	-7,41 %	-0,99 %
SETAO CI (STAC)	165	-5,71 %	-2,94 %
ECOBANK TRANS. INCORP. TG (ETIT)	17	-5,56 %	-5,56 %
CROWN SIEM CI (SEMC)	280	-5,08 %	-6,67 %

Indicateurs	1er et 2è Comp.	BRVM PC
PER moyen du marché	10,51	
Taux de rendement moyen du marché	8,54	
Taux de rentabilité moyen du marché	8,91	
Nombre de sociétés cotées	45	
Nombre de lignes obligataires	46	
Volume moyen annuel par séance	2 914,00	
Valeur moyenne annuelle par séance	4 221 695,83	

Indicateurs	1er et 2è Comp.	BRVM PC
Ratio moyen de liquidité	6,91	
Ratio moyen de satisfaction	5,49	
Ratio moyen de tendance	79,45	
Ratio moyen de couverture	125,87	
Taux de rotation moyen du marché	0,01	
Prime de risque du marché	3,51	
Nombre de SGI participantes	24	

## Définitions

Volume moyen annuel par séance = Valeur annuel échangé / nombre de séances  
 Valeur moyenne annuelle par séance = Valeur annuelle échangée / nombre de séances  
 Ratio moyen de liquidité = Moyenne des ratios de liquidité (Titres échangés / Volume des ordres de vente)  
 Ratio moyen de satisfaction = Moyenne des ratios de satisfaction (Titres échangés / Volume des ordres d'achat)  
 Ratio moyen de tendance = Moyenne des ratios de tendance (Volume des ordres d'achat / Volume des ordres de vente)  
 Ratio moyen de couverture = Moyenne des ratios de couverture (Volume des ordres de vente / Volume des ordres d'achat)

Taux moyen de rotation = moyenne des taux de rotation des actions cotées (volume transigé/capi flottante)  
 PER moyen du marché = moyenne des PER des actions cotées ayant un PER positif  
 Taux de rendement moyen = moyenne des taux de rendement des actions cotées ayant distribué un dividende  
 Taux de rentabilité moyen = moyenne des taux de rentabilité des actions cotées  
 Prime de risque du marché = (1 / le PER moyen du marché) - le taux de référence actuel des emprunts d'Etat



BRVM - BOURSE REGIONALE DES VALEURS MOBILIERES  
 BRVM - Société Anonyme au capital de 3.062.040.000 CFA - RC : CI - ABJ - 1997 - B - 208435 - CC : 9819725 - E  
 Siège Social : Abidjan - CÔTE D'IVOIRE. Adresse : 18, Rue Joseph ANOMA (Rue des Banques) - Abidjan  
 Tél : +225 20 32 66 85 / 86, Fax : +225 20 32 66 84, Mail : brvm@brvm.org, Site Web : www.brvm.org

**MARCHE DES ACTIONS**

Symbole	Titre	Cours Précédent	Cours du jour		Variation jour	Séance de cotation		Cours Référence	Variation de l'année précédente	Dernier dividende payé		Rdt. Net	PER
			Ouv.	Clôt.		Volume	Valeur			Montant net	Date		
<b>SECTEUR - INDUSTRIE</b>		<b>43,77</b>	<b>points</b>		<b>↓</b>	<b>-3,19 %</b>							
CABC	SICABLE CI	1 000	1 000	1 000	0,00 %	10	10 000	1 000	1,01 %	100,00	31-mai-18	10,00 %	7,76
FTSC	FILTISAC CI	1 250	1 250	1 210	-3,20 %	857	1 050 770	1 210	-42,92 %	161,27	16-août-18	13,33 %	6,85
NEIC	NEI-CEDA CI	490	NC	NC	0,00 %			490	188,24 %	9,00	28-juin-01		12,37
NTLC	NESTLE CI	1 080	1 000	1 000	-7,41 %	5	5 000	1 000	-0,99 %	31,50	12-août-11		
SEMC	CROWN SIEM CI	295	280	280	-5,08 %	104	29 120	280	-6,67 %	16,92	29-sept.-17	6,04 %	47,16
SIVC	AIR LIQUIDE CI	400	410	410	2,50 %	421	172 560	410	-23,36 %	63,00	29-sept.-17	15,37 %	
SLBC	SOLIBRA CI	40 000	37 000	37 000	-7,50 %	2	74 000	37 000	-33,93 %	2 322,00	14-juin-18	6,28 %	14,33
SMBC	SMB CI	4 400	4 300	4 400	0,00 %	1 375	5 960 500	4 400	-9,74 %	450,00	29-août-18	10,23 %	4,57
STBC	SITAB CI	1 000	NC	NC	0,00 %			1 000	-45,50 %	206,20	19-juin-17	20,62 %	
TTRC	TRITURAF CI-Ste en Liquidation	490	SP	SP	0,00 %			490	0,00 %	1 440,00	19-juil.-02		
UNLC	UNILEVER CI	4 690	NC	NC	0,00 %			4 690	-26,03 %	1 233,00	9-juil.-12		
UNXC	UNIWAX CI	1 780	1 780	1 795	0,84 %	827	1 473 775	1 795	-11,58 %	173,70	13-juil.-18	9,68 %	9,28
<b>TOTAL</b>						<b>3 601</b>	<b>8 775 725</b>						<b>14,62</b>
<b>SECTEUR - SERVICES PUBLICS</b>		<b>579,44</b>	<b>points</b>		<b>↑</b>	<b>0,15 %</b>							
CIEC	CIE CI	1 230	1 235	1 245	1,22 %	319	393 330	1 245	-13,84 %	31,95	20-juil.-18	2,57 %	35,09
ONTBF	ONATEL BF	4 250	4 300	4 300	1,18 %	3 141	13 305 900	4 300	3,61 %	363,96	6-juin-18	8,46 %	9,19
SDCC	SODE CI	2 880	2 800	2 800	-2,78 %	10	28 000	2 800	-27,93 %	270,00	29-août-18	9,64 %	9,26
SNTS	SONATEL SN	19 500	19 500	19 500	0,00 %	1 490	29 090 195	19 500	21,88 %	1 500,00	23-mai-18	7,69 %	9,64
<b>TOTAL</b>						<b>4 960</b>	<b>42 817 425</b>						<b>15,79</b>
<b>SECTEUR - FINANCES</b>		<b>58,80</b>	<b>points</b>		<b>↓</b>	<b>-0,83 %</b>							
BICC	BICI CI	4 870	4 800	4 870	0,00 %	75	364 550	4 870	-38,35 %	213,56	2-juil.-18	4,39 %	8,74
BOAB	BANK OF AFRICA BN	3 900	3 900	3 900	0,00 %	60	234 000	3 900	-7,14 %	407,00	15-mai-18	10,44 %	6,22
BOABF	BANK OF AFRICA BF	4 470	4 300	4 470	0,00 %	83	357 750	4 470	-14,04 %	358,00	7-mai-18	8,01 %	5,69
BOAC	BANK OF AFRICA CI	3 675	3 685	3 675	0,00 %	82	301 945	3 675	-12,50 %	295,00	6-juin-18	8,03 %	6,28
BOAM	BANK OF AFRICA ML	2 050	2 150	2 100	2,44 %	195	410 500	2 100	-14,29 %	290,00	31-mai-18	13,81 %	4,31
BOAN	BANK OF AFRICA NG	4 210	4 255	4 200	-0,24 %	261	1 098 195	4 200	7,69 %	379,44	31-mai-18	9,03 %	7,12
BOAS	BANK OF AFRICA SENEGAL	1 650	1 650	1 650	0,00 %	1 245	2 094 000	1 650	-18,32 %	160,00	2-mai-18	9,70 %	3,92
CBIBF	CORIS BANK INTERNATIONAL	7 360	7 395	7 500	1,90 %	2 342	17 418 975	7 500	-13,74 %	336,00	5-juil.-18	4,48 %	12,26
ECOC	ECOBANK COTE D'IVOIRE	3 300	3 340	3 350	1,52 %	6 033	18 879 350	3 350	-20,99 %	368,80	22-juin-18	11,01 %	8,91
ETIT	ECOBANK TRANS. INCORP. TG	18	18	17	-5,56 %	14 142	254 426	17	-5,56 %	1,21	28-avr.-17	7,11 %	1,68
NSBC	NSIA BANQUE COTE D'IVOIRE	3 915	3 950	4 000	2,17 %	320	1 262 250	4 000	-33,33 %	466,10	25-juin-18	11,65 %	4,74
SAFC	SAFCA CI	205	NC	NC	0,00 %			205	-4,65 %	23,04	29-juil.-11		
SGBC	SOCIETE GENERALE COTE D'IVOIRE	8 200	8 100	7 950	-3,05 %	2 181	17 642 990	7 950	7,43 %	585,00	17-juil.-18	7,36 %	6,24
SIBC	SOCIETE IVOIRIENNE DE BANQUE	2 405	2 410	2 450	1,87 %	1 531	3 743 910	2 450	-9,26 %	189,00	8-juin-18	7,71 %	5,44
<b>TOTAL</b>						<b>28 550</b>	<b>64 062 841</b>						<b>6,27</b>
<b>SECTEUR - TRANSPORT</b>		<b>439,55</b>	<b>points</b>		<b>↓</b>	<b>-2,39 %</b>							
SDSC	BOLLORE	1 850	1 800	1 805	-2,43 %	2 133	3 859 050	1 805	-9,75 %	182,00	30-mai-18	10,08 %	7,48
SVOC	MOVIS CI	2 395	NC	NC	0,00 %			2 395	-4,20 %	270,00	5-juil.-99		
<b>TOTAL</b>						<b>2 133</b>	<b>3 859 050</b>						<b>7,48</b>

**MARCHE DES ACTIONS**

Symbole	Titre	Cours Précédent	Cours du jour		Variation jour	Séance de cotation		Cours Référence	Variation de l'année précédente	Dernier dividende payé		Rdt. Net	PER
			Ouv.	Clôt.		Volume	Valeur			Montant net	Date		
<b>SECTEUR - AGRICULTURE</b>		<b>123,62</b>	<b>points</b>		<b>↑</b>	<b>2,50 %</b>							
PALC	PALM CI	1 480	NC	NC	0,00 %			1 480	-22,11 %	253,47	24-sept.-18	17,13 %	2,63
SCRC	SUCRIVOIRE	915	915	925	1,09 %	998	915 150	925	-2,63 %	72,00	28-sept.-18	7,78 %	5,76
SICC	SICOR CI	3 560	NC	NC	0,00 %			3 560	-1,11 %	1 919,00	25-sept.-00		21,24
SOGC	SOGB CI	2 555	2 555	2 700	5,68 %	4 937	13 316 125	2 700	18,16 %	432,00	23-juil.-18	16,00 %	5,59
SPHC	SAPH CI	3 350	3 395	3 400	1,49 %	1 188	4 038 895	3 400	-7,86 %	78,00	27-sept.-18	2,29 %	6,76
<b>TOTAL</b>						<b>7 123</b>	<b>18 270 170</b>						<b>8,40</b>
<b>SECTEUR - DISTRIBUTION</b>		<b>254,68</b>	<b>points</b>		<b>↑</b>	<b>2,00 %</b>							
ABJC	SERVAIR ABIDJAN CI	1 600	1 585	1 600	0,00 %	906	1 441 340	1 600	33,33 %	98,97	20-juin-18	6,19 %	11,57
BNBC	BERNABE CI	2 200	NC	NC	0,00 %			2 200	-8,33 %	63,00	25-juil.-18	2,86 %	6,87
CFAC	CFAO MOTORS CI	515	510	510	-0,97 %	93	47 430	510	-20,31 %	9,90	27-juil.-18	1,94 %	22,74
PRSC	TRACTAFRIC MOTORS CI	119 900	NC	NC	0,00 %			119 900	-3,30 %	3 839,00	31-août-18	3,20 %	28,10
SHEC	VIVO ENERGY CI	890	885	920	3,37 %	1 078	962 530	920	-2,65 %	42,86	23-juil.-18	4,66 %	11,58
TTLC	TOTAL CI	1 400	1 475	1 490	6,43 %	1 658	2 470 095	1 490	9,96 %	103,45	28-sept.-18	6,94 %	9,00
TTLS	TOTAL SN	1 350	1 350	1 350	0,00 %	403	546 550	1 350	-6,90 %	56,25	27-juil.-18	4,17 %	10,58
<b>TOTAL</b>						<b>4 138</b>	<b>5 467 945</b>						<b>14,35</b>
<b>AUTRES SECTEURS</b>		<b>203,59</b>	<b>points</b>		<b>↓</b>	<b>-5,71 %</b>							
STAC	SETAO CI	175	165	165	-5,71 %	100	16 500	165	-2,94 %				2,53
<b>TOTAL</b>						<b>100</b>	<b>16 500</b>						<b>2,53</b>
<b>TOTAL - Marché des actions</b>						<b>50 605</b>	<b>143 269 656</b>						

**MARCHE DES DROITS**

Symbole	Titre	Cours Précédent	Cours du jour		Variation jour	Séance de cotation		Cours Référence	Variation depuis l'origine	Parité	Periode de négociation	
			Ouv.	Clôt.		Volume	Valeur				Début	fin
<b>TOTAL</b>												
<b>TOTAL - Marché des droits</b>												

**TROISIEME COMPARTIMENT - BRVM PETITES CAPITALISATIONS**

Symbole	Titre	Cours Précédent	Cours du jour		Variation jour	Séance de cotation		Cours Référence	Variation depuis l'origine
			Ouv.	Clôt.		Volume	Valeur		
<b>TOTAL</b>									
<b>TOTAL - 3ème Compartiment - BRVM PC</b>									

**Légende:**  
 (d) Ex-dividende  
 Cours du jour: Ouv.: Ouverture Clôt.: Clôture Moy.: Moyen  
 Mentions : NC: Non Coté Ex-c: Ex-coupon Ex-d: Ex-droit SP: Suspendu Val-T: Valeur Théorique  
 PER = Cours / BNPA selon les données disponibles Rdt. Net: Rendement net (DNPA / Cours)  
 Comp.: 1 - Premier Compartiment 2 - Second Compartiment 3 - Compartiment de croissance  
 Ratio de liquidité = Titres échangés / Volume des ordres de vente  
 : Progression de l'indice sectoriel : Stabilité de l'indice sectoriel : Recul de l'indice sectoriel

MARCHE DES OBLIGATIONS

Symbole	Titre	Valeur nominale	Cours Précédent	Cours du jour	Cours Référence	Séance de cotation	Coupon couru	Coupon d'intérêt	Eché.	Type Amort	
						Volume	Valeur	Période	Montant net		
<b>OBLIGATIONS D'ETAT</b>											
EOM.01	ETAT DU MALI 6.20% 2016-2023	8 333	8 333	NC	8 333		445,87	A	516,65	23-mai-19	ACD
EOM.02	Etat du Mali 6.50% 2017-2024	10 000	10 000	NC	10 000		619,73	A	650,00	20-avr.-19	AC
EOM.03	ETAT DU MALI 6,50 % 2018-2025	10 000	10 000	NC	10 000		318,80	A	650,00	7-oct.-19	AC
EOS.04	ETAT SENEGAL 6.70% 2012-2019	2 000	2 000	NC	2 000		40,38	A	134,00	14-déc.-19	ACD
EOS.05	ETAT SENEGAL 6.50% 2013-2023	10 000	10 000	NC	10 000		114,92	S	325,00	29-juil.-19	ACD
EOS.06	ETAT SENEGAL 6.50% 2014-2021	6 000	6 000	NC	6 000		159,63	S	227,50	27-mai-19	ACD
EOS.07	ETAT SENEGAL 6.30% 2015-2025	10 000	10 000	NC	10 000		226,35	S	317,59	25-mai-19	ACD
TPBF.03	TPBF 6,50% 2013-2020	10 000	9 950	NC	9 950		224,45	S	325,00	29-mai-19	ACD
TPBF.04	TPBF 6.50% 2017-2027	10 000	9 940	NC	9 940		110,41	S	322,33	31-juil.-19	ACD
TPBF.05	TPBF 6.50% 2017-2024	10 000	9 950	10 000	10 000	2	20 000	S	325,00	29-juin-19	ACD
TPBF.06	TPBF 6.50% 2018-2025	10 000	10 000	NC	10 000		211,92	S	324,11	5-juin-19	ACD
TPBF.07	TPBF 6,50% 2018-2025	10 000	10 000	NC	10 000		249,59	S	325,00	15-mai-19	AC
TPBJ.01	TPBJ 6.50% 2017-2027 (*)	10 000	10 000	NC	10 000		642,88	A	650,00	7-avr.-19	ACD
TPBJ.02	TPBJ 6.50% 2018-2025	10 000	10 000	NC	10 000		224,45	S	325,00	29-mai-19	AC
TPCI.016	TPCI 6.55% 2014-2022	10 000	10 000	NC	10 000		570,66	A	655,00	20-mai-19	ACD
TPCI.017	TPCI 3% 2014-2024	10 000	10 000	NC	10 000		86,54	S	150,00	19-juin-19	ACD
TPCI.018	TPCI 5.85% 2014-2021	10 000	9 999	NC	9 999		168,75	S	292,50	19-juin-19	ACD
TPCI.019	TPCI 5.99% 2015-2025	10 000	10 000	NC	10 000		531,72	A	599,00	14-mai-19	ACD
TPCI.020	TPCI 5.85% 2015-2022 (*)	10 000	10 000	NC	10 000		289,29	S	292,50	5-avr.-19	ACD
TPCI.021	TPCI 6% 2016-2028	10 000	10 000	NC	10 000		591,78	A	600,00	8-avr.-19	ACD
TPCI.022	TPCI 5.90% 2016-2026	10 000	9 800	9 800	9 800	15	147 000	A	590,00	15-juin-19	ACD
TPCI.023	TPCI 5.90% 2016-2026	10 000	10 000	NC	10 000		221,45	A	590,00	17-nov.-19	ACD
TPCI.024	TPCI 6.25% 2017-2029	10 000	10 000	NC	10 000		5,12	S	312,50	30-sept.-19	ACD
TPCI.025	TPCI 5,95% 2017-2024 A	10 000	9 900	NC	9 900		263,17	S	297,50	24-avr.-19	ACD
TPCI.026	TPCI 5,95% 2017-2024 B	10 000	10 000	NC	10 000		236,69	S	297,50	10-mai-19	ACD
TPCI.027	TPCI 6% 2017-2025	10 000	10 000	NC	10 000		156,59	S	300,00	29-juin-19	ACD
TPCI.028	TPCI 6% 2018-2026	10 000	10 000	NC	10 000		401,10	A	600,00	2-août-19	ACD
TPTG.01	TPTG 6,90% 2018-2023	10 000	10 000	NC	10 000		127,71	S	345,00	26-juil.-19	AC
<b>TOTAL</b>						<b>17</b>	<b>167 000</b>				
<b>OBLIGATIONS REGIONALES</b>											
BIDC.03	BIDC-EBID 6.50% 2014-2021	10 000	10 000	NC	10 000		10,60	S	325,00	28-sept.-19	ACD
BIDC.04	BIDC-EBID 6.10%2017-2027	10 000	9 800	NC	9 800		486,33	A	610,00	16-juin-19	ACD
BOAD.012	BOAD 5.95% 2014-2021	10 000	9 950	NC	9 950		159,75	A	595,00	26-déc.-19	ACD
CRRH.01	CRRH-UEMOA 6.10% 2012-2022	10 000	10 000	NC	10 000		82,57	S	305,00	13-août-19	AC
CRRH.02	CRRH-UEMOA 6.10% 2012-2024	10 000	10 000	NC	10 000		128,07	S	305,00	17-juil.-19	AC
CRRH.03	CRRH-UEMOA 6% 2013-2023	10 000	10 000	NC	10 000		262,09	S	300,00	26-avr.-19	AC
CRRH.04	CRRH-UEMOA 6% 2014-2024	10 000	9 950	NC	9 950		154,95	S	300,00	30-juin-19	AC
CRRH.05	CRRH-UEMOA 5.85% 2015-2025	10 000	9 990	NC	9 990		142,64	S	290,10	4-juil.-19	AC
CRRH.06	CRRH-UEMOA 5.85% 2016-2026	10 000	9 592	NC	9 592		145,44	S	292,50	3-juil.-19	ACD
CRRH.07	CRRH-UEMOA 5.95% 2017-2029	9 167	9 121	NC	9 121.17		215,80	S	285,10	17-mai-19	AC
SHAF.03	SHELTER AFRIQUE 6.6% 2014-2021	4 000	4 000	NC	4 000		24,59	S	130,92	28-août-19	ACD
<b>TOTAL</b>						<b>0</b>	<b>0</b>				
<b>OBLIGATIONS PRIVEES</b>											
ORGT.01	ORAGROUP 6.75% 2013-2019	10 000	10 000	NC	10 000		222,53	S	337,50	4-juin-19	ACD
SIFC.01	SIFCA 6.90% 2013-2021	10 000	10 000	NC	10 000		440,92	A	676,20	8-août-19	ACD
SNLC.01	SENELEC 6,50% 2018-2025	10 000	10 000	10 000	10 000	8	80 000	S	325,00	27-sept.-19	AC
<b>TOTAL</b>						<b>8</b>	<b>80 000</b>				
<b>SUKUK ET TITRES ASSIMILES</b>											
SUKCI.S1	SUKUK CI 5.75% 2015-2020	10 000	9 990	NC	9 990		153,33	S	290,69	28-juin-19	AC
SUKCI.S2	SUKUK CI 5.75% 2016-2023	10 000	10 000	NC	10 000		43,13	S	293,89	7-sept.-19	ACD
SUKSN.S2	SUKUK SN 6% 2016-2026	10 000	10 000	NC	10 000		111,67	S	301,67	26-juil.-19	ACD
SUKTG.S1	SUKUK TG 6.5% 2016-2026	10 000	10 000	NC	10 000		92,45	S	371,86	17-août-19	ACD
<b>TOTAL</b>						<b>0</b>	<b>0</b>				
<b>TOTAL - Marché des obligations</b>						<b>25</b>	<b>247 000</b>				

Légende :  
 (\*) Ex-Coupon couru (#)Cours de référence amorti / Coupon couru Ex-c (\*\*Ex-marge de profits  
 Cours du jour: Ouv.: Ouverture Clôt.: Clôture Moy.: Moyen  
 Type Amort: Type d'Amortissement IF: In Fine AC: Amortissement Constant AD: Amortissement Dégressif ACD: Amortissement Constant Différé  
 Période: Périodicité de paiement des coupons A: Annuelle S: Semestrielle T: Trimestrielle  
 Eché.: Échéance de paiement des intérêts  
 Mentions: NC: Non Coté Ex-c: Ex-coupon ou Ex-droit SP: Suspendu



## INFORMATIONS

### OPERATIONS EN COURS

Emetteur	Opération
ORAGROUP	ORAGROUP S.A. - Première cotation le 16/04/2019

### AVIS

Entité	N°	Nature	Objet
--------	----	--------	-------

### COMMUNIQUES

Emetteur	N°	Nature	Objet
ONATEL BF	20190403-3	Communiqué-Avis de Convocation	Avis de convocation à l'Assemblée Générale Mixte - ONATEL BF
BANK OF AFRICA SN	20190403-4	Communiqué-Avis de Convocation	Avis de convocation à l'Assemblée Générale Ordinaire - BOA SN
BANK OF AFRICA BN	20190403	Communiqué-Avis de Convocation	Avis de convocation à l'Assemblée Générale Mixte - BOA BN

**QUANTITES RESIDUELLES**

**MARCHE DES ACTIONS**

Symbole	Titre	Quantité résiduelle à l'achat	Cours Achat / Vente		Quantité résiduelle à la vente	Cours de Référence
ABJC	SERVAIR ABIDJAN CI		/	1,600	1 375	1 600
BICC	BICI CI	20	4,520	/ 4,870	1	4 870
BNBC	BERNABE CI		/	2,200	478	2 200
BOAB	BANK OF AFRICA BN	985	3,900	/ 3,985	185	3 900
BOABF	BANK OF AFRICA BF	515	4,200	/ 4,470	47	4 470
BOAC	BANK OF AFRICA CI	101	3,600	/ 3,675	23	3 675
BOAM	BANK OF AFRICA ML	911	2,050	/ 2,100	110	2 100
BOAN	BANK OF AFRICA NG	266	4,200	/ 4,295	6	4 200
BOAS	BANK OF AFRICA SENEGAL	6	1,650	/ 1,700	422	1 650
CABC	SICABLE CI	100	970	/ 985	130	1 000
CBIBF	CORIS BANK INTERNATIONAL	5	7,000	/ 7,500	581	7 500
CFAC	CFAO MOTORS CI	82	505	/ 510	217	510
CIEC	CIE CI	2	1,180	/ 1,245	706	1 245
ECOC	ECOBANK COTE D'IVOIRE		/	3,300	54	3 350
ETIT	ECOBANK TRANS. INCORP. TG	778 108	17	/ 18	114 875	17
FTSC	FILTISAC CI	2	1,250	/ 1,270	100	1 210
NEIC	NEI-CEDA CI		/	460	300	490
NSBC	NSIA BANQUE COTE D'IVOIRE	14	3,900	/ 4,000	90	4 000
NTLC	NESTLE CI		/	1,040	10	1 000
ONTBF	ONATEL BF	55	4,165	/ 4,300	4 198	4 300
PALC	PALM CI	1	1,450	/ 1,480	12	1 480
PRSC	TRACTAFRIC MOTORS CI		/	119,000	5	119 900
SAFC	SAFCA CI	1 900	215	/		205
SCRC	SUCRIVOIRE	21	905	/ 950	79	925
SDCC	SODE CI	25	2,665	/ 2,880	25	2 800
SDSC	BOLLORE	60	1,800	/ 1,890	5 862	1 805
SEMC	CROWN SIEM CI		/	280	136	280
SGBC	SOCIETE GENERALE COTE D'IVOIRE	50	7,960	/ 8,200	2 115	7 950
SHEC	VIVO ENERGY CI	15	885	/ 920	437	920
SIBC	SOCIETE IVOIRIENNE DE BANQUE	20	2,350	/ 2,500	42	2 450
SICC	SICOR CI		/	3,560	107	3 560
SIVC	AIR LIQUIDE CI	118	400	/ 410	684	410
SLBC	SOLIBRA CI		/	37,000	18	37 000
SMBC	SMB CI	520	4,400	/ 4,700	25	4 400
SNTS	SONATEL SN	16	19,300	/ 19,600	166	19 500
SOGC	SOGB CI	63	2,700	/		2 700
SPHC	SAPH CI	8 812	3,400	/ 3,450	185	3 400
STAC	SETAO CI		/	Marché	650	165
STBC	SITAB CI	2	1,005	/		1 000
SVOC	MOVIS CI		/	2,395	10	2 395
TTLC	TOTAL CI	2 739	1,400	/ 1,490	997	1 490
TTLS	TOTAL SN	384	1,345	/ 1,350	221	1 350
TTRC	TRITURAF CI-Ste en Liquidation		/			490
UNLC	UNILEVER CI		/	4,690	976	4 690
UNXC	UNIWAX CI	200	1,790	/ 1,795	111	1 795

**QUANTITES RESIDUELLES**

**MARCHE DES DROITS**

Symbole	Titre	Quantité résiduelle à l'achat	Cours Achat / Vente	Quantité résiduelle à la vente	Cours de Référence
---------	-------	-------------------------------	---------------------	--------------------------------	--------------------

**TROISIEME COMPARTIMENT - BRVM PETITES CAPITALISATIONS**

Symbole	Titre	Quantité résiduelle à l'achat	Cours Achat / Vente	Quantité résiduelle à la vente	Cours de Référence
---------	-------	-------------------------------	---------------------	--------------------------------	--------------------



**QUANTITES RESIDUELLES**
**MARCHE DES OBLIGATIONS**

Symbole	Titre	Quantité résiduelle à l'achat	Cours Achat / Vente	Quantité résiduelle à la vente	Cours de Référence
ORGT.O1	ORAGROUP 6.75% 2013-2019		/		10 000
SIFC.O1	SIFCA 6.90% 2013-2021		/		10 000
SNLC.O1	SENELEC 6,50% 2018-2025		/		10 000
EOM.O1	ETAT DU MALI 6.20% 2016-2023		/ 8,333	215	8 333
EOM.O2	Etat du Mali 6.50% 2017-2024		/ 9,994	19	10 000
EOM.O3	ETAT DU MALI 6,50 % 2018-2025		/		10 000
EOS.O4	ETAT SENEGAL 6.70% 2012-2019		/		2 000
EOS.O5	ETAT SENEGAL 6.50% 2013-2023		/		10 000
EOS.O6	ETAT SENEGAL 6.50% 2014-2021		/ 6,000	545	6 000
TPCI.O26	TPCI 5,95% 2017-2024 B		/		10 000
TPCI.O27	TPCI 6% 2017-2025		/		10 000
TPCI.O28	TPCI 6% 2018-2026		/ 10,000	136	10 000
TPTG.O1	TPTG 6,90% 2018-2023		/		10 000
TPCI.O20	TPCI 5.85% 2015-2022		/		10 000
TPCI.O21	TPCI 6% 2016-2028		/ 9,900	15 700	10 000
TPCI.O22	TPCI 5.90% 2016-2026		/ 9,900	49 999	9 800
TPCI.O23	TPCI 5.90% 2016-2026		/		10 000
TPCI.O24	TPCI 6.25% 2017-2029		/ 10,000	800	10 000
TPCI.O25	TPCI 5,95% 2017-2024 A		/		9 900
TPBJ.O1	TPBJ 6.50% 2017-2027		/ 9,900	523	10 000
TPBJ.O2	TPBJ 6.50% 2018-2025		/ 9,900	566	10 000
TPCI.O16	TPCI 6.55% 2014-2022		/ 10,000	18	10 000
TPCI.O17	TPCI 3% 2014-2024		/		10 000
TPCI.O18	TPCI 5.85% 2014-2021		/		9 999
TPCI.O19	TPCI 5.99% 2015-2025		/		10 000
EOS.O7	ETAT SENEGAL 6.30% 2015-2025		/ 10,000	156	10 000
TPBF.O3	TPBF 6,50% 2013-2020		/ 9,950	130	9 950
TPBF.O4	TPBF 6.50% 2017-2027		/ 9,950	100	9 940
TPBF.O5	TPBF 6,50% 2017-2024		/ 10,000	791	10 000
TPBF.O6	TPBF 6.50% 2018-2025		/ 9,950	105	10 000
TPBF.O7	TPBF 6,50% 2018-2025		/ 9,950	258	10 000
BIDC.O3	BIDC-EBID 6.50% 2014-2021		/		10 000
BIDC.O4	BIDC-EBID 6.10%2017-2027		/ 9,900	1 864	9 800
BOAD.O12	BOAD 5.95% 2014-2021		/ 10,000	316	9 950
CRRH.O1	CRRH-UEMOA 6.10% 2012-2022		/		10 000
CRRH.O2	CRRH-UEMOA 6.10% 2012-2024		/		10 000
CRRH.O3	CRRH-UEMOA 6% 2013-2023		/		10 000
CRRH.O4	CRRH-UEMOA 6% 2014-2024		/		9 950
CRRH.O5	CRRH-UEMOA 5.85% 2015-2025		/ 9,999	1 400	9 990
CRRH.O6	CRRH-UEMOA 5.85% 2016-2026		/		9 592
CRRH.O7	CRRH-UEMOA 5.95% 2017-2029		/ 9,167	216	9 121
SHAF.O3	SHELTER AFRIQUE 6.6% 2014-2021		/		4 000

**SUKUK ET TITRES ASSIMILES**

Symbole	Titre	Quantité résiduelle à l'achat	Cours Achat / Vente	Quantité résiduelle à la vente	Cours de Référence
SUKCI.S1	SUKUK CI 5.75% 2015-2020		/		9 990
SUKCI.S2	SUKUK CI 5.75% 2016-2023		/		10 000
SUKSN.S2	SUKUK SN 6% 2016-2026		/		10 000

mercredi 3 avril 2019

SUKTG.S1	SUKUK TG 6.5% 2016-2026			/			10 000
----------	-------------------------	--	--	---	--	--	--------

## CALENDRIER DES ASSEMBLEES GENERALES

ANNEE : 2019

Société	Nature	Date	Heure	Lieu
ECOBANK TG	Ordinaire	25/04/2019	10:30:00	Salle de Conférence du Centre Panafricain Ecobank, 2365, Boulevard du Mono, Lomé, Togo
BANK OF AFRICA BN	Mixte	23/04/2019	10:00:00	AZALAI Hôtel à Cotonou
BANK OF AFRICA SN	Ordinaire	19/04/2019	09:30:00	Immeuble Elan II, 2eme Etage, Route de Ngor, Zone 12, Almadies à Dakar
ONATEL BF	Mixte	18/04/2019	00:00:00	ROYAL BEACH HOTEL, OUAGADOUGOU
SONATEL	Ordinaire	17/04/2019	10:00:00	Centre International de Conférences Abdou DIOUF (CICAD) à Diamniaio, Dakar
ECOBANK CI	Ordinaire	16/04/2019	10:00:00	Espace Latrille Events sis à Abidjan Cocody Deux Plateaux sur le Boulevard Latrille
BANK OF AFRICA CI	Ordinaire	10/04/2019	10:00:00	Salle Jewels du Patronat Ivoirien (CGECI) à Abidjan Plateau
BANK OF AFRICA NG	Ordinaire	05/04/2019	10:00:00	Centre de formation de la BOA-NIGER (sise à BOA-Siège)
SICABLE	Ordinaire	05/04/2019	09:00:00	Hôtel AZALAI, Bld VGE à ABIDJAN
BANK OF AFRICA BF	Ordinaire	02/04/2019	10:00:00	Salle WAONGO I de l'hôtel LAICO à Ouaga 2000
SERVAIR ABIDJAN CI	Ordinaire	28/03/2019	10:00:00	Salle JEWELS de la Maison de l'Entreprise C.G.E.C.I sise au plateau

# L'actualité de la BRVM sur nos plateformes digitales

## Infos BRVM

Pour recevoir les informations boursières par SMS, souscrivez :



Côte d'Ivoire : \*430#  
Bénin : \*430\*15#



Côte d'Ivoire : #139#  
Burkina Faso : \*310#



Côte d'Ivoire : \*431#  
Niger : \*512\*9#  
Togo : \*310#

## Site web

[www.brvm.org](http://www.brvm.org)

## Application Mobile

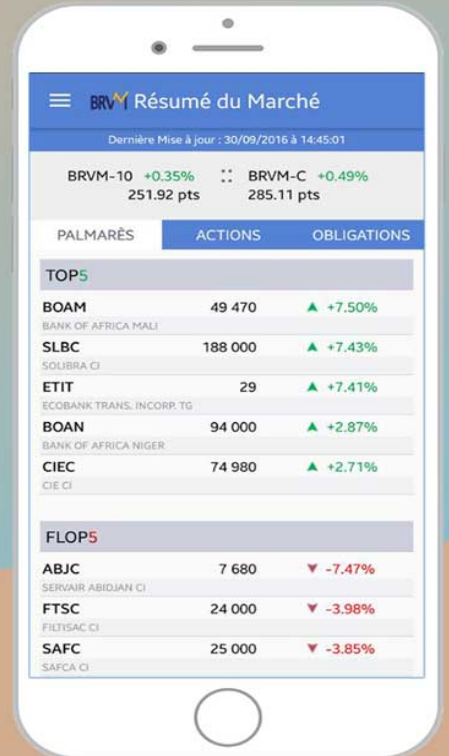

Disponible sur  
 Google play  
Disponible sur  
 App Store



Nous suivre sur :

