

BRVM 10	169,27
Variation Jour	↑ 1,11 %
Variation annuelle	↑ 9,66 %



BULLETIN OFFICIEL DE LA COTE

N° 67

jeudi 4 avril 2019

Site : www.brvm.org

BRVM Composite	173,79
Variation Jour	↑ 0,96 %
Variation annuelle	↑ 0,90 %

Evolution des indices

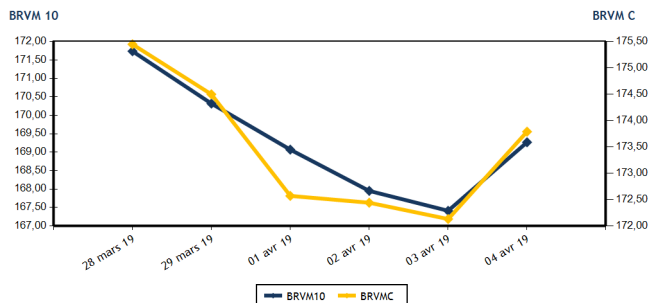

Volumes et valeurs transigés

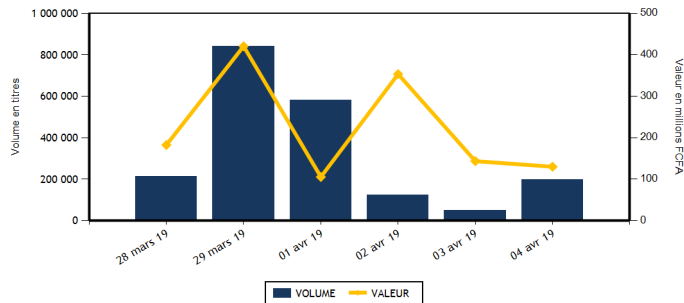

Actions	Niveau	Evol. Jour
Capitalisation boursière (FCFA)	4 889 797 211 311	0,97 %
Volume échangé	197 250	289,78 %
Valeur transigée (FCFA)	128 778 809	-10,11 %
Nombre de titres transigés	36	2,86 %
Nombre de titres en hausse	17	21,43 %
Nombre de titres en baisse	9	-18,18 %
Nombre de titres inchangés	10	0,00 %

Obligations	Niveau	Evol. Jour
Capitalisation boursière (FCFA)	3 584 187 975 813	0,00 %
Volume échangé	136	444,00 %
Valeur transigée (FCFA)	1 360 000	450,61 %
Nombre de titres transigés	1	-66,67 %
Nombre de titres en hausse	0	-100,00 %
Nombre de titres en baisse	0	-
Nombre de titres inchangés	1	-50,00 %

PLUS FORTES HAUSSES

Titres	Cours	Evol. Jour	Evol. annuelle
FILTISAC CI (FTSC)	1 290	6,61 %	-39,15 %
BANK OF AFRICA SENEGAL (BOAS)	1 750	6,06 %	-13,37 %
ECOBANK TRANS. INCORP. TG (ETIT)	18	5,88 %	0,00 %
SOGB CI (SOGC)	2 850	5,56 %	24,73 %
AIR LIQUIDE CI (SIVC)	430	4,88 %	-19,63 %

PLUS FORTES BAISES

Titres	Cours	Evol. Jour	Evol. annuelle
CROWN SIEM CI (SEMC)	260	-7,14 %	-13,33 %
NESTLE CI (NTLC)	960	-4,00 %	-4,95 %
ONATEL BF (ONTBF)	4 200	-2,33 %	1,20 %
VIVO ENERGY CI (SHEC)	900	-2,17 %	-4,76 %
SICABLE CI (CABC)	980	-2,00 %	-1,01 %

INDICES SECTORIELS

Base = 100 au 14 juin 1999	Nombre de sociétés	Valeur	Evol. Jour	Evol. annuelle	Volume	Valeur	PER moyen
BRVM - INDUSTRIE	12	43,95	0,41 %	-23,26 %	10 167	21 606 065	14,22
BRVM - SERVICES PUBLICS	4	583,30	0,67 %	17,76 %	5 551	48 668 735	15,73
BRVM - FINANCES	14	59,55	1,28 %	-11,59 %	172 990	43 581 564	6,37
BRVM - TRANSPORT	2	458,65	4,35 %	-5,72 %	320	603 200	7,81
BRVM - AGRICULTURE	5	127,72	3,32 %	0,41 %	4 537	8 810 315	8,52
BRVM - DISTRIBUTION	7	253,85	-0,33 %	-5,22 %	3 685	5 508 930	14,34
BRVM - AUTRES SECTEURS	1	203,59	0,00 %	-2,94 %	0	0	2,53
BRVM - PETITES CAPITALISATIONS	-	-	-	-	-	-	-

Indicateurs	1er et 2è Comp.	BRVM PC
PER moyen du marché	10,49	
Taux de rendement moyen du marché	8,42	
Taux de rentabilité moyen du marché	9,91	
Nombre de sociétés cotées	45	
Nombre de lignes obligataires	46	
Volume moyen annuel par séance	2 903,00	
Valeur moyenne annuelle par séance	4 179 671,76	

Indicateurs	1er et 2è Comp.	BRVM PC
Ratio moyen de liquidité	52,45	
Ratio moyen de satisfaction	14,86	
Ratio moyen de tendance	28,33	
Ratio moyen de couverture	353,03	
Taux de rotation moyen du marché	0,02	
Prime de risque du marché	3,53	
Nombre de SGI participantes	23	

Définitions

Volume moyen annuel par séance = Valeur annuel échangé / nombre de séances
 Valeur moyenne annuelle par séance = Valeur annuelle échangée / nombre de séances
 Ratio moyen de liquidité = Moyenne des ratios de liquidité (Titres échangés / Volume des ordres de vente)
 Ratio moyen de satisfaction = Moyenne des ratios de satisfaction (Titres échangés / Volume des ordres d'achat)
 Ratio moyen de tendance = Moyenne des ratios de tendance (Volume des ordres d'achat / Volume des ordres de vente)
 Ratio moyen de couverture = Moyenne des ratios de couverture (Volume des ordres de vente / Volume des ordres d'achat)

Taux moyen de rotation = moyenne des taux de rotation des actions cotées (volume transigé / capi flottante)
 PER moyen du marché = moyenne des PER des actions cotées ayant un PER positif
 Taux de rendement moyen = moyenne des taux de rendement des actions cotées ayant distribué un dividende
 Taux de rentabilité moyen = moyenne des taux de rentabilité des actions cotées
 Prime de risque du marché = (1 / le PER moyen du marché) - le taux de référence actuel des emprunts d'Etat



BRVM - BOURSE REGIONALE DES VALEURS MOBILIERES
 BRVM - Société Anonyme au capital de 3.062.040.000 CFA - RC : CI - ABJ - 1997 - B - 208435 - CC : 9819725 - E
 Siège Social : Abidjan - CÔTE D'IVOIRE. Adresse : 18, Rue Joseph ANOMA (Rue des Banques) - Abidjan
 Tél : +225 20 32 66 85 / 86, Fax : +225 20 32 66 84, Mail : brvm@brvm.org, Site Web : www.brvm.org

MARCHE DES ACTIONS

Symbole	Titre	Cours Précédent	Cours du jour		Variation jour	Séance de cotation		Cours Référence	Variation de l'année précédente	Dernier dividende payé		Rdt. Net	PER
			Ouv.	Clôt.		Volume	Valeur			Montant net	Date		
SECTEUR - INDUSTRIE		43,95	points		↑								
CABC	SICABLE CI	1 000	985	980	-2,00 %	27	26 585	980	-1,01 %	100,00	31-mai-18	10,20 %	7,61
FTSC	FILTISAC CI	1 210	1 285	1 290	6,61 %	4 255	5 486 560	1 290	-39,15 %	161,27	16-août-18	12,50 %	7,30
NEIC	NEI-CEDA CI	490	NC	NC	0,00 %			490	188,24 %	9,00	28-juin-01		12,37
NTLC	NESTLE CI	1 000	1 000	960	-4,00 %	111	109 000	960	-4,95 %	31,50	12-août-11		
SEMC	CROWN SIEM CI	280	260	260	-7,14 %	20	5 200	260	-13,33 %	16,92	29-sept.-17	6,51 %	43,79
SIVC	AIR LIQUIDE CI	410	410	430	4,88 %	1 154	482 540	430	-19,63 %	63,00	29-sept.-17	14,65 %	
SLBC	SOLIBRA CI	37 000	37 000	37 000	0,00 %	5	185 000	37 000	-33,93 %	2 322,00	14-juin-18	6,28 %	14,33
SMBC	SMB CI	4 400	4 400	4 400	0,00 %	2 710	11 924 000	4 400	-9,74 %	450,00	29-août-18	10,23 %	4,57
STBC	SITAB CI	1 000	NC	NC	0,00 %			1 000	-45,50 %	206,20	19-juin-17	20,62 %	
TTRC	TRITURAF CI-Ste en Liquidation	490	SP	SP	0,00 %			490	0,00 %	1 440,00	19-juil.-02		
UNLC	UNILEVER CI	4 690	4 690	4 690	0,00 %	4	18 760	4 690	-26,03 %	1 233,00	9-juil.-12		
UNXC	UNIWAX CI	1 795	1 795	1 850	3,06 %	1 881	3 368 420	1 850	-8,87 %	173,70	13-juil.-18	9,39 %	9,56
TOTAL						10 167	21 606 065						14,22
SECTEUR - SERVICES PUBLICS		583,30	points		↑								
CIEC	CIE CI	1 245	1 245	1 230	-1,20 %	218	269 940	1 230	-14,88 %	31,95	20-juil.-18	2,60 %	34,67
ONTBF	ONATEL BF	4 300	4 215	4 200	-2,33 %	3 618	15 123 045	4 200	1,20 %	363,96	6-juin-18	8,67 %	8,98
SDCC	SODE CI	2 800	2 880	2 880	2,86 %	25	72 000	2 880	-25,87 %	270,00	29-août-18	9,38 %	9,52
SNTS	SONATEL SN	19 500	19 500	19 725	1,15 %	1 690	33 203 750	19 725	23,28 %	1 500,00	23-mai-18	7,60 %	9,75
TOTAL						5 551	48 668 735						15,73
SECTEUR - FINANCES		59,55	points		↑								
BICC	BICI CI	4 870	4 870	4 870	0,00 %	1	4 870	4 870	-38,35 %	213,56	2-juil.-18	4,39 %	8,74
BOAB	BANK OF AFRICA BN	3 900	3 900	3 900	0,00 %	185	721 500	3 900	-7,14 %	407,00	15-mai-18	10,44 %	6,22
BOABF	BANK OF AFRICA BF	4 470	4 470	4 470	0,00 %	11	49 170	4 470	-14,04 %	358,00	7-mai-18	8,01 %	5,69
BOAC	BANK OF AFRICA CI	3 675	3 600	3 695	0,54 %	1 600	5 909 340	3 695	-12,02 %	295,00	6-juin-18	7,98 %	6,32
BOAM	BANK OF AFRICA ML	2 100	2 100	2 195	4,52 %	1 179	2 556 830	2 195	-10,41 %	290,00	31-mai-18	13,21 %	5,35
BOAN	BANK OF AFRICA NG	4 200	4 250	4 200	0,00 %	391	1 642 550	4 200	7,69 %	379,44	31-mai-18	9,03 %	7,12
BOAS	BANK OF AFRICA SENEGAL	1 650	1 710	1 750	6,06 %	3 381	5 831 790	1 750	-13,37 %	160,00	2-mai-18	9,14 %	4,15
CBIBF	CORIS BANK INTERNATIONAL	7 500	7 390	7 530	0,40 %	1 006	7 404 610	7 530	-13,40 %	336,00	5-juil.-18	4,46 %	12,31
ECOC	ECOBANK COTE D'IVOIRE	3 350	3 300	3 300	-1,49 %	446	1 482 095	3 300	-22,17 %	368,80	22-juin-18	11,18 %	8,77
ETIT	ECOBANK TRANS. INCORP. TG	17	17	18	5,88 %	162 318	2 920 384	18	0,00 %	1,21	28-avr.-17	6,71 %	1,78
NSBC	NSIA BANQUE COTE D'IVOIRE	4 000	3 920	3 950	-1,25 %	720	2 821 410	3 950	-34,17 %	466,10	25-juin-18	11,80 %	4,68
SAFC	SAFCA CI	205	NC	NC	0,00 %			205	-4,65 %	23,04	29-juil.-11		
SGBC	SOCIETE GENERALE COTE D'IVOIRE	7 950	8 005	8 000	0,63 %	1 412	11 405 015	8 000	8,11 %	585,00	17-juil.-18	7,31 %	6,28
SIBC	SOCIETE IVOIRIENNE DE BANQUE	2 450	2 410	2 450	0,00 %	340	832 000	2 450	-9,26 %	189,00	8-juin-18	7,71 %	5,44
TOTAL						172 990	43 581 564						6,37
SECTEUR - TRANSPORT		458,65	points		↑								
SDSC	BOLLORE	1 805	1 885	1 885	4,43 %	320	603 200	1 885	-5,75 %	182,00	30-mai-18	9,66 %	7,81
SVOC	MOVIS CI	2 395	NC	NC	0,00 %			2 395	-4,20 %	270,00	5-juil.-99		
TOTAL						320	603 200						7,81

MARCHE DES ACTIONS

Symbole	Titre	Cours Précédent	Cours du jour		Variation jour	Séance de cotation		Cours Référence	Variation de l'année précédente	Dernier dividende payé		Rdt. Net	PER
			Ouv.	Clôt.		Volume	Valeur			Montant net	Date		
SECTEUR - AGRICULTURE		127,72	points		↑	3,32 %							
PALC	PALM CI	1 480	1 480	1 490	0,68 %	42	62 460	1 490	-21,58 %	253,47	24-sept.-18	17,01 %	2,65
SCRC	SUCRIVOIRE	925	915	940	1,62 %	2 387	2 238 780	940	-1,05 %	72,00	28-sept.-18	7,66 %	5,85
SICC	SICOR CI	3 560	NC	NC	0,00 %			3 560	-1,11 %	1 919,00	25-sept.-00		21,24
SOGC	SOGB CI	2 700	2 700	2 850	5,56 %	1 318	3 745 800	2 850	24,73 %	432,00	23-juil.-18	15,16 %	5,90
SPHC	SAPH CI	3 400	3 495	3 500	2,94 %	790	2 763 275	3 500	-5,15 %	78,00	27-sept.-18	2,23 %	6,96
TOTAL						4 537	8 810 315						8,52
SECTEUR - DISTRIBUTION		253,85	points		↓	-0,33 %							
ABJC	SERVAIR ABIDJAN CI	1 600	1 595	1 630	1,88 %	2 792	4 494 765	1 630	35,83 %	98,97	20-juin-18	6,07 %	11,78
BNBC	BERNABE CI	2 200	NC	NC	0,00 %			2 200	-8,33 %	63,00	25-juil.-18	2,86 %	6,87
CFAC	CFAO MOTORS CI	510	510	510	0,00 %	217	110 670	510	-20,31 %	9,90	27-juil.-18	1,94 %	22,74
PRSC	TRACTAFRIC MOTORS CI	119 900	NC	NC	0,00 %			119 900	-3,30 %	3 839,00	31-août-18	3,20 %	28,10
SHEC	VIVO ENERGY CI	920	920	900	-2,17 %	125	114 000	900	-4,76 %	42,86	23-juil.-18	4,76 %	11,33
TTLC	TOTAL CI	1 490	1 490	1 490	0,00 %	320	478 800	1 490	9,96 %	103,45	28-sept.-18	6,94 %	9,00
TTLS	TOTAL SN	1 350	1 345	1 345	-0,37 %	231	310 695	1 345	-7,24 %	56,25	27-juil.-18	4,18 %	10,54
TOTAL						3 685	5 508 930						14,34
AUTRES SECTEURS		203,59	points		→	0,00 %							
STAC	SETAO CI	165	NC	NC	0,00 %			165	-2,94 %				2,53
TOTAL						0	0						2,53
TOTAL - Marché des actions						197 250	128 778 809						

MARCHE DES DROITS

Symbole	Titre	Cours Précédent	Cours du jour		Variation jour	Séance de cotation		Cours Référence	Variation depuis l'origine	Parité	Periode de négociation	
			Ouv.	Clôt.		Volume	Valeur				Début	fin
TOTAL												
TOTAL - Marché des droits												

TROISIEME COMPARTIMENT - BRVM PETITES CAPITALISATIONS

Symbole	Titre	Cours Précédent	Cours du jour		Variation jour	Séance de cotation		Cours Référence	Variation depuis l'origine
			Ouv.	Clôt.		Volume	Valeur		
TOTAL									
TOTAL - 3ème Compartiment - BRVM PC									

Légende:
 (d) Ex-dividende
 Cours du jour: Ouv.: Ouverture Clôt.: Clôture Moy.: Moyen
 Mentions : NC: Non Coté Ex-c: Ex-coupon Ex-d: Ex-droit SP: Suspendu Val-T: Valeur Théorique
 PER = Cours / BNPA selon les données disponibles Rdt. Net: Rendement net (DNPA / Cours)
 Comp.: 1 - Premier Compartiment 2 - Second Compartiment 3 - Compartiment de croissance
 Ratio de liquidité = Titres échangés / Volume des ordres de vente
 : Progression de l'indice sectoriel : Stabilité de l'indice sectoriel : Recul de l'indice sectorie

MARCHE DES OBLIGATIONS

Symbole	Titre	Valeur nominale	Cours Précédent	Cours du jour	Cours Référence	Séance de cotation Volume	Coupon couru Valeur	Coupon d'intérêt Période Montant net	Eché.	Type Amort	
OBLIGATIONS D'ETAT											
EOM.01	ETAT DU MALI 6.20% 2016-2023	8 333	8 333	NC	8 333		447,29	A	516,65	23-mai-19	ACD
EOM.02	Etat du Mali 6.50% 2017-2024	10 000	10 000	NC	10 000		621,51	A	650,00	20-avr.-19	AC
EOM.03	ETAT DU MALI 6,50 % 2018-2025	10 000	10 000	NC	10 000		320,57	A	650,00	7-oct.-19	AC
EOS.04	ETAT SENEGAL 6.70% 2012-2019	2 000	2 000	NC	2 000		40,75	A	134,00	14-déc.-19	ACD
EOS.05	ETAT SENEGAL 6.50% 2013-2023	10 000	10 000	NC	10 000		116,71	S	325,00	29-juil.-19	ACD
EOS.06	ETAT SENEGAL 6.50% 2014-2021	6 000	6 000	NC	6 000		160,88	S	227,50	27-mai-19	ACD
EOS.07	ETAT SENEGAL 6.30% 2015-2025	10 000	10 000	NC	10 000		228,10	S	317,59	25-mai-19	ACD
TPBF.03	TPBF 6,50% 2013-2020	10 000	9 950	NC	9 950		226,24	S	325,00	29-mai-19	ACD
TPBF.04	TPBF 6.50% 2017-2027	10 000	9 940	NC	9 940		112,19	S	322,33	31-juil.-19	ACD
TPBF.05	TPBF 6,50% 2017-2024	10 000	10 000	NC	10 000		171,43	S	325,00	29-juin-19	ACD
TPBF.06	TPBF 6.50% 2018-2025	10 000	10 000	NC	10 000		213,70	S	324,11	5-juin-19	ACD
TPBF.07	TPBF 6,50% 2018-2025	10 000	10 000	NC	10 000		251,38	S	325,00	15-mai-19	AC
TPBJ.01	TPBJ 6.50% 2017-2027 (*)	10 000	10 000	NC	10 000		644,66	A	650,00	7-avr.-19	ACD
TPBJ.02	TPBJ 6.50% 2018-2025	10 000	10 000	NC	10 000		226,24	S	325,00	29-mai-19	AC
TPCI.016	TPCI 6.55% 2014-2022	10 000	10 000	NC	10 000		572,45	A	655,00	20-mai-19	ACD
TPCI.017	TPCI 3% 2014-2024	10 000	10 000	NC	10 000		87,36	S	150,00	19-juin-19	ACD
TPCI.018	TPCI 5.85% 2014-2021	10 000	9 999	NC	9 999		170,36	S	292,50	19-juin-19	ACD
TPCI.019	TPCI 5.99% 2015-2025	10 000	10 000	NC	10 000		533,36	A	599,00	14-mai-19	ACD
TPCI.020	TPCI 5.85% 2015-2022 (*)	10 000	10 000	NC	10 000		290,89	S	292,50	5-avr.-19	ACD
TPCI.021	TPCI 6% 2016-2028 (*)	10 000	10 000	NC	10 000		593,42	A	600,00	8-avr.-19	ACD
TPCI.022	TPCI 5.90% 2016-2026	10 000	9 800	NC	9 800		473,62	A	590,00	15-juin-19	ACD
TPCI.023	TPCI 5.90% 2016-2026	10 000	10 000	NC	10 000		223,07	A	590,00	17-nov.-19	ACD
TPCI.024	TPCI 6.25% 2017-2029	10 000	10 000	NC	10 000		6,83	S	312,50	30-sept.-19	ACD
TPCI.025	TPCI 5,95% 2017-2024 A	10 000	9 900	NC	9 900		264,81	S	297,50	24-avr.-19	ACD
TPCI.026	TPCI 5,95% 2017-2024 B	10 000	10 000	NC	10 000		238,33	S	297,50	10-mai-19	ACD
TPCI.027	TPCI 6% 2017-2025	10 000	10 000	NC	10 000		158,24	S	300,00	29-juin-19	ACD
TPCI.028	TPCI 6% 2018-2026	10 000	10 000	10 000	10 000	136	1 360 000	A	600,00	2-août-19	ACD
TPTG.01	TPTG 6,90% 2018-2023	10 000	10 000	NC	10 000		129,61	S	345,00	26-juil.-19	AC
TOTAL						136	1 360 000				
OBLIGATIONS REGIONALES											
BIDC.03	BIDC-EBID 6.50% 2014-2021	10 000	10 000	NC	10 000		12,36	S	325,00	28-sept.-19	ACD
BIDC.04	BIDC-EBID 6.10%2017-2027	10 000	9 800	NC	9 800		488,00	A	610,00	16-juin-19	ACD
BOAD.012	BOAD 5.95% 2014-2021	10 000	9 950	NC	9 950		161,38	A	595,00	26-déc.-19	ACD
CRRH.01	CRRH-UEMOA 6.10% 2012-2022	10 000	10 000	NC	10 000		84,25	S	305,00	13-août-19	AC
CRRH.02	CRRH-UEMOA 6.10% 2012-2024	10 000	10 000	NC	10 000		129,75	S	305,00	17-juil.-19	AC
CRRH.03	CRRH-UEMOA 6% 2013-2023	10 000	10 000	NC	10 000		263,74	S	300,00	26-avr.-19	AC
CRRH.04	CRRH-UEMOA 6% 2014-2024	10 000	9 950	NC	9 950		156,59	S	300,00	30-juin-19	AC
CRRH.05	CRRH-UEMOA 5.85% 2015-2025	10 000	9 990	NC	9 990		144,25	S	290,10	4-juil.-19	AC
CRRH.06	CRRH-UEMOA 5.85% 2016-2026	10 000	9 592	NC	9 592		147,06	S	292,50	3-juil.-19	ACD
CRRH.07	CRRH-UEMOA 5.95% 2017-2029	9 167	9 121	NC	9 121.17		217,37	S	285,10	17-mai-19	AC
SHAF.03	SHELTER AFRIQUE 6.6% 2014-2021	4 000	4 000	NC	4 000		25,32	S	130,92	28-août-19	ACD
TOTAL						0	0				
OBLIGATIONS PRIVEES											
ORGT.01	ORAGROUP 6.75% 2013-2019	10 000	10 000	NC	10 000		224,38	S	337,50	4-juin-19	ACD
SIFC.01	SIFCA 6.90% 2013-2021	10 000	10 000	NC	10 000		442,77	A	676,20	8-août-19	ACD
SNLC.01	SENELEC 6,50% 2018-2025	10 000	10 000	NC	10 000		14,13	S	325,00	27-sept.-19	AC
TOTAL						0	0				
SUKUK ET TITRES ASSIMILES											
SUKCI.S1	SUKUK CI 5.75% 2015-2020	10 000	9 990	NC	9 990		154,93	S	290,69	28-juin-19	AC
SUKCI.S2	SUKUK CI 5.75% 2016-2023	10 000	10 000	NC	10 000		44,72	S	293,89	7-sept.-19	ACD
SUKSN.S2	SUKUK SN 6% 2016-2026	10 000	10 000	NC	10 000		113,33	S	301,67	26-juil.-19	ACD
SUKTG.S1	SUKUK TG 6.5% 2016-2026	10 000	10 000	NC	10 000		94,51	S	371,86	17-août-19	ACD
TOTAL						0	0				
TOTAL - Marché des obligations						136	1 360 000				

Légende :
 (*) Ex-Coupon couru (#)Cours de référence amorti / Coupon couru Ex-c (**)Ex-marge de profits
 Cours du jour: Ouv.: Ouverture Clôt.: Clôture Moy.: Moyen
 Type Amort: Type d'Amortissement IF: In Fine AC: Amortissement Constant AD: Amortissement Dégressif ACD: Amortissement Constant Différé
 Période: Périodicité de paiement des coupons A: Annuelle S: Semestrielle T: Trimestrielle
 Eché.: Échéance de paiement des intérêts
 Mentions: NC: Non Coté Ex-c: Ex-coupon ou Ex-droit SP: Suspendu

INFORMATIONS

OPERATIONS EN COURS

Emetteur	Opération
ORAGROUP	ORAGROUP S.A. - Première cotation le 16/04/2019

AVIS

Entité	N°	Nature	Objet
DC/BR	028 - 2019	Païement Intérêts	Païement des intérêts annuels - ETAT DU MALI 6,50% 2017-2024
BRVM	037-2019	Païement Intérêts et remboursement	Païement des intérêts semestriels et remboursement partiel du capital - CRRH-UEMOA 6 % 2013-2023

COMMUNIQUES

Emetteur	N°	Nature	Objet
BANK OF AFRICA BF	20190404-6	Rapport d'activités du 2e semestre	Rapport d'activités du 2e semestre 2018 - BOA BF
BANK OF AFRICA BF	20190404-5	Etats financiers	Etats financiers certifiés exercice 2018 - BOA BF
BANK OF AFRICA BN	20190404-4	Etats financiers	Etats Financiers exercice 2018 - BOA BN
BANK OF AFRICA BN	20190404-3	Communiqué-Avis de Convocation	Avis de convocation à l'Assemblée Générale Mixte et projets de résolutions - BOA BN
BANK OF AFRICA ML	20190404-2	Etats financiers	Etats Financiers exercice 2018 - BOA ML
BANK OF AFRICA ML	20190404-1	Projet de Résolutions	Projet de Résolutions AGO - BOA ML
BANK OF AFRICA ML	20190404	Communiqué-Avis de Convocation	Avis de convocation à l'Assemblée Générale Ordinaire - BOA ML

QUANTITES RESIDUELLES

MARCHE DES ACTIONS

Symbole	Titre	Quantité résiduelle à l'achat	Cours Achat / Vente		Quantité résiduelle à la vente	Cours de Référence
ABJC	SERVAIR ABIDJAN CI		/	1,700	15	1 630
BICC	BICI CI	99	4,870	/ 4,875	432	4 870
BNBC	BERNABE CI		/	2,200	460	2 200
BOAB	BANK OF AFRICA BN	800	3,900	/ 3,950	85	3 900
BOABF	BANK OF AFRICA BF	10	4,160	/ 4,300	95	4 470
BOAC	BANK OF AFRICA CI	23	3,625	/ 3,695	1 206	3 695
BOAM	BANK OF AFRICA ML	15	2,110	/ 2,155	1	2 195
BOAN	BANK OF AFRICA NG	200	4,100	/ 4,200	30	4 200
BOAS	BANK OF AFRICA SENEGAL	261	1,755	/		1 750
CABC	SICABLE CI	100	970	/ 980	53	980
CBIBF	CORIS BANK INTERNATIONAL	2	7,105	/ 7,595	842	7 530
CFAC	CFAO MOTORS CI	1 521	510	/ 530	3 470	510
CIEC	CIE CI	2	1,230	/ 1,245	586	1 230
ECOC	ECOBANK COTE D'IVOIRE	26	3,300	/ 3,345	63	3 300
ETIT	ECOBANK TRANS. INCORP. TG	219 957	18	/		18
FTSC	FILTISAC CI	24	1,275	/ 1,290	6 512	1 290
NEIC	NEI-CEDA CI		/	455	98	490
NSBC	NSIA BANQUE COTE D'IVOIRE	23	3,900	/ 3,950	16	3 950
NTLC	NESTLE CI	18	955	/ 960	150	960
ONTBF	ONATEL BF	567	4,200	/ 4,295	575	4 200
PALC	PALM CI	11	1,450	/ 1,490	170	1 490
PRSC	TRACTAFRIC MOTORS CI		/	120,000	8	119 900
SAFC	SAFCA CI	1 900	215	/		205
SCRC	SUCRIVOIRE	2 503	940	/ 950	20	940
SDCC	SODE CI	11	2,880	/ 2,885	230	2 880
SDSC	BOLLORE	15	1,800	/ 1,885	1 680	1 885
SEMC	CROWN SIEM CI		/	260	116	260
SGBC	SOCIETE GENERALE COTE D'IVOIRE	50	7,960	/		8 000
SHEC	VIVO ENERGY CI	100	890	/ 900	25	900
SIBC	SOCIETE IVOIRIENNE DE BANQUE	20	2,410	/ 2,500	52	2 450
SICC	SICOR CI		/	3,560	107	3 560
SIVC	AIR LIQUIDE CI	1 000	425	/ 435	62	430
SLBC	SOLIBRA CI	1	37,000	/		37 000
SMBC	SMB CI	250	4,350	/ 4,700	25	4 400
SNTS	SONATEL SN	610	19,500	/ 19,725	37	19 725
SOGC	SOGB CI	14	2,685	/ 2,850	2 752	2 850
SPHC	SAPH CI	411	3,500	/ 3,600	320	3 500
STAC	SETAO CI	5 090	160	/ 175	150	165
STBC	SITAB CI	2	1,005	/		1 000
SVOC	MOVIS CI		/	2,395	10	2 395
TTLC	TOTAL CI	2 425	1,400	/ 1,490	990	1 490
TTLS	TOTAL SN	153	1,345	/ 1,375	178	1 345
TTRC	TRITURAF CI-Ste en Liquidation		/			490
UNLC	UNILEVER CI		/	4,690	972	4 690
UNXC	UNIWAX CI	30	1,850	/		1 850

QUANTITES RESIDUELLES

MARCHE DES DROITS

Symbole	Titre	Quantité résiduelle à l'achat	Cours Achat / Vente	Quantité résiduelle à la vente	Cours de Référence
---------	-------	-------------------------------	---------------------	--------------------------------	--------------------

TROISIEME COMPARTIMENT - BRVM PETITES CAPITALISATIONS

Symbole	Titre	Quantité résiduelle à l'achat	Cours Achat / Vente	Quantité résiduelle à la vente	Cours de Référence
---------	-------	-------------------------------	---------------------	--------------------------------	--------------------

QUANTITES RESIDUELLES

MARCHE DES OBLIGATIONS

Symbole	Titre	Quantité résiduelle à l'achat	Cours Achat / Vente	Quantité résiduelle à la vente	Cours de Référence
ORGT.O1	ORAGROUP 6.75% 2013-2019		/		10 000
SIFC.O1	SIFCA 6.90% 2013-2021		/		10 000
SNLC.O1	SENELEC 6,50% 2018-2025		/		10 000
EOM.O1	ETAT DU MALI 6.20% 2016-2023		/		8 333
EOM.O2	Etat du Mali 6.50% 2017-2024		/ 9,995	50	10 000
EOM.O3	ETAT DU MALI 6,50 % 2018-2025		/		10 000
EOS.O4	ETAT SENEGAL 6.70% 2012-2019		/		2 000
EOS.O5	ETAT SENEGAL 6.50% 2013-2023		/		10 000
EOS.O6	ETAT SENEGAL 6.50% 2014-2021		/ 6,000	545	6 000
TPCI.O26	TPCI 5,95% 2017-2024 B		/		10 000
TPCI.O27	TPCI 6% 2017-2025		/		10 000
TPCI.O28	TPCI 6% 2018-2026		/		10 000
TPTG.O1	TPTG 6,90% 2018-2023		/		10 000
TPCI.O20	TPCI 5.85% 2015-2022		/		10 000
TPCI.O21	TPCI 6% 2016-2028		/ 10,000	3 397	10 000
TPCI.O22	TPCI 5.90% 2016-2026		/		9 800
TPCI.O23	TPCI 5.90% 2016-2026		/		10 000
TPCI.O24	TPCI 6.25% 2017-2029		/ 10,000	800	10 000
TPCI.O25	TPCI 5,95% 2017-2024 A		/		9 900
TPBJ.O1	TPBJ 6.50% 2017-2027		/		10 000
TPBJ.O2	TPBJ 6.50% 2018-2025		/ 10,000	10 000	10 000
TPCI.O16	TPCI 6.55% 2014-2022		/ 10,000	18	10 000
TPCI.O17	TPCI 3% 2014-2024		/		10 000
TPCI.O18	TPCI 5.85% 2014-2021		/		9 999
TPCI.O19	TPCI 5.99% 2015-2025		/		10 000
EOS.O7	ETAT SENEGAL 6.30% 2015-2025		/		10 000
TPBF.O3	TPBF 6,50% 2013-2020		/ 9,950	130	9 950
TPBF.O4	TPBF 6.50% 2017-2027		/ 9,950	100	9 940
TPBF.O5	TPBF 6,50% 2017-2024		/		10 000
TPBF.O6	TPBF 6.50% 2018-2025		/ 9,950	105	10 000
TPBF.O7	TPBF 6,50% 2018-2025		/ 9,950	236	10 000
BIDC.O3	BIDC-EBID 6.50% 2014-2021		/		10 000
BIDC.O4	BIDC-EBID 6.10%2017-2027		/ 10,000	5 000	9 800
BOAD.O12	BOAD 5.95% 2014-2021		/		9 950
CRRH.O1	CRRH-UEMOA 6.10% 2012-2022		/		10 000
CRRH.O2	CRRH-UEMOA 6.10% 2012-2024		/		10 000
CRRH.O3	CRRH-UEMOA 6% 2013-2023		/		10 000
CRRH.O4	CRRH-UEMOA 6% 2014-2024		/		9 950
CRRH.O5	CRRH-UEMOA 5.85% 2015-2025		/ 9,999	1 400	9 990
CRRH.O6	CRRH-UEMOA 5.85% 2016-2026		/		9 592
CRRH.O7	CRRH-UEMOA 5.95% 2017-2029		/		9 121
SHAF.O3	SHELTER AFRIQUE 6.6% 2014-2021		/		4 000

SUKUK ET TITRES ASSIMILES

Symbole	Titre	Quantité résiduelle à l'achat	Cours Achat / Vente	Quantité résiduelle à la vente	Cours de Référence
SUKCI.S1	SUKUK CI 5.75% 2015-2020		/		9 990
SUKCI.S2	SUKUK CI 5.75% 2016-2023		/		10 000
SUKSN.S2	SUKUK SN 6% 2016-2026		/		10 000

jeudi 4 avril 2019

SUKTG.S1	SUKUK TG 6.5% 2016-2026		/			10 000
----------	-------------------------	--	---	--	--	--------

CALENDRIER DES ASSEMBLEES GENERALES

ANNEE : 2019

Société	Nature	Date	Heure	Lieu
ECOBANK TG	Ordinaire	25/04/2019	10:30:00	Salle de Conférence du Centre Panafricain Ecobank, 2365, Boulevard du Mono, Lomé, Togo
BANK OF AFRICA BN	Mixte	23/04/2019	10:00:00	AZALAI Hôtel à Cotonou
BANK OF AFRICA ML	Ordinaire	20/04/2019	09:30:00	Hôtel SALAM à Bamako
BANK OF AFRICA SN	Ordinaire	19/04/2019	09:30:00	Immeuble Elan II, 2eme Etage, Route de Ngor, Zone 12, Almadies à Dakar
ONATEL BF	Mixte	18/04/2019	00:00:00	ROYAL BEACH HOTEL, OUAGADOUGOU
SONATEL	Ordinaire	17/04/2019	10:00:00	Centre International de Conférences Abdou DIOUF (CICAD) à Diamniaio, Dakar
ECOBANK CI	Ordinaire	16/04/2019	10:00:00	Espace Latrille Events sis à Abidjan Cocody Deux Plateaux sur le Boulevard Latrille
BANK OF AFRICA CI	Ordinaire	10/04/2019	10:00:00	Salle Jewels du Patronat Ivoirien (CGECI) à Abidjan Plateau
BANK OF AFRICA NG	Ordinaire	05/04/2019	10:00:00	Centre de formation de la BOA-NIGER (sise à BOA-Siège)
SICABLE	Ordinaire	05/04/2019	09:00:00	Hôtel AZALAI, Bld VGE à ABIDJAN
BANK OF AFRICA BF	Ordinaire	02/04/2019	10:00:00	Salle WAONGO I de l'hôtel LAICO à Ouaga 2000
SERVAIR ABIDJAN CI	Ordinaire	28/03/2019	10:00:00	Salle JEWELS de la Maison de l'Entreprise C.G.E.C.I sise au plateau

L'actualité de la BRVM sur nos plateformes digitales

Infos BRVM

Pour recevoir les informations boursières par SMS, souscrivez :



Côte d'Ivoire : *430#
Bénin : *430*15#



Côte d'Ivoire : #139#
Burkina Faso : *310#



Côte d'Ivoire : *431#
Niger : *512*9#
Togo : *310#

Site web

www.brvm.org

Application Mobile

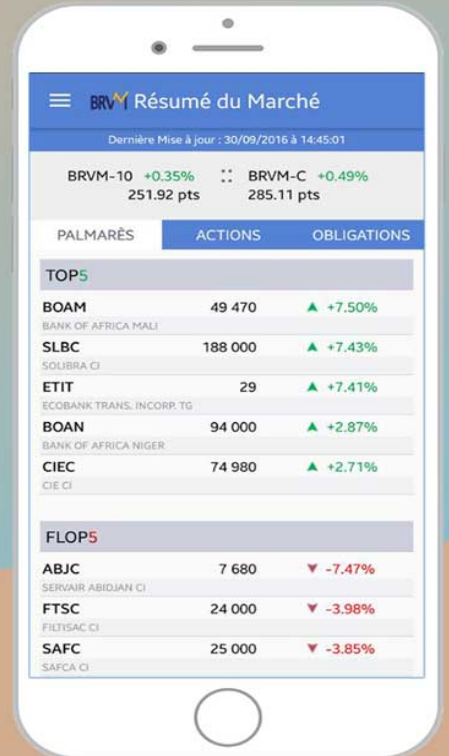

Disponible sur
 Google play

Disponible sur
 App Store



Nous suivre sur :

