

<b>BRVM 10</b>	<b>169,93</b>
Variation Jour	↑ 0,02 %
Variation annuelle	↑ 10,09 %



# BULLETTIN OFFICIEL DE LA COTE

N° 69

lundi 8 avril 2019

Site : www.brvm.org

<b>BRVM Composite</b>	<b>175,16</b>
Variation Jour	↑ 0,26 %
Variation annuelle	↑ 1,70 %

Evolution des indices

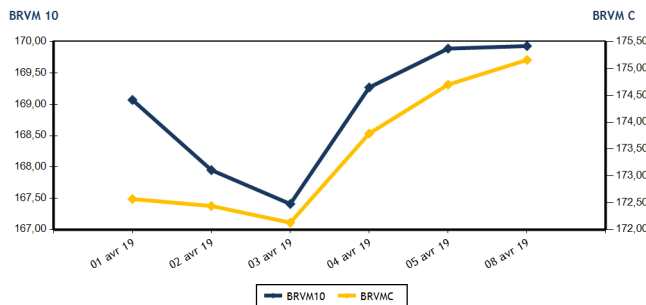

Volumes et valeurs transigés

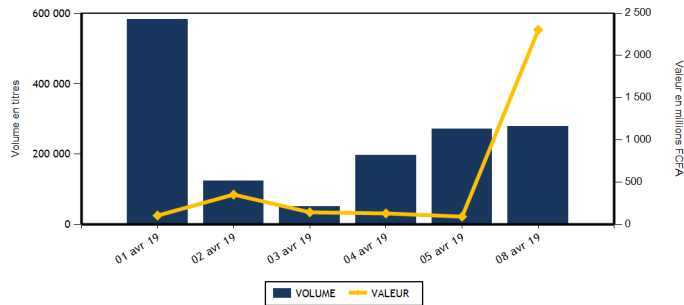

Actions	Niveau	Evol. Jour
Capitalisation boursière (FCFA)	4 928 075 409 896	0,26 %
Volume échangé	65 734	-75,63 %
Valeur transigée (FCFA)	168 340 854	117,31 %
Nombre de titres transigés	36	9,09 %
Nombre de titres en hausse	15	50,00 %
Nombre de titres en baisse	9	0,00 %
Nombre de titres inchangés	12	-14,29 %

**PLUS FORTES HAUSSES**

Titres	Cours	Evol. Jour	Evol. annuelle
SITAB CI (STBC)	1 075	7,50 %	-41,42 %
BANK OF AFRICA ML (BOAM)	2 530	7,43 %	3,27 %
BANK OF AFRICA NG (BOAN)	4 400	7,32 %	12,82 %
BANK OF AFRICA SENEGAL (BOAS)	2 000	6,38 %	-0,99 %
FILTISAC CI (FTSC)	1 290	6,17 %	-39,15 %

**INDICES SECTORIELS**

Base = 100 au 14 juin 1999	Nombre de sociétés	Valeur	Evol. Jour	Evol. annuelle	Volume	Valeur	PER moyen
BRVM - INDUSTRIE	12	44,59	2,06 %	-22,14 %	8 672	11 511 305	18,84
BRVM - SERVICES PUBLICS	4	583,79	-0,10 %	17,86 %	5 855	53 204 575	15,48
BRVM - FINANCES	14	60,74	0,85 %	-9,83 %	35 184	80 046 499	6,57
BRVM - TRANSPORT	2	438,36	-4,42 %	-9,89 %	1 241	2 235 415	7,45
BRVM - AGRICULTURE	5	127,38	-0,19 %	0,14 %	8 219	14 437 735	8,51
BRVM - DISTRIBUTION	7	257,45	0,45 %	-3,87 %	6 553	6 903 625	14,50
BRVM - AUTRES SECTEURS	1	209,76	3,03 %	0,00 %	10	1 700	2,61
BRVM - PETITES CAPITALISATIONS	-	-	-	-	-	-	-

Obligations	Niveau	Evol. Jour
Capitalisation boursière (FCFA)	3 567 510 128 045	-0,47 %
Volume échangé	212 742	13 786,55 %
Valeur transigée (FCFA)	2 135 909 807	14 341,00 %
Nombre de titres transigés	11	450,00 %
Nombre de titres en hausse	3	
Nombre de titres en baisse	4	300,00 %
Nombre de titres inchangés	4	300,00 %

**PLUS FORTES BAISES**

Titres	Cours	Evol. Jour	Evol. annuelle
BOLLORE (SDSC)	1 800	-4,51 %	-10,00 %
SODE CI (SDCC)	2 770	-3,82 %	-28,70 %
ECOBANK COTE D'IVOIRE (ECOC)	3 240	-2,99 %	-23,58 %
CIE CI (CIEC)	1 200	-2,44 %	-16,96 %
PALM CI (PALC)	1 450	-2,03 %	-23,68 %

Indicateurs	1er et 2è Comp.	BRVM PC
PER moyen du marché	11,40	
Taux de rendement moyen du marché	8,27	
Taux de rentabilité moyen du marché	9,85	
Nombre de sociétés cotées	45	
Nombre de lignes obligataires	46	
Volume moyen annuel par séance	2 906,00	
Valeur moyenne annuelle par séance	4 442 367,62	

Indicateurs	1er et 2è Comp.	BRVM PC
Ratio moyen de liquidité	38,27	
Ratio moyen de satisfaction	18,11	
Ratio moyen de tendance	47,33	
Ratio moyen de couverture	211,28	
Taux de rotation moyen du marché	0,01	
Prime de risque du marché	2,77	
Nombre de SGI participantes	27	

**Définitions**

Volume moyen annuel par séance = Valeur annuel échangé / nombre de séances  
 Valeur moyenne annuelle par séance = Valeur annuelle échangée / nombre de séances  
 Ratio moyen de liquidité = Moyenne des ratios de liquidité (Titres échangés / Volume des ordres de vente)  
 Ratio moyen de satisfaction = Moyenne des ratios de satisfaction (Titres échangés / Volume des ordres d'achat)  
 Ratio moyen de tendance = Moyenne des ratios de tendance (Volume des ordres d'achat / Volume des ordres de vente)  
 Ratio moyen de couverture = Moyenne des ratios de couverture (Volume des ordres de vente / Volume des ordres d'achat)

Taux moyen de rotation = moyenne des taux de rotation des actions cotées (volume transigé / capi flottante)  
 PER moyen du marché = moyenne des PER des actions cotées ayant un PER positif  
 Taux de rendement moyen = moyenne des taux de rendement des actions cotées ayant distribué un dividende  
 Taux de rentabilité moyen = moyenne des taux de rentabilité des actions cotées  
 Prime de risque du marché = (1 / le PER moyen du marché) - le taux de référence actuel des emprunts d'Etat



**MARCHE DES ACTIONS**

Symbole	Titre	Cours Précédent	Cours du jour		Variation jour	Séance de cotation		Cours Référence	Variation de l'année précédente	Dernier dividende payé		Rdt. Net	PER
			Ouv.	Clôt.		Volume	Valeur			Montant net	Date		
<b>SECTEUR - INDUSTRIE</b>		<b>44,59</b>	<b>points</b>	<b>↑</b>	<b>2,06 %</b>								
CABC	SICABLE CI	970	975	1 000	3,09 %	1 184	1 141 270	1 000	1,01 %	100,00	31-mai-18	10,00 %	7,76
FTSC	FILTISAC CI	1 215	1 285	1 290	6,17 %	231	297 100	1 290	-39,15 %	161,27	16-août-18	12,50 %	7,30
NEIC	NEI-CEDA CI	465	NC	NC	0,00 %			465	173,53 %	9,00	28-juin-01		11,74
NTLC	NESTLE CI	960	NC	NC	0,00 %			960	-4,95 %	31,50	12-août-11		
SEMC	CROWN SIEM CI	260	260	260	0,00 %	2 233	580 580	260	-13,33 %	16,92	29-sept.-17	6,51 %	43,79
SIVC	AIR LIQUIDE CI	430	430	430	0,00 %	1 307	562 010	430	-19,63 %	63,00	29-sept.-17	14,65 %	
SLBC	SOLIBRA CI	37 000	NC	NC	0,00 %			37 000	-33,93 %	2 322,00	14-juin-18	6,28 %	46,67
SMBC	SMB CI	4 400	4 400	4 400	0,00 %	1 417	6 284 545	4 400	-9,74 %	450,00	29-août-18	10,23 %	4,57
STBC	SITAB CI	1 000	1 075	1 075	7,50 %	2 100	2 257 500	1 075	-41,42 %	206,20	19-juin-17	19,18 %	
TTRC	TRITURAF CI-Ste en Liquidation	490	SP	SP	0,00 %			490	0,00 %	1 440,00	19-juil.-02		
UNLC	UNILEVER CI	4 690	NC	NC	0,00 %			4 690	-26,03 %	1 233,00	9-juil.-12		
UNXC	UNIWAX CI	1 855	1 865	1 950	5,12 %	200	388 300	1 950	-3,94 %	173,70	13-juil.-18	8,91 %	10,08
<b>TOTAL</b>						<b>8 672</b>	<b>11 511 305</b>						<b>18,84</b>
<b>SECTEUR - SERVICES PUBLICS</b>		<b>583,79</b>	<b>points</b>	<b>↓</b>	<b>-0,10 %</b>								
CIEC	CIE CI	1 230	1 200	1 200	-2,44 %	996	1 204 200	1 200	-16,96 %	31,95	20-juil.-18	2,66 %	33,82
ONTBF	ONATEL BF	4 300	4 375	4 305	0,12 %	2 462	10 507 340	4 305	3,73 %	363,96	6-juin-18	8,45 %	9,20
SDCC	SODE CI	2 880	2 800	2 770	-3,82 %	340	942 700	2 770	-28,70 %	270,00	29-août-18	9,75 %	9,16
SNTS	SONATEL SN	19 700	19 720	19 700	0,00 %	2 057	40 550 335	19 700	23,13 %	1 500,00	23-mai-18	7,61 %	9,74
<b>TOTAL</b>						<b>5 855</b>	<b>53 204 575</b>						<b>15,48</b>
<b>SECTEUR - FINANCES</b>		<b>60,74</b>	<b>points</b>	<b>↑</b>	<b>0,85 %</b>								
BICC	BICI CI	4 870	4 875	4 875	0,10 %	7	34 125	4 875	-38,29 %	213,56	2-juil.-18	4,38 %	8,75
BOAB	BANK OF AFRICA BN	4 180	4 150	4 400	5,26 %	694	2 957 680	4 400	4,76 %	407,00	15-mai-18	9,25 %	7,01
BOABF	BANK OF AFRICA BF	4 470	4 450	4 410	-1,34 %	2 709	11 868 450	4 410	-15,19 %	358,00	7-mai-18	8,12 %	5,61
BOAC	BANK OF AFRICA CI	3 625	3 625	3 600	-0,69 %	1 829	6 678 645	3 600	-14,29 %	295,00	6-juin-18	8,19 %	6,15
BOAM	BANK OF AFRICA ML	2 355	2 530	2 530	7,43 %	9 294	23 513 820	2 530	3,27 %	290,00	31-mai-18	11,46 %	6,17
BOAN	BANK OF AFRICA NG	4 100	4 090	4 400	7,32 %	903	3 900 780	4 400	12,82 %	379,44	31-mai-18	8,62 %	7,46
BOAS	BANK OF AFRICA SENEGAL	1 880	1 990	2 000	6,38 %	8 175	16 274 770	2 000	-0,99 %	160,00	2-mai-18	8,00 %	4,75
CBIBF	CORIS BANK INTERNATIONAL	7 590	7 210	7 530	-0,79 %	797	5 878 650	7 530	-13,40 %	336,00	5-juil.-18	4,46 %	12,31
ECOC	ECOBANK COTE D'IVOIRE	3 340	3 300	3 240	-2,99 %	752	2 479 620	3 240	-23,58 %	368,80	22-juin-18	11,38 %	8,61
ETIT	ECOBANK TRANS. INCORP. TG	18	18	18	0,00 %	8 953	162 154	18	0,00 %	1,21	28-avr.-17	6,71 %	1,78
NSBC	NSIA BANQUE COTE D'IVOIRE	3 965	3 965	3 965	0,00 %	428	1 682 890	3 965	-33,92 %	466,10	25-juin-18	11,76 %	4,70
SAFC	SAFCA CI	205	NC	NC	0,00 %			205	-4,65 %	23,04	29-juil.-11		
SGBC	SOCIETE GENERALE COTE D'IVOIRE	8 200	8 200	8 500	3,66 %	528	4 335 715	8 500	14,86 %	585,00	17-juil.-18	6,88 %	6,67
SIBC	SOCIETE IVOIRIENNE DE BANQUE	2 450	2 450	2 450	0,00 %	115	279 200	2 450	-9,26 %	189,00	8-juin-18	7,71 %	5,44
<b>TOTAL</b>						<b>35 184</b>	<b>80 046 499</b>						<b>6,57</b>
<b>SECTEUR - TRANSPORT</b>		<b>438,36</b>	<b>points</b>	<b>↓</b>	<b>-4,42 %</b>								
SDSC	BOLLORE	1 885	1 885	1 800	-4,51 %	1 241	2 235 415	1 800	-10,00 %	182,00	30-mai-18	10,11 %	7,45
SVOC	MOVIS CI	2 395	NC	NC	0,00 %			2 395	-4,20 %	270,00	5-juil.-99		
<b>TOTAL</b>						<b>1 241</b>	<b>2 235 415</b>						<b>7,45</b>

**MARCHE DES ACTIONS**

Symbole	Titre	Cours Précédent	Cours du jour		Variation jour	Séance de cotation		Cours Référence	Variation de l'année précédente	Dernier dividende payé		Rdt. Net	PER
			Ouv.	Clôt.		Volume	Valeur			Montant net	Date		
<b>SECTEUR - AGRICULTURE</b>		<b>127,38</b>	<b>points</b>		<b>↓ -0,19 %</b>								
PALC	PALM CI	1 480	1 400	1 450	-2,03 %	948	1 378 600	1 450	-23,68 %	253,47	24-sept.-18	17,48 %	2,57
SCRC	SUCRIVOIRE	940	945	945	0,53 %	4 079	3 809 585	945	-0,53 %	72,00	28-sept.-18	7,62 %	5,89
SICC	SICOR CI	3 560	NC	NC	0,00 %			3 560	-1,11 %	1 919,00	25-sept.-00		21,24
SOGC	SOGB CI	2 850	2 840	2 850	0,00 %	2 957	8 426 450	2 850	24,73 %	432,00	23-juil.-18	15,16 %	5,90
SPHC	SAPH CI	3 500	3 600	3 500	0,00 %	235	823 100	3 500	-5,15 %	78,00	27-sept.-18	2,23 %	6,96
<b>TOTAL</b>						<b>8 219</b>	<b>14 437 735</b>						<b>8,51</b>
<b>SECTEUR - DISTRIBUTION</b>		<b>257,45</b>	<b>points</b>		<b>↑ 0,45 %</b>								
ABJC	SERVAIR ABIDJAN CI	1 600	1 630	1 630	1,88 %	219	356 970	1 630	35,83 %	98,97	20-juin-18	6,07 %	11,78
BNBC	BERNABE CI	2 195	2 185	2 185	-0,46 %	235	513 475	2 185	-8,96 %	63,00	25-juil.-18	2,88 %	6,82
CFAC	CFAO MOTORS CI	530	530	530	0,00 %	2 900	1 537 000	530	-17,19 %	9,90	27-juil.-18	1,87 %	23,64
PRSC	TRACTAFRIC MOTORS CI	119 900	NC	NC	0,00 %			119 900	-3,30 %	3 839,00	31-août-18	3,20 %	28,10
SHEC	VIVO ENERGY CI	900	920	920	2,22 %	287	263 240	920	-2,65 %	42,86	23-juil.-18	4,66 %	11,58
TTLIC	TOTAL CI	1 490	1 495	1 490	0,00 %	1 862	2 775 690	1 490	9,96 %	103,45	28-sept.-18	6,94 %	9,00
TTLS	TOTAL SN	1 345	1 390	1 345	0,00 %	1 050	1 457 250	1 345	-7,24 %	56,25	27-juil.-18	4,18 %	10,54
<b>TOTAL</b>						<b>6 553</b>	<b>6 903 625</b>						<b>14,50</b>
<b>AUTRES SECTEURS</b>		<b>209,76</b>	<b>points</b>		<b>↑ 3,03 %</b>								
STAC	SETAO CI	165	170	170	3,03 %	10	1 700	170	0,00 %				2,61
<b>TOTAL</b>						<b>10</b>	<b>1 700</b>						<b>2,61</b>
<b>TOTAL - Marché des actions</b>						<b>65 734</b>	<b>168 340 854</b>						

**MARCHE DES DROITS**

Symbole	Titre	Cours Précédent	Cours du jour		Variation jour	Séance de cotation		Cours Référence	Variation depuis l'origine	Parité	Periode de négociation	
			Ouv.	Clôt.		Volume	Valeur				Début	fin
<b>TOTAL</b>												
<b>TOTAL - Marché des droits</b>												

**TROISIEME COMPARTIMENT - BRVM PETITES CAPITALISATIONS**

Symbole	Titre	Cours Précédent	Cours du jour		Variation jour	Séance de cotation		Cours Référence	Variation depuis l'origine
			Ouv.	Clôt.		Volume	Valeur		
<b>TOTAL</b>									
<b>TOTAL - 3ème Compartiment - BRVM PC</b>									

**Légende:**  
 (d) Ex-dividende  
 Cours du jour: Ouv.: Ouverture Clôt.: Clôture Moy.: Moyen  
 Mentions : NC: Non Coté Ex-c: Ex-coupon Ex-d: Ex-droit SP: Suspendu Val-T: Valeur Théorique  
 PER = Cours / BNPA selon les données disponibles Rdt. Net: Rendement net (DNPA / Cours)  
 Comp.: 1 - Premier Compartiment 2 - Second Compartiment 3 - Compartiment de croissance  
 Ratio de liquidité = Titres échangés / Volume des ordres de vente  
 : Progression de l'indice sectoriel : Stabilité de l'indice sectoriel : Recul de l'indice sectorie

MARCHE DES OBLIGATIONS

Symbole	Titre	Valeur nominale	Cours Précédent	Cours du jour	Cours Référence	Séance de cotation Volume Valeur	Coupon couru	Coupon d'intérêt Période Montant net	Eché.	Type Amort	
<b>OBLIGATIONS D'ETAT</b>											
EOM.01	ETAT DU MALI 6.20% 2016-2023	8 333	8 333	8 208	8 208.01	45 369 360	452,95	A 516,65	23-mai-19	ACD	
EOM.02	Etat du Mali 6.50% 2017-2024	10 000	10 000	NC	10 000		628,63	A 650,00	20-avr.-19	AC	
EOM.03	ETAT DU MALI 6,50 % 2018-2025	10 000	10 000	NC	10 000		327,66	A 650,00	7-oct.-19	AC	
EOS.04	ETAT SENEGAL 6.70% 2012-2019	2 000	2 000	NC	2 000		42,22	A 134,00	14-déc.-19	ACD	
EOS.05	ETAT SENEGAL 6.50% 2013-2023	10 000	10 000	10 000	10 000	120 1 200 000	123,90	S 325,00	29-juil.-19	ACD	
EOS.06	ETAT SENEGAL 6.50% 2014-2021	6 000	6 000	5 999	5 999.40	6 35 996	165,91	S 227,50	27-mai-19	ACD	
EOS.07	ETAT SENEGAL 6.30% 2015-2025	10 000	10 000	10 040	10 040	210 095 2 109 640 500	235,12	S 317,59	25-mai-19	ACD	
TPBF.03	TPBF 6,50% 2013-2020	10 000	9 950	NC	9 950		233,43	S 325,00	29-mai-19	ACD	
TPBF.04	TPBF 6.50% 2017-2027	10 000	9 940	NC	9 940		119,32	S 322,33	31-juil.-19	ACD	
TPBF.05	TPBF 6,50% 2017-2024	10 000	10 000	9 950	9 950	37 368 150	178,57	S 325,00	29-juin-19	ACD	
TPBF.06	TPBF 6.50% 2018-2025	10 000	10 000	NC	10 000		220,82	S 324,11	5-juin-19	ACD	
TPBF.07	TPBF 6,50% 2018-2025	10 000	10 000	NC	10 000		258,56	S 325,00	15-mai-19	AC	
TPBJ.01	TPBJ 6.50% 2017-2027	10 000	10 000	10 000	10 000	126 1 260 000	1,78	A 650,00	7-avr.-20	ACD	
TPBJ.02	TPBJ 6.50% 2018-2025	10 000	10 000	9 950	9 950	28 278 600	233,43	S 325,00	29-mai-19	AC	
TPCI.016	TPCI 6.55% 2014-2022	10 000	9 999	NC	9 999		579,63	A 655,00	20-mai-19	ACD	
TPCI.017	TPCI 3% 2014-2024	10 000	10 000	NC	10 000		90,66	S 150,00	19-juin-19	ACD	
TPCI.018	TPCI 5.85% 2014-2021	10 000	9 999	NC	9 999		176,79	S 292,50	19-juin-19	ACD	
TPCI.019	TPCI 5.99% 2015-2025	10 000	10 000	NC	10 000		539,92	A 599,00	14-mai-19	ACD	
TPCI.020	TPCI 5.85% 2015-2022	10 000	10 000	NC	10 000		4,80	S 292,50	5-oct.-19	ACD	
TPCI.021	TPCI 6% 2016-2028 (*)	10 000	10 000	NC	10 000		600,00	A 600,00	8-avr.-19	ACD	
TPCI.022	TPCI 5.90% 2016-2026	10 000	9 800	NC	9 800		480,08	A 590,00	15-juin-19	ACD	
TPCI.023	TPCI 5.90% 2016-2026	10 000	10 000	NC	10 000		229,53	A 590,00	17-nov.-19	ACD	
TPCI.024	TPCI 6.25% 2017-2029	10 000	10 000	NC	10 000		13,66	S 312,50	30-sept.-19	ACD	
TPCI.025	TPCI 5,95% 2017-2024 A	10 000	9 900	NC	9 900		271,35	S 297,50	24-avr.-19	ACD	
TPCI.026	TPCI 5,95% 2017-2024 B	10 000	10 000	NC	10 000		244,90	S 297,50	10-mai-19	ACD	
TPCI.027	TPCI 6% 2017-2025	10 000	10 000	NC	10 000		164,84	S 300,00	29-juin-19	ACD	
TPCI.028	TPCI 6% 2018-2026	10 000	10 000	NC	10 000		409,32	A 600,00	2-août-19	ACD	
TPTG.01	TPTG 6,90% 2018-2023	10 000	10 000	10 000	10 000	1 681 16 742 000	137,24	S 345,00	26-juil.-19	AC	
<b>TOTAL</b>						<b>212 138</b>	<b>2 129 894 606</b>				
<b>OBLIGATIONS REGIONALES</b>											
BIDC.03	BIDC-EBID 6.50% 2014-2021	10 000	10 000	10 000	10 000	109 1 084 700	19,43	S 325,00	28-sept.-19	ACD	
BIDC.04	BIDC-EBID 6.10%2017-2027	10 000	9 800	9 900	9 900	195 1 930 500	494,68	A 610,00	16-juin-19	ACD	
BOAD.012	BOAD 5.95% 2014-2021	10 000	9 950	10 000	10 000	300 3 000 000	167,90	A 595,00	26-déc.-19	ACD	
CRRH.01	CRRH-UEMOA 6.10% 2012-2022	10 000	10 000	NC	10 000		90,99	S 305,00	13-août-19	AC	
CRRH.02	CRRH-UEMOA 6.10% 2012-2024	10 000	10 000	NC	10 000		136,49	S 305,00	17-juil.-19	AC	
CRRH.03	CRRH-UEMOA 6% 2013-2023	10 000	10 000	NC	10 000		270,33	S 300,00	26-avr.-19	AC	
CRRH.04	CRRH-UEMOA 6% 2014-2024	10 000	9 950	NC	9 950		163,19	S 300,00	30-juin-19	AC	
CRRH.05	CRRH-UEMOA 5.85% 2015-2025	10 000	9 990	NC	9 990		150,66	S 290,10	4-juil.-19	AC	
CRRH.06	CRRH-UEMOA 5.85% 2016-2026	10 000	9 592	NC	9 592		153,52	S 292,50	3-juil.-19	ACD	
CRRH.07	CRRH-UEMOA 5.95% 2017-2029	9 167	9 121	NC	9 121.17		223,67	S 285,10	17-mai-19	AC	
SHAF.03	SHELTER AFRIQUE 6.6% 2014-2021	4 000	4 000	NC	4 000		28,21	S 130,92	28-août-19	ACD	
<b>TOTAL</b>						<b>604</b>	<b>6 015 200</b>				
<b>OBLIGATIONS PRIVEES</b>											
ORGT.01	ORAGROUP 6.75% 2013-2019	10 000	10 000	NC	10 000		231,80	S 337,50	4-juin-19	ACD	
SIFC.01	SIFCA 6.90% 2013-2021	10 000	10 000	NC	10 000		450,18	A 676,20	8-août-19	ACD	
SNLC.01	SENELEC 6,50% 2018-2025	10 000	10 000	NC	10 000		21,20	S 325,00	27-sept.-19	AC	
<b>TOTAL</b>						<b>0</b>	<b>0</b>				
<b>SUKUK ET TITRES ASSIMILES</b>											
SUKCI.S1	SUKUK CI 5.75% 2015-2020	10 000	9 990	NC	9 990		161,32	S 290,69	28-juin-19	AC	
SUKCI.S2	SUKUK CI 5.75% 2016-2023	10 000	10 000	NC	10 000		51,11	S 293,89	7-sept.-19	ACD	
SUKSN.S2	SUKUK SN 6% 2016-2026	10 000	10 000	NC	10 000		120,00	S 301,67	26-juil.-19	ACD	
SUKTG.S1	SUKUK TG 6.5% 2016-2026	10 000	10 000	NC	10 000		102,73	S 371,86	17-août-19	ACD	
<b>TOTAL</b>						<b>0</b>	<b>0</b>				
<b>TOTAL - Marché des obligations</b>						<b>212 742</b>	<b>2 135 909 807</b>				

Légende :  
 (\*) Ex-Coupon couru (#)Cours de référence amorti / Coupon couru Ex-c (\*\*Ex-marge de profits  
 Cours du jour: Ouv.: Ouverture Clôt.: Clôture Moy.: Moyen  
 Type Amort: Type d'Amortissement IF: In Fine AC: Amortissement Constant AD: Amortissement Dégressif ACD: Amortissement Constant Différé  
 Période: Périodicité de paiement des coupons A: Annuelle S: Semestrielle T: Trimestrielle  
 Eché.: Échéance de paiement des intérêts  
 Mentions: NC: Non Coté Ex-c: Ex-coupon ou Ex-droit SP: Suspendu



## INFORMATIONS

### OPERATIONS EN COURS

Emetteur	Opération
ORAGROUP	ORAGROUP S.A. - Première cotation le 16/04/2019

### AVIS

Entité	N°	Nature	Objet
CREPMF	N° PCR/CRD/2018/256	Décision CREPMF	Agrément du Fonds Commun de Placement d'Entreprise (FCPE) EVOLUTIS en qualité d'Organisme de Placement Collectif en Valeurs Mobilières (OPCVM) sur le marché financier régional de l'UMOA

### COMMUNIQUES

Emetteur	N°	Nature	Objet
SITAB	20190408	Notation Financière	Notation financière - SITAB CI

**QUANTITES RESIDUELLES**
**MARCHE DES ACTIONS**

Symbole	Titre	Quantité résiduelle à l'achat	Cours Achat / Vente			Quantité résiduelle à la vente	Cours de Référence
ABJC	SERVAIR ABIDJAN CI	131	1,630	/	1,645	30	1 630
BICC	BICI CI	47	4,870	/	4,875	425	4 875
BNBC	BERNABE CI			/	2,185	302	2 185
BOAB	BANK OF AFRICA BN	6	4,400	/	4,450	100	4 400
BOABF	BANK OF AFRICA BF	498	4,410	/	4,600	285	4 410
BOAC	BANK OF AFRICA CI	20	3,500	/	3,600	3 979	3 600
BOAM	BANK OF AFRICA ML	6 363	Marché	/			2 530
BOAN	BANK OF AFRICA NG	327	4,400	/			4 400
BOAS	BANK OF AFRICA SENEGAL	75	1,970	/	1,995	7 000	2 000
CABC	SICABLE CI	1 699	1,000	/			1 000
CBIBF	CORIS BANK INTERNATIONAL	3 147	7,100	/	7,500	10	7 530
CFAC	CFAO MOTORS CI	60	520	/	530	70	530
CIEC	CIE CI	10	1,195	/	1,240	936	1 200
ECOC	ECOBANK COTE D'IVOIRE	77	3,200	/	3,300	2 027	3 240
ETIT	ECOBANK TRANS. INCORP. TG	47 330	18	/	19	81 249	18
FTSC	FILTISAC CI	74	1,285	/	1,290	5 617	1 290
NEIC	NEI-CEDA CI			/	Marché	3 387	465
NSBC	NSIA BANQUE COTE D'IVOIRE	216	3,965	/	3,985	85	3 965
N TLC	NESTLE CI	2	905	/	1,000	8 103	960
ONTBF	ONATEL BF	257	4,305	/	4,350	695	4 305
PALC	PALM CI	121	1,400	/	1,450	9 714	1 450
PRSC	TRACTAFRIC MOTORS CI			/	119,900	5	119 900
SAFC	SAFCA CI	1 900	215	/			205
SCRC	SUCRIVOIRE	962	945	/	970	1 800	945
SDCC	SODE CI	7	2,760	/	2,770	1	2 770
SDSC	BOLLORE	71	1,800	/	1,870	437	1 800
SEMC	CROWN SIEM CI			/			260
SGBC	SOCIETE GENERALE COTE D'IVOIRE	25	8,305	/	8,500	125	8 500
SHEC	VIVO ENERGY CI	53	920	/	940	45	920
SIBC	SOCIETE IVOIRIENNE DE BANQUE	3	2,405	/	2,450	15	2 450
SICC	SICOR CI			/	3,560	107	3 560
SIVC	AIR LIQUIDE CI	10	420	/	430	1 185	430
SLBC	SOLIBRA CI	5	37,000	/	39,000	15	37 000
SMBC	SMB CI	100	4,305	/	4,725	2	4 400
SNTS	SONATEL SN	511	19,650	/	19,700	74	19 700
SOGC	SOGB CI	43	2,850	/	3,000	4 056	2 850
SPHC	SAPH CI	20	3,430	/	3,500	81	3 500
STAC	SETAO CI	1 080	165	/	170	20	170
STBC	SITAB CI	2	1,005	/			1 075
SVOC	MOVIS CI			/	Marché	10	2 395
TTLC	TOTAL CI	4 121	1,400	/	1,450	724	1 490
TTLS	TOTAL SN	399	1,345	/	1,390	422	1 345
TTRC	TRITURAF CI-Ste en Liquidation			/			490
UNLC	UNILEVER CI			/	4,690	972	4 690
UNXC	UNIWAX CI	100	1,905	/	1,990	560	1 950

**QUANTITES RESIDUELLES**

**MARCHE DES DROITS**

Symbole	Titre	Quantité résiduelle à l'achat	Cours Achat / Vente	Quantité résiduelle à la vente	Cours de Référence
---------	-------	-------------------------------	---------------------	--------------------------------	--------------------

**TROISIEME COMPARTIMENT - BRVM PETITES CAPITALISATIONS**

Symbole	Titre	Quantité résiduelle à l'achat	Cours Achat / Vente	Quantité résiduelle à la vente	Cours de Référence
---------	-------	-------------------------------	---------------------	--------------------------------	--------------------



**QUANTITES RESIDUELLES**
**MARCHE DES OBLIGATIONS**

Symbole	Titre	Quantité résiduelle à l'achat	Cours Achat / Vente	Quantité résiduelle à la vente	Cours de Référence
ORGT.O1	ORAGROUP 6.75% 2013-2019		/		10 000
SIFC.O1	SIFCA 6.90% 2013-2021		/		10 000
SNLC.O1	SENELEC 6,50% 2018-2025		/		10 000
EOM.O1	ETAT DU MALI 6.20% 2016-2023		/ 8,208.01	403	8 208
EOM.O2	Etat du Mali 6.50% 2017-2024		/ 9,994	19	10 000
EOM.O3	ETAT DU MALI 6,50 % 2018-2025		/ 10,000	30	10 000
EOS.O4	ETAT SENEGAL 6.70% 2012-2019		/		2 000
EOS.O5	ETAT SENEGAL 6.50% 2013-2023		/ 10,000	10	10 000
EOS.O6	ETAT SENEGAL 6.50% 2014-2021		/ 6,000	413	5 999
TPCI.O26	TPCI 5,95% 2017-2024 B		/		10 000
TPCI.O27	TPCI 6% 2017-2025		/		10 000
TPCI.O28	TPCI 6% 2018-2026		/		10 000
TPTG.O1	TPTG 6,90% 2018-2023	4	10,000	/	10 000
TPCI.O20	TPCI 5.85% 2015-2022		/		10 000
TPCI.O21	TPCI 6% 2016-2028		/ 9,900	15 700	10 000
TPCI.O22	TPCI 5.90% 2016-2026		/ 9,900	53 999	9 800
TPCI.O23	TPCI 5.90% 2016-2026		/		10 000
TPCI.O24	TPCI 6.25% 2017-2029		/ 10,000	800	10 000
TPCI.O25	TPCI 5,95% 2017-2024 A		/		9 900
TPBJ.O1	TPBJ 6.50% 2017-2027		/ 10,000	9 421	10 000
TPBJ.O2	TPBJ 6.50% 2018-2025		/ 10,000	642	9 950
TPCI.O16	TPCI 6.55% 2014-2022		/ 10,000	8 018	9 999
TPCI.O17	TPCI 3% 2014-2024		/		10 000
TPCI.O18	TPCI 5.85% 2014-2021		/		9 999
TPCI.O19	TPCI 5.99% 2015-2025		/		10 000
EOS.O7	ETAT SENEGAL 6.30% 2015-2025		/ 10,040	20 101	10 040
TPBF.O3	TPBF 6,50% 2013-2020		/ 9,950	130	9 950
TPBF.O4	TPBF 6.50% 2017-2027		/ 9,945	100	9 940
TPBF.O5	TPBF 6,50% 2017-2024		/ 9,950	705	9 950
TPBF.O6	TPBF 6.50% 2018-2025		/ 9,945	74	10 000
TPBF.O7	TPBF 6,50% 2018-2025		/ 9,945	20	10 000
BIDC.O3	BIDC-EBID 6.50% 2014-2021		/ 10,000	55	10 000
BIDC.O4	BIDC-EBID 6.10% 2017-2027		/ 9,900	2 509	9 900
BOAD.O12	BOAD 5.95% 2014-2021		/ 10,000	16	10 000
CRRH.O1	CRRH-UEMOA 6.10% 2012-2022		/		10 000
CRRH.O2	CRRH-UEMOA 6.10% 2012-2024		/		10 000
CRRH.O3	CRRH-UEMOA 6% 2013-2023		/		10 000
CRRH.O4	CRRH-UEMOA 6% 2014-2024		/		9 950
CRRH.O5	CRRH-UEMOA 5.85% 2015-2025		/ 9,998	1 483	9 990
CRRH.O6	CRRH-UEMOA 5.85% 2016-2026		/		9 592
CRRH.O7	CRRH-UEMOA 5.95% 2017-2029		/ 9,167	240	9 121
SHAF.O3	SHELTER AFRIQUE 6.6% 2014-2021		/ 4,000	17	4 000

**SUKUK ET TITRES ASSIMILES**

Symbole	Titre	Quantité résiduelle à l'achat	Cours Achat / Vente	Quantité résiduelle à la vente	Cours de Référence
SUKCI.S1	SUKUK CI 5.75% 2015-2020		/		9 990
SUKCI.S2	SUKUK CI 5.75% 2016-2023		/		10 000
SUKSN.S2	SUKUK SN 6% 2016-2026		/		10 000

lundi 8 avril 2019

SUKTG.S1	SUKUK TG 6.5% 2016-2026		/			10 000
----------	-------------------------	--	---	--	--	--------

## CALENDRIER DES ASSEMBLEES GENERALES

ANNEE : 2019

Société	Nature	Date	Heure	Lieu
ECOBANK TG	Ordinaire	25/04/2019	10:30:00	Salle de Conférence du Centre Panafricain Ecobank, 2365, Boulevard du Mono, Lomé, Togo
SOLIBRA	Ordinaire	24/04/2019	09:00:00	Espace CRISTAL 8, rue du Chevalier de Clieu Zone 4 C << Salle PLATINIUM >> ABIDJAN
BANK OF AFRICA BN	Mixte	23/04/2019	10:00:00	AZALAI Hôtel à Cotonou
BANK OF AFRICA ML	Ordinaire	20/04/2019	09:30:00	Hôtel SALAM à Bamako
BANK OF AFRICA SN	Ordinaire	19/04/2019	09:30:00	Immeuble Elan II, 2eme Etage, Route de Ngor, Zone 12, Almadies à Dakar
ONATEL BF	Mixte	18/04/2019	00:00:00	ROYAL BEACH HOTEL,OUAGADOUGOU
SONATEL	Ordinaire	17/04/2019	10:00:00	Centre International de Conférences Abdou DIOUF (CICAD) à Diamniaio, Dakar
ECOBANK CI	Ordinaire	16/04/2019	10:00:00	Espace Latrille Events sis à Abidjan Cocody Deux Plateaux sur le Boulevard Latrille
BANK OF AFRICA CI	Ordinaire	10/04/2019	10:00:00	Salle Jewels du Patronat Ivoirien (CGECI) à Abidjan Plateau
BANK OF AFRICA NG	Ordinaire	05/04/2019	10:00:00	Centre de formation de la BOA-NIGER (sise à BOA-Siège)
SICABLE	Ordinaire	05/04/2019	09:00:00	Hôtel AZALAI, Bld VGE à ABIDJAN
BANK OF AFRICA BF	Ordinaire	02/04/2019	10:00:00	Salle WAONGO I de l'hôtel LAICO à Ouaga 2000
SERVAIR ABIDJAN CI	Ordinaire	28/03/2019	10:00:00	Salle JEWELS de la Maison de l'Entreprise C.G.E.C.I sise au plateau

# L'actualité de la BRVM sur nos plateformes digitales

## Infos BRVM

Pour recevoir les informations boursières par SMS, souscrivez :



Côte d'Ivoire : \*430#  
Bénin : \*430\*15#



Côte d'Ivoire : #139#  
Burkina Faso : \*310#



Côte d'Ivoire : \*431#  
Niger : \*512\*9#  
Togo : \*310#

## Site web

[www.brvm.org](http://www.brvm.org)



## Application Mobile

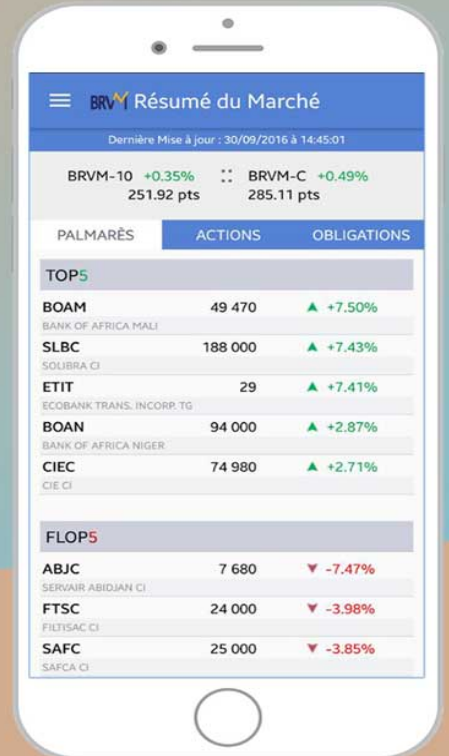

Disponible sur  
 Google play

Disponible sur  
 App Store

Nous suivre sur :

