

BRVM 10	171,02
Variation Jour	↑ 0,64 %
Variation annuelle	↑ 10,79 %



BULLETIN OFFICIEL DE LA COTE

N° 70

mardi 9 avril 2019

Site : www.brvm.org

BRVM Composite	176,01
Variation Jour	↑ 0,49 %
Variation annuelle	↑ 2,19 %

Evolution des indices

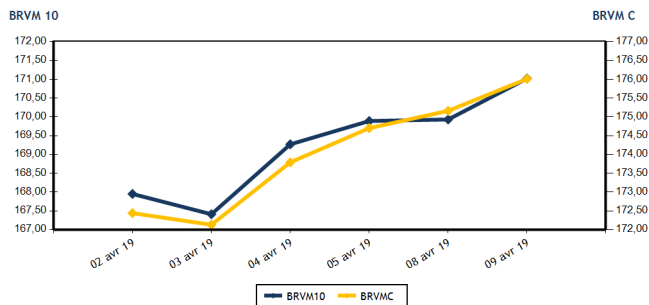

Volumes et valeurs transigés

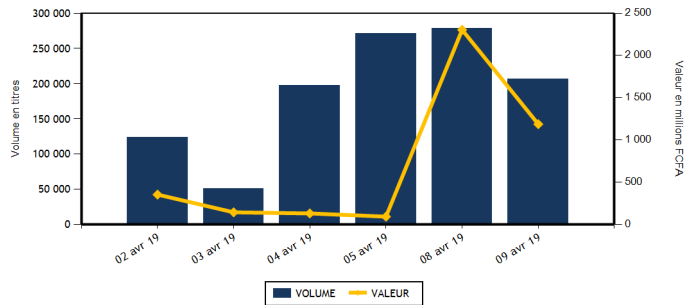

Actions	Niveau	Evol. Jour
Capitalisation boursière (FCFA)	4 952 062 765 468	0,49 %
Volume échangé	102 926	56,58 %
Valeur transigée (FCFA)	153 273 724	-8,95 %
Nombre de titres transigés	38	5,56 %
Nombre de titres en hausse	9	-40,00 %
Nombre de titres en baisse	18	100,00 %
Nombre de titres inchangés	11	-8,33 %

PLUS FORTES HAUSSES

Titres	Cours	Evol. Jour	Evol. annuelle
BANK OF AFRICA ML (BOAM)	2 715	7,31 %	10,82 %
BANK OF AFRICA BF (BOABF)	4 700	6,58 %	-9,62 %
ECOBANK TRANS. INCORP. TG (ETIT)	19	5,56 %	5,56 %
UNIWAX CI (UNXC)	2 000	2,56 %	-1,48 %
ONATEL BF (ONTBF)	4 395	2,09 %	5,90 %

Obligations	Niveau	Evol. Jour
Capitalisation boursière (FCFA)	3 554 942 269 267	-0,35 %
Volume échangé	103 404	-51,39 %
Valeur transigée (FCFA)	1 033 681 893	-51,60 %
Nombre de titres transigés	9	-18,18 %
Nombre de titres en hausse	1	-66,67 %
Nombre de titres en baisse	2	-50,00 %
Nombre de titres inchangés	6	50,00 %

PLUS FORTES BAISES

Titres	Cours	Evol. Jour	Evol. annuelle
BOLLORE (SDSC)	1 710	-5,00 %	-14,50 %
FILTISAC CI (FTSC)	1 230	-4,65 %	-41,98 %
BANK OF AFRICA NG (BOAN)	4 200	-4,55 %	7,69 %
CROWN SIEM CI (SEMC)	250	-3,85 %	-16,67 %
CFAO MOTORS CI (CFAC)	510	-3,77 %	-20,31 %

INDICES SECTORIELS

Base = 100 au 14 juin 1999	Nombre de sociétés	Valeur	Evol. Jour	Evol. annuelle	Volume	Valeur	PER moyen
BRVM - INDUSTRIE	12	44,54	-0,11 %	-22,23 %	11 311	17 020 545	18,59
BRVM - SERVICES PUBLICS	4	585,20	0,24 %	18,14 %	8 252	57 288 110	15,48
BRVM - FINANCES	14	61,79	1,73 %	-8,27 %	72 237	66 044 069	6,63
BRVM - TRANSPORT	2	416,88	-4,90 %	-14,31 %	2 173	3 774 950	7,08
BRVM - AGRICULTURE	5	126,09	-1,01 %	-0,87 %	1 448	1 700 595	8,48
BRVM - DISTRIBUTION	7	254,41	-1,18 %	-5,01 %	7 439	7 434 565	14,36
BRVM - AUTRES SECTEURS	1	203,59	-2,94 %	-2,94 %	66	10 890	2,53
BRVM - PETITES CAPITALISATIONS	-	-	-	-	-	-	-

Indicateurs	1er et 2è Comp.	BRVM PC
PER moyen du marché	11,34	
Taux de rendement moyen du marché	8,27	
Taux de rentabilité moyen du marché	8,79	
Nombre de sociétés cotées	45	
Nombre de lignes obligataires	46	
Volume moyen annuel par séance	2 897,00	
Valeur moyenne annuelle par séance	4 566 251,78	

Indicateurs	1er et 2è Comp.	BRVM PC
Ratio moyen de liquidité	24,93	
Ratio moyen de satisfaction	16,74	
Ratio moyen de tendance	67,17	
Ratio moyen de couverture	148,88	
Taux de rotation moyen du marché	0,01	
Prime de risque du marché	2,82	
Nombre de SGI participantes	27	

Définitions

Volume moyen annuel par séance = Valeur annuelle échangée / nombre de séances
 Valeur moyenne annuelle par séance = Valeur annuelle échangée / nombre de séances
 Ratio moyen de liquidité = Moyenne des ratios de liquidité (Titres échangés / Volume des ordres de vente)
 Ratio moyen de satisfaction = Moyenne des ratios de satisfaction (Titres échangés / Volume des ordres d'achat)
 Ratio moyen de tendance = Moyenne des ratios de tendance (Volume des ordres d'achat / Volume des ordres de vente)
 Ratio moyen de couverture = Moyenne des ratios de couverture (Volume des ordres de vente / Volume des ordres d'achat)

Taux moyen de rotation = moyenne des taux de rotation des actions cotées (volume transigé / capi flottante)
 PER moyen du marché = moyenne des PER des actions cotées ayant un PER positif
 Taux de rendement moyen = moyenne des taux de rendement des actions cotées ayant distribué un dividende
 Taux de rentabilité moyen = moyenne des taux de rentabilité des actions cotées
 Prime de risque du marché = (1 / le PER moyen du marché) - le taux de référence actuel des emprunts d'Etat



BRVM - BOURSE REGIONALE DES VALEURS MOBILIERES
 BRVM - Société Anonyme au capital de 3.062.040.000 CFA - RC : CI - ABJ - 1997 - B - 208435 - CC : 9819725 - E
 Siège Social : Abidjan - CÔTE D'IVOIRE. Adresse : 18, Rue Joseph ANOMA (Rue des Banques) - Abidjan
 Tél : +225 20 32 66 85 / 86, Fax : +225 20 32 66 84, Mail : brvm@brvm.org, Site Web : www.brvm.org

MARCHE DES ACTIONS

Symbole	Titre	Cours Précédent	Cours du jour		Variation jour	Séance de cotation		Cours Référence	Variation de l'année précédente	Dernier dividende payé		Rdt. Net	PER
			Ouv.	Clôt.		Volume	Valeur			Montant net	Date		
SECTEUR - INDUSTRIE		44,54	points		-0,11 %								
CABC	SICABLE CI	1 000	1 000	1 000	0,00 %	3 860	3 860 000	1 000	1,01 %	100,00	31-mai-18	10,00 %	7,76
FTSC	FILTISAC CI	1 290	1 285	1 230	-4,65 %	2 230	2 781 005	1 230	-41,98 %	161,27	16-août-18	13,11 %	6,96
NEIC	NEI-CEDA CI	465	NC	NC	0,00 %			465	173,53 %	9,00	28-juin-01		11,74
NTLC	NESTLE CI	960	960	960	0,00 %	10	9 540	960	-4,95 %	31,50	12-août-11		
SEMC	CROWN SIEM CI	260	250	250	-3,85 %	188	47 000	250	-16,67 %	16,92	29-sept.-17	6,77 %	42,10
SIVC	AIR LIQUIDE CI	430	415	425	-1,16 %	65	27 025	425	-20,56 %	63,00	29-sept.-17	14,82 %	
SLBC	SOLIBRA CI	37 000	37 000	37 000	0,00 %	11	407 000	37 000	-33,93 %	2 322,00	14-juin-18	6,28 %	46,67
SMBC	SMB CI	4 400	4 400	4 400	0,00 %	20	88 000	4 400	-9,74 %	450,00	29-août-18	10,23 %	4,57
STBC	SITAB CI	1 075	NC	NC	0,00 %			1 075	-41,42 %	206,20	19-juin-17	19,18 %	
TTRC	TRITURAF CI-Ste en Liquidation	490	SP	SP	0,00 %			490	0,00 %	1 440,00	19-juil.-02		
UNLC	UNILEVER CI	4 690	4 600	4 600	-1,92 %	1	4 600	4 600	-27,44 %	1 233,00	9-juil.-12		
UNXC	UNIWAX CI	1 950	1 950	2 000	2,56 %	4 926	9 796 375	2 000	-1,48 %	173,70	13-juil.-18	8,69 %	10,34
TOTAL						11 311	17 020 545						18,59
SECTEUR - SERVICES PUBLICS		585,20	points		0,24 %								
CIEC	CIE CI	1 200	1 195	1 195	-0,42 %	1 427	1 664 185	1 195	-17,30 %	31,95	20-juil.-18	2,67 %	33,68
ONTBF	ONATEL BF	4 305	4 305	4 395	2,09 %	5 064	21 931 495	4 395	5,90 %	363,96	6-juin-18	8,28 %	9,39
SDCC	SODE CI	2 770	2 715	2 750	-0,72 %	57	156 700	2 750	-29,21 %	270,00	29-août-18	9,82 %	9,09
SNTS	SONATEL SN	19 700	19 690	19 700	0,00 %	1 704	33 535 730	19 700	23,13 %	1 500,00	23-mai-18	7,61 %	9,74
TOTAL						8 252	57 288 110						15,48
SECTEUR - FINANCES		61,79	points		1,73 %								
BICC	BICI CI	4 875	4 875	4 865	-0,21 %	124	603 925	4 865	-38,42 %	213,56	2-juil.-18	4,39 %	8,73
BOAB	BANK OF AFRICA BN	4 400	4 400	4 395	-0,11 %	414	1 821 300	4 395	4,64 %	407,00	15-mai-18	9,26 %	7,01
BOABF	BANK OF AFRICA BF	4 410	4 500	4 700	6,58 %	1 065	4 817 500	4 700	-9,62 %	358,00	7-mai-18	7,62 %	5,98
BOAC	BANK OF AFRICA CI	3 600	3 595	3 595	-0,14 %	348	1 250 510	3 595	-14,40 %	295,00	6-juin-18	8,21 %	6,15
BOAM	BANK OF AFRICA ML	2 530	2 715	2 715	7,31 %	2 940	7 981 900	2 715	10,82 %	290,00	31-mai-18	10,68 %	6,62
BOAN	BANK OF AFRICA NG	4 400	4 400	4 200	-4,55 %	1 460	6 269 000	4 200	7,69 %	379,44	31-mai-18	9,03 %	7,12
BOAS	BANK OF AFRICA SENEGAL	2 000	1 970	1 985	-0,75 %	4 909	9 676 520	1 985	-1,73 %	160,00	2-mai-18	8,06 %	4,71
CBIBF	CORIS BANK INTERNATIONAL	7 530	7 100	7 530	0,00 %	191	1 417 530	7 530	-13,40 %	336,00	5-juil.-18	4,46 %	12,31
ECOC	ECOBANK COTE D'IVOIRE	3 240	3 300	3 300	1,85 %	7 541	22 751 450	3 300	-22,17 %	368,80	22-juin-18	11,18 %	8,77
ETIT	ECOBANK TRANS. INCORP. TG	18	18	19	5,56 %	51 518	927 839	19	5,56 %	1,21	28-avr.-17	6,36 %	1,88
NSBC	NSIA BANQUE COTE D'IVOIRE	3 965	3 965	3 965	0,00 %	240	951 600	3 965	-33,92 %	466,10	25-juin-18	11,76 %	4,70
SAFC	SAFCA CI	205	NC	NC	0,00 %			205	-4,65 %	23,04	29-juil.-11		
SGBC	SOCIETE GENERALE COTE D'IVOIRE	8 500	8 500	8 500	0,00 %	665	5 555 770	8 500	14,86 %	585,00	17-juil.-18	6,88 %	6,67
SIBC	SOCIETE IVOIRIENNE DE BANQUE	2 450	2 450	2 495	1,84 %	822	2 019 225	2 495	-7,59 %	189,00	8-juin-18	7,58 %	5,54
TOTAL						72 237	66 044 069						6,63
SECTEUR - TRANSPORT		416,88	points		-4,90 %								
SDSC	BOLLORE	1 800	1 805	1 710	-5,00 %	2 173	3 774 950	1 710	-14,50 %	182,00	30-mai-18	10,64 %	7,08
SVOC	MOVIS CI	2 395	NC	NC	0,00 %			2 395	-4,20 %	270,00	5-juil.-99		
TOTAL						2 173	3 774 950						7,08

MARCHE DES ACTIONS

Symbole	Titre	Cours Précédent	Cours du jour		Variation jour	Séance de cotation		Cours Référence	Variation de l'année précédente	Dernier dividende payé		Rdt. Net	PER
			Ouv.	Clôt.		Volume	Valeur			Montant net	Date		
SECTEUR - AGRICULTURE		126,09	points		↓	-1,01 %							
PALC	PALM CI	1 450	1 445	1 445	-0,34 %	134	192 830	1 445	-23,95 %	253,47	24-sept.-18	17,54 %	2,57
SCRC	SUCRIVOIRE	945	945	940	-0,53 %	1 180	1 114 265	940	-1,05 %	72,00	28-sept.-18	7,66 %	5,85
SICC	SICOR CI	3 560	NC	NC	0,00 %			3 560	-1,11 %	1 919,00	25-sept.-00		21,24
SOGC	SOGB CI	2 850	2 850	2 850	0,00 %	114	324 900	2 850	24,73 %	432,00	23-juil.-18	15,16 %	5,90
SPHC	SAPH CI	3 500	3 430	3 430	-2,00 %	20	68 600	3 430	-7,05 %	78,00	27-sept.-18	2,27 %	6,82
TOTAL						1 448	1 700 595						8,48
SECTEUR - DISTRIBUTION		254,41	points		↓	-1,18 %							
ABJC	SERVAIR ABIDJAN CI	1 630	1 630	1 635	0,31 %	1 791	2 919 480	1 635	36,25 %	98,97	20-juin-18	6,05 %	11,82
BNBC	BERNABE CI	2 185	2 185	2 185	0,00 %	10	21 850	2 185	-8,96 %	63,00	25-juil.-18	2,88 %	6,82
CFAC	CFAO MOTORS CI	530	530	510	-3,77 %	3 609	1 811 805	510	-20,31 %	9,90	27-juil.-18	1,94 %	22,74
PRSC	TRACTAFRIC MOTORS CI	119 900	NC	NC	0,00 %			119 900	-3,30 %	3 839,00	31-août-18	3,20 %	28,10
SHEC	VIVO ENERGY CI	920	965	910	-1,09 %	430	402 350	910	-3,70 %	42,86	23-juil.-18	4,71 %	11,46
TTLIC	TOTAL CI	1 490	1 450	1 490	0,00 %	1 261	1 822 780	1 490	9,96 %	103,45	28-sept.-18	6,94 %	9,00
TTLS	TOTAL SN	1 345	1 350	1 350	0,37 %	338	456 300	1 350	-6,90 %	56,25	27-juil.-18	4,17 %	10,58
TOTAL						7 439	7 434 565						14,36
AUTRES SECTEURS		203,59	points		↓	-2,94 %							
STAC	SETAO CI	170	165	165	-2,94 %	66	10 890	165	-2,94 %				2,53
TOTAL						66	10 890						2,53
TOTAL - Marché des actions						102 926	153 273 724						

MARCHE DES DROITS

Symbole	Titre	Cours Précédent	Cours du jour		Variation jour	Séance de cotation		Cours Référence	Variation depuis l'origine	Parité	Periode de négociation	
			Ouv.	Clôt.		Volume	Valeur				Début	fin
TOTAL												
TOTAL - Marché des droits												

TROISIEME COMPARTIMENT - BRVM PETITES CAPITALISATIONS

Symbole	Titre	Cours Précédent	Cours du jour		Variation jour	Séance de cotation		Cours Référence	Variation depuis l'origine
			Ouv.	Clôt.		Volume	Valeur		
TOTAL									
TOTAL - 3ème Compartiment - BRVM PC									

Légende:
 (d) Ex-dividende
 Cours du jour: Ouv.: Ouverture Clôt.: Clôture Moy.: Moyen
 Mentions : NC: Non Coté Ex-c: Ex-coupon Ex-d: Ex-droit SP: Suspendu Val-T: Valeur Théorique
 PER = Cours / BNPA selon les données disponibles Rdt. Net: Rendement net (DNPA / Cours)
 Comp.: 1 - Premier Compartiment 2 - Second Compartiment 3 - Compartiment de croissance
 Ratio de liquidité = Titres échangés / Volume des ordres de vente
 : Progression de l'indice sectoriel : Stabilité de l'indice sectoriel : Recul de l'indice sectorie

MARCHE DES OBLIGATIONS

Symbole	Titre	Valeur nominale	Cours Précédent	Cours du jour	Cours Référence	Séance de cotation	Coupon couru	Coupon d'intérêt	Période	Montant net	Eché.	Type Amort
OBLIGATIONS D'ETAT												
EOM.01	ETAT DU MALI 6.20% 2016-2023	8 333	8 208	8 208	8 208.01	2 591	21 572 179	454,37	A	516,65	23-mai-19	ACD
EOM.02	Etat du Mali 6.50% 2017-2024	10 000	10 000	NC	10 000			630,41	A	650,00	20-avr.-19	AC
EOM.03	ETAT DU MALI 6,50 % 2018-2025	10 000	10 000	10 000	10 000	30	300 000	329,43	A	650,00	7-oct.-19	AC
EOS.04	ETAT SENEGAL 6.70% 2012-2019	2 000	2 000	NC	2 000			42,59	A	134,00	14-déc.-19	ACD
EOS.05	ETAT SENEGAL 6.50% 2013-2023	10 000	10 000	10 000	10 000	10	100 000	125,69	S	325,00	29-juil.-19	ACD
EOS.06	ETAT SENEGAL 6.50% 2014-2021	6 000	5 999	NC	5 999.40			167,17	S	227,50	27-mai-19	ACD
EOS.07	ETAT SENEGAL 6.30% 2015-2025	10 000	10 040	10 040	10 040	100 000	1 004 000 000	236,88	S	317,59	25-mai-19	ACD
TPBF.03	TPBF 6,50% 2013-2020	10 000	9 950	NC	9 950			235,22	S	325,00	29-mai-19	ACD
TPBF.04	TPBF 6.50% 2017-2027	10 000	9 940	NC	9 940			121,10	S	322,33	31-juil.-19	ACD
TPBF.05	TPBF 6.50% 2017-2024	10 000	9 950	10 000	10 000	30	300 000	180,36	S	325,00	29-juin-19	ACD
TPBF.06	TPBF 6.50% 2018-2025	10 000	10 000	NC	10 000			222,60	S	324,11	5-juin-19	ACD
TPBF.07	TPBF 6,50% 2018-2025	10 000	10 000	NC	10 000			260,36	S	325,00	15-mai-19	AC
TPBJ.01	TPBJ 6.50% 2017-2027	10 000	10 000	9 999	9 999	286	2 859 714	3,55	A	650,00	7-avr.-20	ACD
TPBJ.02	TPBJ 6.50% 2018-2025	10 000	9 950	9 900	9 900	104	1 029 600	235,22	S	325,00	29-mai-19	AC
TPCI.016	TPCI 6.55% 2014-2022	10 000	9 999	NC	9 999			581,42	A	655,00	20-mai-19	ACD
TPCI.017	TPCI 3% 2014-2024	10 000	10 000	NC	10 000			91,48	S	150,00	19-juin-19	ACD
TPCI.018	TPCI 5.85% 2014-2021	10 000	9 999	NC	9 999			178,39	S	292,50	19-juin-19	ACD
TPCI.019	TPCI 5.99% 2015-2025	10 000	10 000	NC	10 000			541,56	A	599,00	14-mai-19	ACD
TPCI.020	TPCI 5.85% 2015-2022	10 000	10 000	NC	10 000			6,39	S	292,50	5-oct.-19	ACD
TPCI.021	TPCI 6% 2016-2028	10 000	10 000	NC	10 000			1,64	A	600,00	8-avr.-20	ACD
TPCI.022	TPCI 5.90% 2016-2026	10 000	9 800	9 800	9 800	48	470 400	481,70	A	590,00	15-juin-19	ACD
TPCI.023	TPCI 5.90% 2016-2026	10 000	10 000	NC	10 000			231,15	A	590,00	17-nov.-19	ACD
TPCI.024	TPCI 6.25% 2017-2029	10 000	10 000	NC	10 000			15,37	S	312,50	30-sept.-19	ACD
TPCI.025	TPCI 5,95% 2017-2024 A	10 000	9 900	NC	9 900			272,98	S	297,50	24-avr.-19	ACD
TPCI.026	TPCI 5,95% 2017-2024 B	10 000	10 000	NC	10 000			246,55	S	297,50	10-mai-19	ACD
TPCI.027	TPCI 6% 2017-2025	10 000	10 000	NC	10 000			166,48	S	300,00	29-juin-19	ACD
TPCI.028	TPCI 6% 2018-2026	10 000	10 000	NC	10 000			410,96	A	600,00	2-août-19	ACD
TPTG.01	TPTG 6,90% 2018-2023	10 000	10 000	NC	10 000			139,14	S	345,00	26-juil.-19	AC
TOTAL						103 099	1 030 631 893					
OBLIGATIONS REGIONALES												
BIDC.03	BIDC-EBID 6.50% 2014-2021	10 000	10 000	NC	10 000			21,20	S	325,00	28-sept.-19	ACD
BIDC.04	BIDC-EBID 6.10%2017-2027	10 000	9 900	NC	9 900			496,36	A	610,00	16-juin-19	ACD
BOAD.012	BOAD 5.95% 2014-2021	10 000	10 000	NC	10 000			169,53	A	595,00	26-déc.-19	ACD
CRRH.01	CRRH-UEMOA 6.10% 2012-2022	10 000	10 000	NC	10 000			92,68	S	305,00	13-août-19	AC
CRRH.02	CRRH-UEMOA 6.10% 2012-2024	10 000	10 000	NC	10 000			138,18	S	305,00	17-juil.-19	AC
CRRH.03	CRRH-UEMOA 6% 2013-2023	10 000	10 000	NC	10 000			271,98	S	300,00	26-avr.-19	AC
CRRH.04	CRRH-UEMOA 6% 2014-2024	10 000	9 950	NC	9 950			164,84	S	300,00	30-juin-19	AC
CRRH.05	CRRH-UEMOA 5.85% 2015-2025	10 000	9 990	NC	9 990			152,26	S	290,10	4-juil.-19	AC
CRRH.06	CRRH-UEMOA 5.85% 2016-2026	10 000	9 592	NC	9 592			155,14	S	292,50	3-juil.-19	ACD
CRRH.07	CRRH-UEMOA 5.95% 2017-2029	9 167	9 121	NC	9 121.17			225,25	S	285,10	17-mai-19	AC
SHAF.03	SHELTER AFRIQUE 6.6% 2014-2021	4 000	4 000	NC	4 000			28,93	S	130,92	28-août-19	ACD
TOTAL						0	0					
OBLIGATIONS PRIVEES												
ORGT.01	ORAGROUP 6.75% 2013-2019	10 000	10 000	NC	10 000			233,65	S	337,50	4-juin-19	ACD
SIFC.01	SIFCA 6.90% 2013-2021	10 000	10 000	NC	10 000			452,04	A	676,20	8-août-19	ACD
SNLC.01	SENELEC 6,50% 2018-2025	10 000	10 000	NC	10 000			22,96	S	325,00	27-sept.-19	AC
TOTAL						0	0					
SUKUK ET TITRES ASSIMILES												
SUKCI.S1	SUKUK CI 5.75% 2015-2020	10 000	9 990	NC	9 990			162,92	S	290,69	28-juin-19	AC
SUKCI.S2	SUKUK CI 5.75% 2016-2023	10 000	10 000	NC	10 000			52,71	S	293,89	7-sept.-19	ACD
SUKSN.S2	SUKUK SN 6% 2016-2026	10 000	10 000	NC	10 000			121,67	S	301,67	26-juil.-19	ACD
SUKTG.S1	SUKUK TG 6.5% 2016-2026	10 000	10 000	10 000	10 000	305	3 050 000	104,78	S	371,86	17-août-19	ACD
TOTAL						305	3 050 000					
TOTAL - Marché des obligations						103 404	1 033 681 893					

Légende :
 (*) (*) Ex-Coupon couru (##)Cours de référence amorti / Coupon couru Ex-c (**)Ex-marge de profits
 Cours du jour: Ouv.: Ouverture Clôt.: Clôture Moy.: Moyen
 Type Amort: Type d'Amortissement IF: In Fine AC: Amortissement Constant AD: Amortissement Dégressif ACD: Amortissement Constant Différé
 Période: Périodicité de paiement des coupons A: Annuelle S: Semestrielle T: Trimestrielle
 Eché.: Échéance de paiement des intérêts
 Mentions: NC: Non Coté Ex-c: Ex-coupon ou Ex-droit SP: Suspendu

INFORMATIONS

OPERATIONS EN COURS

Emetteur	Opération
ORAGROUP	ORAGROUP S.A. - Première cotation le 16/04/2019

AVIS

Entité	N°	Nature	Objet
--------	----	--------	-------

COMMUNIQUES

Emetteur	N°	Nature	Objet
ECOBANK CI	20190409	Communiqué	Résultats financiers exercice 2018 - ECOBANK CI

QUANTITES RESIDUELLES

MARCHE DES ACTIONS

Symbole	Titre	Quantité résiduelle à l'achat	Cours Achat / Vente		Quantité résiduelle à la vente	Cours de Référence
ABJC	SERVAIR ABIDJAN CI	210	1,635	/ 1,640	50	1 635
BICC	BICI CI			/ 4,865	487	4 865
BNBC	BERNABE CI			/ 2,185	292	2 185
BOAB	BANK OF AFRICA BN	5	4,350	/ 4,400	806	4 395
BOABF	BANK OF AFRICA BF	55	4,500	/ 4,700	25	4 700
BOAC	BANK OF AFRICA CI	5	3,500	/ 3,595	132	3 595
BOAM	BANK OF AFRICA ML	10 581	Marché	/		2 715
BOAN	BANK OF AFRICA NG	104	4,200	/ 4,400	40	4 200
BOAS	BANK OF AFRICA SENEGAL	4	1,980	/ 1,985	490	1 985
CABC	SICABLE CI	283	990	/ 995	300	1 000
CBIBF	CORIS BANK INTERNATIONAL	3 136	7,100	/ 7,530	170	7 530
CFAC	CFAO MOTORS CI			/ 510	2 476	510
CIEC	CIE CI	197	1,165	/ 1,195	498	1 195
ECOC	ECOBANK COTE D'IVOIRE	50	3,200	/ 3,300	1 876	3 300
ETIT	ECOBANK TRANS. INCORP. TG	257 229	18	/ 19	215 696	19
FTSC	FILTISAC CI	110	1,225	/ 1,230	3 486	1 230
NEIC	NEI-CEDA CI			/ Marché	2 810	465
NSBC	NSIA BANQUE COTE D'IVOIRE	35	3,910	/ 3,965	674	3 965
NTLC	NESTLE CI			/ Marché	7	960
ONTBF	ONATEL BF	247	4,300	/ 4,395	165	4 395
PALC	PALM CI	196	1,400	/ 1,450	9 714	1 445
PRSC	TRACTAFRIC MOTORS CI			/ 119,900	5	119 900
SAFC	SAFCA CI	1 800	215	/		205
SCRC	SUCRIVOIRE	30	905	/ 940	833	940
SDCC	SOE CI	15	2,570	/ 2,750	53	2 750
SDSC	BOLLORE	38	1,710	/ 1,795	264	1 710
SEMC	CROWN SIEM CI	250	245	/ 250	1 412	250
SGBC	SOCIETE GENERALE COTE D'IVOIRE	252	8,395	/ 8,500	60	8 500
SHEC	VIVO ENERGY CI	363	910	/ 960	194	910
SIBC	SOCIETE IVOIRIENNE DE BANQUE	20	2,455	/ 2,495	265	2 495
SICC	SICOR CI			/ 3,560	107	3 560
SIVC	AIR LIQUIDE CI	55	415	/ 425	77	425
SLBC	SOLIBRA CI	5	34,505	/ 37,000	19	37 000
SMBC	SMB CI	57	4,400	/ 4,725	2	4 400
SNTS	SONATEL SN	3	19,600	/ 19,700	324	19 700
SOGC	SOGB CI	1	2,700	/ 2,800	100	2 850
SPHC	SAPH CI	5	3,350	/ 3,430	30	3 430
STAC	SETAO CI	1 017	165	/ 170	170	165
STBC	SITAB CI	10	1,075	/ 1,100	1 940	1 075
SVOC	MOVIS CI			/ 2,395	75	2 395
TTLC	TOTAL CI	4 036	1,400	/ 1,450	20	1 490
TTLS	TOTAL SN	1 959	1,350	/ 1,400	1 715	1 350
TTRC	TRITURAF CI-Ste en Liquidation			/		490
UNLC	UNILEVER CI			/ 4,600	9	4 600
UNXC	UNIWAX CI	388	1,950	/ 2,000	4	2 000

QUANTITES RESIDUELLES

MARCHE DES DROITS

Symbole	Titre	Quantité résiduelle à l'achat	Cours Achat / Vente	Quantité résiduelle à la vente	Cours de Référence
---------	-------	-------------------------------	---------------------	--------------------------------	--------------------

TROISIEME COMPARTIMENT - BRVM PETITES CAPITALISATIONS

Symbole	Titre	Quantité résiduelle à l'achat	Cours Achat / Vente	Quantité résiduelle à la vente	Cours de Référence
---------	-------	-------------------------------	---------------------	--------------------------------	--------------------

QUANTITES RESIDUELLES

MARCHE DES OBLIGATIONS

Symbole	Titre	Quantité résiduelle à l'achat	Cours Achat / Vente	Quantité résiduelle à la vente	Cours de Référence
ORGT.O1	ORAGROUP 6.75% 2013-2019		/		10 000
SIFC.O1	SIFCA 6.90% 2013-2021		/		10 000
SNLC.O1	SENELEC 6,50% 2018-2025		/		10 000
EOM.O1	ETAT DU MALI 6.20% 2016-2023		/ 8,249.67	254	8 208
EOM.O2	Etat du Mali 6.50% 2017-2024		/ 9,994	19	10 000
EOM.O3	ETAT DU MALI 6,50 % 2018-2025		/		10 000
EOS.O4	ETAT SENEGAL 6.70% 2012-2019		/ 2,000	1 998	2 000
EOS.O5	ETAT SENEGAL 6.50% 2013-2023		/		10 000
EOS.O6	ETAT SENEGAL 6.50% 2014-2021		/ 6,000	413	5 999
TPCI.O26	TPCI 5,95% 2017-2024 B		/		10 000
TPCI.O27	TPCI 6% 2017-2025		/		10 000
TPCI.O28	TPCI 6% 2018-2026		/		10 000
TPTG.O1	TPTG 6,90% 2018-2023	43	9,990	/	10 000
TPCI.O20	TPCI 5.85% 2015-2022		/		10 000
TPCI.O21	TPCI 6% 2016-2028		/ 9,900	15 700	10 000
TPCI.O22	TPCI 5.90% 2016-2026		/ 9,900	53 951	9 800
TPCI.O23	TPCI 5.90% 2016-2026		/		10 000
TPCI.O24	TPCI 6.25% 2017-2029		/ 10,000	800	10 000
TPCI.O25	TPCI 5,95% 2017-2024 A		/		9 900
TPBJ.O1	TPBJ 6.50% 2017-2027		/ 9,999	135	9 999
TPBJ.O2	TPBJ 6.50% 2018-2025		/ 9,900	538	9 900
TPCI.O16	TPCI 6.55% 2014-2022		/ 10,000	8 018	9 999
TPCI.O17	TPCI 3% 2014-2024		/		10 000
TPCI.O18	TPCI 5.85% 2014-2021		/		9 999
TPCI.O19	TPCI 5.99% 2015-2025		/		10 000
EOS.O7	ETAT SENEGAL 6.30% 2015-2025		/		10 040
TPBF.O3	TPBF 6,50% 2013-2020		/ 9,950	130	9 950
TPBF.O4	TPBF 6.50% 2017-2027		/ 9,945	100	9 940
TPBF.O5	TPBF 6,50% 2017-2024		/ 10,000	705	10 000
TPBF.O6	TPBF 6.50% 2018-2025		/ 9,945	74	10 000
TPBF.O7	TPBF 6,50% 2018-2025		/ 9,945	20	10 000
BIDC.O3	BIDC-EBID 6.50% 2014-2021		/ 10,000	55	10 000
BIDC.O4	BIDC-EBID 6.10%2017-2027		/ 9,900	2 509	9 900
BOAD.O12	BOAD 5.95% 2014-2021		/ 10,000	16	10 000
CRRH.O1	CRRH-UEMOA 6.10% 2012-2022		/		10 000
CRRH.O2	CRRH-UEMOA 6.10% 2012-2024		/		10 000
CRRH.O3	CRRH-UEMOA 6% 2013-2023		/		10 000
CRRH.O4	CRRH-UEMOA 6% 2014-2024		/		9 950
CRRH.O5	CRRH-UEMOA 5.85% 2015-2025		/ 9,998	1 483	9 990
CRRH.O6	CRRH-UEMOA 5.85% 2016-2026		/		9 592
CRRH.O7	CRRH-UEMOA 5.95% 2017-2029		/ 9,167	240	9 121
SHAF.O3	SHELTER AFRIQUE 6.6% 2014-2021		/ 4,000	17	4 000

SUKUK ET TITRES ASSIMILES

Symbole	Titre	Quantité résiduelle à l'achat	Cours Achat / Vente	Quantité résiduelle à la vente	Cours de Référence
SUKCI.S1	SUKUK CI 5.75% 2015-2020		/		9 990
SUKCI.S2	SUKUK CI 5.75% 2016-2023		/		10 000
SUKSN.S2	SUKUK SN 6% 2016-2026		/		10 000

mardi 9 avril 2019

SUKTG.S1	SUKUK TG 6.5% 2016-2026			/			10 000
----------	-------------------------	--	--	---	--	--	--------

CALENDRIER DES ASSEMBLEES GENERALES

ANNEE : 2019

Société	Nature	Date	Heure	Lieu
ECOBANK TG	Ordinaire	25/04/2019	10:30:00	Salle de Conférence du Centre Panafricain Ecobank, 2365, Boulevard du Mono, Lomé, Togo
SOLIBRA	Ordinaire	24/04/2019	09:00:00	Espace CRISTAL 8, rue du Chevalier de Clieu Zone 4 C << Salle PLATINIUM >> ABIDJAN
BANK OF AFRICA BN	Mixte	23/04/2019	10:00:00	AZALAI Hôtel à Cotonou
BANK OF AFRICA ML	Ordinaire	20/04/2019	09:30:00	Hôtel SALAM à Bamako
BANK OF AFRICA SN	Ordinaire	19/04/2019	09:30:00	Immeuble Elan II, 2eme Etage, Route de Ngor, Zone 12, Almadies à Dakar
ONATEL BF	Mixte	18/04/2019	00:00:00	ROYAL BEACH HOTEL,OUAGADOUGOU
SONATEL	Ordinaire	17/04/2019	10:00:00	Centre International de Conférences Abdou DIOUF (CICAD) à Diamniaio, Dakar
ECOBANK CI	Ordinaire	16/04/2019	10:00:00	Espace Latrille Events sis à Abidjan Cocody Deux Plateaux sur le Boulevard Latrille
BANK OF AFRICA CI	Ordinaire	10/04/2019	10:00:00	Salle Jewels du Patronat Ivoirien (CGECI) à Abidjan Plateau
BANK OF AFRICA NG	Ordinaire	05/04/2019	10:00:00	Centre de formation de la BOA-NIGER (sise à BOA-Siège)
SICABLE	Ordinaire	05/04/2019	09:00:00	Hôtel AZALAI, Bld VGE à ABIDJAN
BANK OF AFRICA BF	Ordinaire	02/04/2019	10:00:00	Salle WAONGO I de l'hôtel LAICO à Ouaga 2000
SERVAIR ABIDJAN CI	Ordinaire	28/03/2019	10:00:00	Salle JEWELS de la Maison de l'Entreprise C.G.E.C.I sise au plateau

L'actualité de la BRVM sur nos plateformes digitales

Infos BRVM

Pour recevoir les informations boursières par SMS, souscrivez :



Côte d'Ivoire : *430#
Bénin : *430*15#



Côte d'Ivoire : #139#
Burkina Faso : *310#



Côte d'Ivoire : *431#
Niger : *512*9#
Togo : *310#

Site web

www.brvm.org



Application Mobile

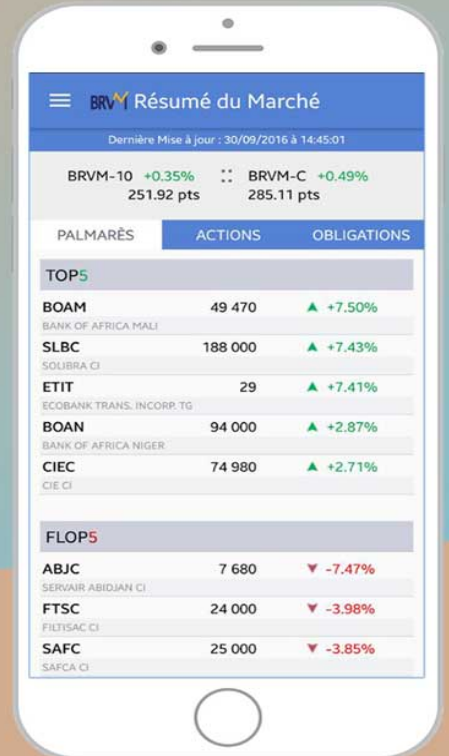

Disponible sur
 Google play

Disponible sur
 App Store

Nous suivre sur :

