

BRVM 10	169,59
Variation Jour	↑ 0,30 %
Variation annuelle	↑ 9,87 %



BULLETIN OFFICIEL DE LA COTE

N° 82

vendredi 26 avril 2019

Site : www.brvm.org

BRVM Composite	176,31
Variation Jour	↑ 0,43 %
Variation annuelle	↑ 2,36 %

Evolution des indices

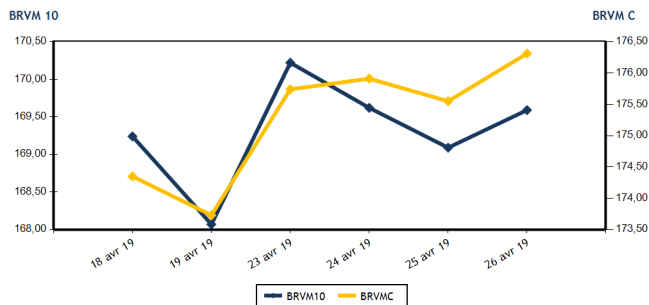

Volumes et valeurs transigés

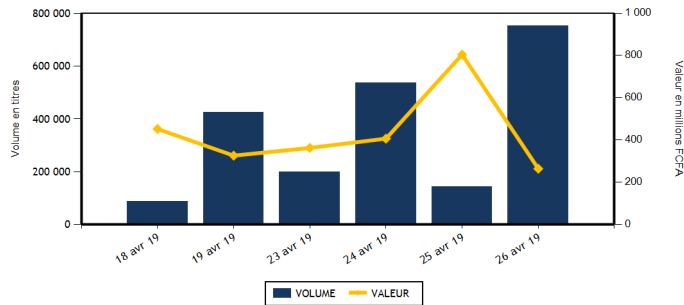

Actions	Niveau	Evol. Jour
Capitalisation boursière (FCFA)	5 250 319 811 393	0,43 %
Volume échangé	750 797	489,18 %
Valeur transigée (FCFA)	254 549 669	-60,81 %
Nombre de titres transigés	37	-2,63 %
Nombre de titres en hausse	12	0,00 %
Nombre de titres en baisse	12	-25,00 %
Nombre de titres inchangés	13	30,00 %

Obligations	Niveau	Evol. Jour
Capitalisation boursière (FCFA)	3 557 646 271 070	0,07 %
Volume échangé	936	-94,00 %
Valeur transigée (FCFA)	9 224 000	-94,04 %
Nombre de titres transigés	4	-42,86 %
Nombre de titres en hausse	2	0,00 %
Nombre de titres en baisse	1	-50,00 %
Nombre de titres inchangés	1	-66,67 %

PLUS FORTES HAUSSES

Titres	Cours	Evol. Jour	Evol. annuelle
SERVAIR ABIDJAN CI (ABJC)	1 820	7,06 %	51,67 %
SOGB CI (SOGC)	2 200	7,06 %	-3,72 %
FILTISAC CI (FTSC)	1 330	5,98 %	-37,26 %
ECOBANK TRANS. INCORP. TG (ETIT)	19	5,56 %	5,56 %
AIR LIQUIDE CI (SIVC)	430	4,88 %	-19,63 %

PLUS FORTES BAISES

Titres	Cours	Evol. Jour	Evol. annuelle
NEI-CEDA CI (NEIC)	295	-6,35 %	73,53 %
TOTAL CI (TTLC)	1 510	-5,63 %	11,44 %
BICI CI (BICC)	4 300	-4,44 %	-45,57 %
BANK OF AFRICA ML (BOAM)	2 900	-3,33 %	18,37 %
SUCRIVOIRE (SCRC)	900	-2,70 %	-5,26 %

INDICES SECTORIELS

Base = 100 au 14 juin 1999	Nombre de sociétés	Valeur	Evol. Jour	Evol. annuelle	Volume	Valeur	PER moyen
BRVM - INDUSTRIE	12	47,39	0,85 %	-17,25 %	16 584	7 828 110	19,64
BRVM - SERVICES PUBLICS	4	579,41	-0,13 %	16,97 %	5 847	36 729 670	16,34
BRVM - FINANCES	15	63,10	1,09 %	-6,32 %	694 292	159 073 644	7,39
BRVM - TRANSPORT	2	445,52	1,63 %	-8,42 %	10 533	19 198 275	7,58
BRVM - AGRICULTURE	5	93,75	2,45 %	-26,30 %	5 922	9 083 525	13,13
BRVM - DISTRIBUTION	7	269,88	-1,11 %	0,77 %	17 619	22 636 445	15,04
BRVM - AUTRES SECTEURS	1	222,10	0,00 %	5,88 %	0	0	2,76
BRVM - PETITES CAPITALISATIONS	-	-	-	-	-	-	-

Indicateurs	1er et 2è Comp.	BRVM PC
PER moyen du marché	12,47	
Taux de rendement moyen du marché	8,22	
Taux de rentabilité moyen du marché	9,59	
Nombre de sociétés cotées	46	
Nombre de lignes obligataires	46	
Volume moyen annuel par séance	2 888,00	
Valeur moyenne annuelle par séance	4 964 671,27	

Indicateurs	1er et 2è Comp.	BRVM PC
Ratio moyen de liquidité	44,00	
Ratio moyen de satisfaction	58,58	
Ratio moyen de tendance	133,15	
Ratio moyen de couverture	75,10	
Taux de rotation moyen du marché	0,07	
Prime de risque du marché	2,02	
Nombre de SGI participantes	26	

Définitions

Volume moyen annuel par séance = Valeur annuelle échangée / nombre de séances
 Valeur moyenne annuelle par séance = Valeur annuelle échangée / nombre de séances
 Ratio moyen de liquidité = Moyenne des ratios de liquidité (Titres échangés / Volume des ordres de vente)
 Ratio moyen de satisfaction = Moyenne des ratios de satisfaction (Titres échangés / Volume des ordres d'achat)
 Ratio moyen de tendance = Moyenne des ratios de tendance (Volume des ordres d'achat / Volume des ordres de vente)
 Ratio moyen de couverture = Moyenne des ratios de couverture (Volume des ordres de vente / Volume des ordres d'achat)

Taux moyen de rotation = moyenne des taux de rotation des actions cotées (volume transigé / capi flottante)
 PER moyen du marché = moyenne des PER des actions cotées ayant un PER positif
 Taux de rendement moyen = moyenne des taux de rendement des actions cotées ayant distribué un dividende
 Taux de rentabilité moyen = moyenne des taux de rentabilité des actions cotées
 Prime de risque du marché = (1 / le PER moyen du marché) - le taux de référence actuel des emprunts d'Etat



BRVM - BOURSE REGIONALE DES VALEURS MOBILIERES
 BRVM - Société Anonyme au capital de 3.062.040.000 CFA - RC : CI - ABJ - 1997 - B - 208435 - CC : 9819725 - E
 Siège Social : Abidjan - CÔTE D'IVOIRE. Adresse : 18, Rue Joseph ANOMA (Rue des Banques) - Abidjan
 Tél : +225 20 32 66 85 / 86, Fax : +225 20 32 66 84, Mail : brvm@brvm.org, Site Web : www.brvm.org

MARCHE DES ACTIONS

Symbole	Titre	Cours Précédent	Cours du jour		Variation jour	Séance de cotation		Cours Référence	Variation de l'année précédente	Dernier dividende payé		Rdt. Net	PER
			Ouv.	Clôt.		Volume	Valeur			Montant net	Date		
SECTEUR - INDUSTRIE		47,39	points	↑	0,85 %								
CABC	SICABLE CI	990	990	990	0,00 %	215	212 850	990	0,00 %	100,00	31-mai-18	10,10 %	7,68
FTSC	FILTISAC CI	1 255	1 290	1 330	5,98 %	345	445 250	1 330	-37,26 %	161,27	16-août-18	12,13 %	7,53
NEIC	NEI-CEDA CI	315	295	295	-6,35 %	12 900	3 805 500	295	73,53 %	9,00	28-juin-01		7,45
NTLC	NESTLE CI	950	950	950	0,00 %	28	26 600	950	-5,94 %	31,50	12-août-11		
SEMC	CROWN SIEM CI	300	300	300	0,00 %	302	90 150	300	0,00 %	16,92	29-sept.-17	5,64 %	50,52
SIVC	AIR LIQUIDE CI	410	410	430	4,88 %	1 765	747 910	430	-19,63 %	63,00	29-sept.-17	14,65 %	
SLBC	SOLIBRA CI	37 000	NC	NC	0,00 %			37 000	-33,93 %	2 322,00	14-juin-18	6,28 %	46,67
SMBC	SMB CI	4 515	NC	NC	0,00 %			4 515	-7,38 %	450,00	29-août-18	9,97 %	4,69
STBC	SITAB CI	1 230	1 230	1 230	0,00 %	10	12 300	1 230	-32,97 %	206,20	19-juin-17	16,76 %	
TTRC	TRITURAF CI-Ste en Liquidation	490	SP	SP	0,00 %			490	0,00 %	1 440,00	19-juil.-02		
UNLC	UNILEVER CI	4 600	NC	NC	0,00 %			4 600	-27,44 %	1 233,00	9-juil.-12		
UNXC	UNIWAX CI	2 450	2 450	2 500	2,04 %	1 019	2 487 550	2 500	23,15 %	173,70	13-juil.-18	6,95 %	12,92
TOTAL						16 584	7 828 110						19,64
SECTEUR - SERVICES PUBLICS		579,41	points	↓	-0,13 %								
CIEC	CIE CI	1 290	1 290	1 290	0,00 %	585	754 650	1 290	-10,73 %	31,95	20-juil.-18	2,48 %	36,36
ONTBF	ONATEL BF	4 500	4 500	4 455	-1,00 %	4 272	19 186 560	4 455	7,35 %	363,96	6-juin-18	8,17 %	9,52
SDCC	SODE CI	3 000	3 150	3 000	0,00 %	145	441 750	3 000	-22,78 %	270,00	29-août-18	9,00 %	9,92
SNTS	SONATEL SN	19 350	19 300	19 350	0,00 %	845	16 346 710	19 350	20,94 %	1 500,00	23-mai-18	7,75 %	9,57
TOTAL						5 847	36 729 670						16,34
SECTEUR - FINANCES		63,10	points	↑	1,09 %								
BICC	BICI CI	4 500	4 500	4 300	-4,44 %	100	446 000	4 300	-45,57 %	213,56	2-juil.-18	4,97 %	7,72
BOAB	BANK OF AFRICA BN	4 490	4 265	4 395	-2,12 %	825	3 516 750	4 395	4,64 %	407,00	15-mai-18	9,26 %	7,01
BOABF	BANK OF AFRICA BF (d)	5 100	5 100	5 000	-1,96 %	1 099	5 595 600	4 635	-3,85 %	366,00	2-mai-19	7,32 %	6,36
BOAC	BANK OF AFRICA CI	3 500	3 500	3 500	0,00 %	12 672	43 772 065	3 500	-16,67 %	295,00	6-juin-18	8,43 %	5,98
BOAM	BANK OF AFRICA ML	3 000	2 900	2 900	-3,33 %	349	1 011 100	2 900	18,37 %	290,00	31-mai-18	10,00 %	7,07
BOAN	BANK OF AFRICA NG	4 395	4 395	4 395	0,00 %	7	30 765	4 395	12,69 %	379,44	31-mai-18	8,63 %	7,45
BOAS	BANK OF AFRICA SENEGAL	1 750	1 800	1 800	2,86 %	2 155	3 845 100	1 800	-10,89 %	160,00	2-mai-18	8,89 %	3,79
CBIBF	CORIS BANK INTERNATIONAL	7 750	7 700	7 750	0,00 %	693	5 352 600	7 750	-10,87 %	336,00	5-juil.-18	4,34 %	12,67
ECOC	ECOBANK COTE D'IVOIRE	3 600	3 490	3 550	-1,39 %	3 185	10 809 700	3 550	-16,27 %	368,80	22-juin-18	10,39 %	9,44
ETIT	ECOBANK TRANS. INCORP. TG	18	18	19	5,56 %	656 456	12 319 724	19	5,56 %	1,21	28-avr.-17	6,36 %	1,88
NSBC	NSIA BANQUE COTE D'IVOIRE	4 000	4 000	3 990	-0,25 %	436	1 701 180	3 990	-33,50 %	466,10	25-juin-18	11,68 %	7,58
ORGT	ORAGROUP TOGO	4 300	4 215	4 495	4,53 %	13 558	57 763 775	4 495					14,20
SAFC	SAFCA CI	230	NC	NC	0,00 %			230	6,98 %	23,04	29-juil.-11		
SGBC	SOCIETE GENERALE COTE D'IVOIRE	8 000	8 000	7 990	-0,13 %	1 001	7 999 710	7 990	7,97 %	585,00	17-juil.-18	7,32 %	6,27
SIBC	SOCIETE IVOIRIENNE DE BANQUE	2 760	2 800	2 800	1,45 %	1 756	4 909 575	2 800	3,70 %	189,00	8-juin-18	6,75 %	6,03
TOTAL						694 292	159 073 644						7,39
SECTEUR - TRANSPORT		445,52	points	↑	1,63 %								
SDSC	BOLLORE	1 800	1 835	1 830	1,67 %	10 533	19 198 275	1 830	-8,50 %	182,00	30-mai-18	9,95 %	7,58
SVOC	MOVIS CI	2 395	NC	NC	0,00 %			2 395	-4,20 %	270,00	5-juil.-99		

TOTAL	10 533	19 198 275	7,58
-------	--------	------------	------

MARCHE DES ACTIONS

Symbole	Titre	Cours Précédent	Cours du jour		Variation jour	Séance de cotation		Cours Référence	Variation de l'année précédente	Dernier dividende payé		Rdt. Net	PER
			Ouv.	Clôt.		Volume	Valeur			Montant net	Date		
SECTEUR - AGRICULTURE		93,75	points		↑	2,45 %							
PALC	PALM CI	1 200	1 200	1 250	4,17 %	3 784	4 687 980	1 250	-34,21 %	253,47	24-sept.-18	20,28 %	2,22
SCRC	SUCRIVOIRE	925	925	900	-2,70 %	230	210 750	900	-5,26 %	72,00	28-sept.-18	8,00 %	
SICC	SICOR CI	3 560	3 555	3 555	-0,14 %	2	7 110	3 555	-1,25 %	1 919,00	25-sept.-00		21,21
SOGC	SOGB CI	2 055	2 055	2 200	7,06 %	1 206	2 637 685	2 200	-3,72 %	432,00	23-juil.-18	19,64 %	15,96
SPHC	SAPH CI	2 200	2 200	2 200	0,00 %	700	1 540 000	2 200	-40,38 %	78,00	27-sept.-18	3,55 %	
TOTAL						5 922	9 083 525						13,13
SECTEUR - DISTRIBUTION		269,88	points		↓	-1,11 %							
ABJC	SERVAIR ABIDJAN CI	1 700	1 700	1 820	7,06 %	4 986	8 711 170	1 820	51,67 %	98,97	20-juin-18	5,44 %	13,16
BNBC	BERNABE CI	1 900	NC	NC	0,00 %			1 900	-20,83 %	63,00	25-juil.-18	3,32 %	5,93
CFAC	CFAO MOTORS CI	540	515	540	0,00 %	3 032	1 547 830	540	-15,63 %	9,90	27-juil.-18	1,83 %	24,08
PRSC	TRACTAFRIC MOTORS CI	120 000	NC	NC	0,00 %			120 000	-3,22 %	3 839,00	31-août-18	3,20 %	28,13
SHEC	VIVO ENERGY CI	1 095	1 100	1 100	0,46 %	5 175	5 704 375	1 100	16,40 %	42,86	23-juil.-18	3,90 %	13,85
TTLC	TOTAL CI	1 600	1 600	1 510	-5,63 %	2 857	4 471 420	1 510	11,44 %	103,45	28-sept.-18	6,85 %	9,12
TTLS	TOTAL SN	1 405	1 400	1 405	0,00 %	1 569	2 201 650	1 405	-3,10 %	56,25	27-juil.-18	4,00 %	11,01
TOTAL						17 619	22 636 445						15,04
AUTRES SECTEURS		222,10	points		→	0,00 %							
STAC	SETAO CI	180	NC	NC	0,00 %			180	5,88 %				2,76
TOTAL						0	0						2,76
TOTAL - Marché des actions						750 797	254 549 669						

MARCHE DES DROITS

Symbole	Titre	Cours Précédent	Cours du jour		Variation jour	Séance de cotation		Cours Référence	Variation depuis l'origine	Parité	Periode de négociation	
			Ouv.	Clôt.		Volume	Valeur				Début	fin
TOTAL												
TOTAL - Marché des droits												

TROISIEME COMPARTIMENT - BRVM PETITES CAPITALISATIONS

Symbole	Titre	Cours Précédent	Cours du jour		Variation jour	Séance de cotation		Cours Référence	Variation depuis l'origine
			Ouv.	Clôt.		Volume	Valeur		
TOTAL									
TOTAL - 3ème Compartiment - BRVM PC									

Légende:
 (d) Ex-dividende
 Cours du jour: Ouv.: Ouverture Clôt.: Clôture Moy.: Moyen
 Mentions : NC: Non Coté Ex-c: Ex-coupon Ex-d: Ex-droit SP: Suspendu Val-T: Valeur Théorique
 PER = Cours / BNPA selon les données disponibles Rdt. Net: Rendement net (DNPA / Cours)
 Comp.: 1 - Premier Compartiment 2 - Second Compartiment 3 - Compartiment de croissance
 Ratio de liquidité = Titres échangés / Volume des ordres de vente
 : Progression de l'indice sectoriel : Stabilité de l'indice sectoriel : Recul de l'indice sectorie

MARCHE DES OBLIGATIONS

Symbole	Titre	Valeur nominale	Cours Précédent	Cours du jour	Cours Référence	Séance de cotation Volume	Coupon couru Valeur	Coupon d'intérêt Période Montant net	Eché.	Type Amort	
OBLIGATIONS D'ETAT											
EOM.01	ETAT DU MALI 6.20% 2016-2023	8 333	8 333	NC	8 333		478,43	A	516,65	23-mai-19	ACD
EOM.02	Etat du Mali 6.50% 2017-2024	10 000	9 950	NC	9 950		10,66	A	650,00	20-avr.-20	AC
EOM.03	ETAT DU MALI 6,50 % 2018-2025	10 000	9 800	NC	9 800		359,54	A	650,00	7-oct.-19	AC
EOS.04	ETAT SENEGAL 6.70% 2012-2019	2 000	2 000	NC	2 000		48,83	A	134,00	14-déc.-19	ACD
EOS.05	ETAT SENEGAL 6.50% 2013-2023	10 000	10 000	NC	10 000		156,22	S	325,00	29-juil.-19	ACD
EOS.06	ETAT SENEGAL 6.50% 2014-2021	6 000	6 000	6 000	6 000	34	204 000	S	227,50	27-mai-19	ACD
EOS.07	ETAT SENEGAL 6.30% 2015-2025	10 000	10 040	10 000	10 000	200	2 000 000	S	317,59	25-mai-19	ACD
TPBF.03	TPBF 6,50% 2013-2020	10 000	10 000	NC	10 000		265,75	S	325,00	29-mai-19	ACD
TPBF.04	TPBF 6.50% 2017-2027	10 000	9 940	NC	9 940		151,37	S	322,33	31-juil.-19	ACD
TPBF.05	TPBF 6.50% 2017-2024	10 000	9 900	10 000	10 000	482	4 820 000	S	325,00	29-juin-19	ACD
TPBF.06	TPBF 6.50% 2018-2025	10 000	10 000	NC	10 000		252,88	S	324,11	5-juin-19	ACD
TPBF.07	TPBF 6,50% 2018-2025	10 000	9 945	NC	9 945		290,88	S	325,00	15-mai-19	AC
TPBJ.01	TPBJ 6.50% 2017-2027	10 000	10 000	NC	10 000		33,74	A	650,00	7-avr.-20	ACD
TPBJ.02	TPBJ 6.50% 2018-2025	10 000	10 000	NC	10 000		265,75	S	325,00	29-mai-19	AC
TPCI.016	TPCI 6.55% 2014-2022	10 000	9 999	NC	9 999		611,93	A	655,00	20-mai-19	ACD
TPCI.017	TPCI 3% 2014-2024	10 000	10 000	NC	10 000		105,49	S	150,00	19-juin-19	ACD
TPCI.018	TPCI 5.85% 2014-2021	10 000	9 999	NC	9 999		205,71	S	292,50	19-juin-19	ACD
TPCI.019	TPCI 5.99% 2015-2025	10 000	9 800	10 000	10 000	220	2 200 000	A	599,00	14-mai-19	ACD
TPCI.020	TPCI 5.85% 2015-2022	10 000	10 000	NC	10 000		33,57	S	292,50	5-oct.-19	ACD
TPCI.021	TPCI 6% 2016-2028	10 000	10 000	NC	10 000		29,51	A	600,00	8-avr.-20	ACD
TPCI.022	TPCI 5.90% 2016-2026	10 000	10 000	NC	10 000		509,18	A	590,00	15-juin-19	ACD
TPCI.023	TPCI 5.90% 2016-2026	10 000	10 000	NC	10 000		258,63	A	590,00	17-nov.-19	ACD
TPCI.024	TPCI 6.25% 2017-2029	10 000	10 000	NC	10 000		44,40	S	312,50	30-sept.-19	ACD
TPCI.025	TPCI 5,95% 2017-2024 A	10 000	10 000	NC	10 000		3,25	S	297,50	24-oct.-19	ACD
TPCI.026	TPCI 5,95% 2017-2024 B	10 000	10 000	NC	10 000		274,49	S	297,50	10-mai-19	ACD
TPCI.027	TPCI 6% 2017-2025	10 000	10 000	NC	10 000		194,51	S	300,00	29-juin-19	ACD
TPCI.028	TPCI 6% 2018-2026	10 000	10 000	NC	10 000		438,90	A	600,00	2-août-19	ACD
TPTG.01	TPTG 6,90% 2018-2023	10 000	10 000	NC	10 000		171,55	S	345,00	26-juil.-19	AC
TOTAL						936	9 224 000				
OBLIGATIONS REGIONALES											
BIDC.03	BIDC-EBID 6.50% 2014-2021	10 000	10 000	NC	10 000		51,22	S	325,00	28-sept.-19	ACD
BIDC.04	BIDC-EBID 6.10%2017-2027	10 000	9 800	NC	9 800		524,77	A	610,00	16-juin-19	ACD
BOAD.012	BOAD 5.95% 2014-2021	10 000	9 950	NC	9 950		197,25	A	595,00	26-déc.-19	ACD
CRRH.01	CRRH-UEMOA 6.10% 2012-2022	10 000	10 000	NC	10 000		121,33	S	305,00	13-août-19	AC
CRRH.02	CRRH-UEMOA 6.10% 2012-2024	10 000	10 000	NC	10 000		166,82	S	305,00	17-juil.-19	AC
CRRH.03	CRRH-UEMOA 6% 2013-2023 (*)	10 000	10 000	NC	10 000		300,00	S	300,00	26-avr.-19	AC
CRRH.04	CRRH-UEMOA 6% 2014-2024	10 000	9 950	NC	9 950		192,86	S	300,00	30-juin-19	AC
CRRH.05	CRRH-UEMOA 5.85% 2015-2025	10 000	9 990	NC	9 990		179,51	S	290,10	4-juil.-19	AC
CRRH.06	CRRH-UEMOA 5.85% 2016-2026	10 000	9 592	NC	9 592		182,61	S	292,50	3-juil.-19	ACD
CRRH.07	CRRH-UEMOA 5.95% 2017-2029	9 167	9 075	NC	9 075.33		252,03	S	285,10	17-mai-19	AC
SHAF.03	SHELTER AFRIQUE 6.6% 2014-2021	4 000	4 000	NC	4 000		41,23	S	130,92	28-août-19	ACD
TOTAL						0	0				
OBLIGATIONS PRIVEES											
ORGT.01	ORAGROUP 6.75% 2013-2019	10 000	10 000	NC	10 000		265,18	S	337,50	4-juin-19	ACD
SIFC.01	SIFCA 6.90% 2013-2021	10 000	10 000	NC	10 000		483,53	A	676,20	8-août-19	ACD
SNLC.01	SENELEC 6,50% 2018-2025	10 000	10 000	NC	10 000		52,99	S	325,00	27-sept.-19	AC
TOTAL						0	0				
SUKUK ET TITRES ASSIMILES											
SUKCI.S1	SUKUK CI 5.75% 2015-2020	10 000	9 990	NC	9 990		190,07	S	290,69	28-juin-19	AC
SUKCI.S2	SUKUK CI 5.75% 2016-2023	10 000	10 000	NC	10 000		79,86	S	293,89	7-sept.-19	ACD
SUKSN.S2	SUKUK SN 6% 2016-2026	10 000	10 000	NC	10 000		150,00	S	301,67	26-juil.-19	ACD
SUKTG.S1	SUKUK TG 6.5% 2016-2026	10 000	10 000	NC	10 000		139,71	S	371,86	17-août-19	ACD
TOTAL						0	0				
TOTAL - Marché des obligations						936	9 224 000				

Légende :
 (*) Ex-Coupon couru (#)Cours de référence amorti / Coupon couru Ex-c (**)Ex-marge de profits
 Cours du jour: Ouv.: Ouverture Clôt.: Clôture Moy.: Moyen
 Type Amort: Type d'Amortissement IF: In Fine AC: Amortissement Constant AD: Amortissement Dégressif ACD: Amortissement Constant Différé
 Période: Périodicité de paiement des coupons A: Annuelle S: Semestrielle T: Trimestrielle
 Eché.: Échéance de paiement des intérêts
 Mentions: NC: Non Coté Ex-c: Ex-coupon ou Ex-droit SP: Suspendu

INFORMATIONS

OPERATIONS EN COURS

Emetteur	Opération
----------	-----------

AVIS

Entité	N°	Nature	Objet
--------	----	--------	-------

COMMUNIQUES

Emetteur	N°	Nature	Objet
----------	----	--------	-------

QUANTITES RESIDUELLES

MARCHE DES ACTIONS

Symbole	Titre	Quantité résiduelle à l'achat	Cours			Quantité résiduelle à la vente	Cours de Référence
			Achat /	Vente			
ABJC	SERVAIR ABIDJAN CI	1 015	1,750	/	1,820	599	1 820
BICC	BICI CI	8 680	4,300	/	4,500	976	4 300
BNBC	BERNABE CI	100	1,900	/	1,950	412	1 900
BOAB	BANK OF AFRICA BN	4	4,265	/	4,395	110	4 395
BOABF	BANK OF AFRICA BF	277	5,000	/	5,050	200	5 000
BOAC	BANK OF AFRICA CI	1 525	3,500	/	3,585	159	3 500
BOAM	BANK OF AFRICA ML	60	2,850	/	2,900	921	2 900
BOAN	BANK OF AFRICA NG	6	4,395	/	4,400	247	4 395
BOAS	BANK OF AFRICA SENEGAL	500	1,780	/	1,800	13 691	1 800
CABC	SICABLE CI	50	980	/	990	5 085	990
CBIBF	CORIS BANK INTERNATIONAL	10	7,355	/	7,750	2 629	7 750
CFAC	CFAO MOTORS CI	100	515	/	540	218	540
CIEC	CIE CI	100	1,250	/	1,290	134	1 290
ECOC	ECOBANK COTE D'IVOIRE	284	3,550	/	3,595	195	3 550
ETIT	ECOBANK TRANS. INCORP. TG	327 187	18	/	19	660 713	19
FTSC	FILTISAC CI	500	1,260	/	1,330	83	1 330
NEIC	NEI-CEDA CI			/	Marché	6 050	295
NSBC	NSIA BANQUE COTE D'IVOIRE	41	3,900	/	3,990	2 498	3 990
NTLC	NESTLE CI			/	945	10	950
ONTBF	ONATEL BF	28	4,450	/	4,455	176	4 455
ORGT	ORAGROUP TOGO	3	4,100	/	4,495	14 109	4 495
PALC	PALM CI	45	1,150	/			1 250
PRSC	TRACTAFRIC MOTORS CI			/	119,500	1	120 000
SAFC	SAFCA CI	150	235	/			230
SCRC	SUCRIVOIRE	10	870	/	900	168	900
SDCC	SODE CI	107	3,000	/	3,150	5	3 000
SDSC	BOLLORE	100	1,780	/	1,835	14 334	1 830
SEMC	CROWN SIEM CI	5	285	/	300	372	300
SGBC	SOCIETE GENERALE COTE D'IVOIRE	314	7,990	/	8,000	832	7 990
SHEC	VIVO ENERGY CI	647	1,100	/	1,150	255	1 100
SIBC	SOCIETE IVOIRIENNE DE BANQUE	175	2,775	/	2,795	25	2 800
SICC	SICOR CI			/	3,555	39	3 555
SIVC	AIR LIQUIDE CI	30	410	/	430	113	430
SLBC	SOLIBRA CI			/	37,000	10	37 000
SMBC	SMB CI	10	4,550	/			4 515
SNTS	SONATEL SN	48	19,200	/	19,350	207	19 350
SOGC	SOGB CI	380	2,200	/			2 200
SPHC	SAPH CI	26	2,200	/	2,300	922	2 200
STAC	SETAO CI	550	175	/	180	25 397	180
STBC	SITAB CI	4 004	1,215	/	1,230	2 190	1 230
SVOC	MOVIS CI			/	2,395	10	2 395
TTLC	TOTAL CI	780	1,510	/	1,560	915	1 510
TTLS	TOTAL SN	77	1,405	/	1,415	250	1 405
TTRC	TRITURAF CI-Ste en Liquidation			/			490
UNLC	UNILEVER CI			/	4,600	19	4 600
UNXC	UNIWAX CI	23	2,450	/	2,500	228	2 500

QUANTITES RESIDUELLES

MARCHE DES DROITS

Symbole	Titre	Quantité résiduelle à l'achat	Cours Achat / Vente	Quantité résiduelle à la vente	Cours de Référence
---------	-------	-------------------------------	---------------------	--------------------------------	--------------------

TROISIEME COMPARTIMENT - BRVM PETITES CAPITALISATIONS

Symbole	Titre	Quantité résiduelle à l'achat	Cours Achat / Vente	Quantité résiduelle à la vente	Cours de Référence
---------	-------	-------------------------------	---------------------	--------------------------------	--------------------

QUANTITES RESIDUELLES

MARCHE DES OBLIGATIONS

Symbole	Titre	Quantité résiduelle à l'achat	Cours Achat / Vente	Quantité résiduelle à la vente	Cours de Référence
ORGT.O1	ORAGROUP 6.75% 2013-2019		/ 9,999	200	10 000
SIFC.O1	SIFCA 6.90% 2013-2021		/		10 000
SNLC.O1	SENELEC 6,50% 2018-2025		/		10 000
EOM.O1	ETAT DU MALI 6.20% 2016-2023		/		8 333
EOM.O2	Etat du Mali 6.50% 2017-2024		/ 9,950	45	9 950
EOM.O3	ETAT DU MALI 6,50 % 2018-2025		/		9 800
EOS.O4	ETAT SENEGAL 6.70% 2012-2019		/		2 000
EOS.O5	ETAT SENEGAL 6.50% 2013-2023		/		10 000
EOS.O6	ETAT SENEGAL 6.50% 2014-2021	375	6,000 /		6 000
TPCI.O26	TPCI 5,95% 2017-2024 B		/		10 000
TPCI.O27	TPCI 6% 2017-2025		/		10 000
TPCI.O28	TPCI 6% 2018-2026		/		10 000
TPTG.O1	TPTG 6,90% 2018-2023		/		10 000
TPCI.O20	TPCI 5.85% 2015-2022		/		10 000
TPCI.O21	TPCI 6% 2016-2028		/ 10,000	3 397	10 000
TPCI.O22	TPCI 5.90% 2016-2026		/ 9,900	53 951	10 000
TPCI.O23	TPCI 5.90% 2016-2026		/		10 000
TPCI.O24	TPCI 6.25% 2017-2029		/ 10,000	800	10 000
TPCI.O25	TPCI 5,95% 2017-2024 A		/		10 000
TPBJ.O1	TPBJ 6.50% 2017-2027		/		10 000
TPBJ.O2	TPBJ 6.50% 2018-2025		/ 9,950	135	10 000
TPCI.O16	TPCI 6.55% 2014-2022		/ 9,995	18	9 999
TPCI.O17	TPCI 3% 2014-2024		/		10 000
TPCI.O18	TPCI 5.85% 2014-2021		/		9 999
TPCI.O19	TPCI 5.99% 2015-2025		/		10 000
EOS.O7	ETAT SENEGAL 6.30% 2015-2025		/		10 000
TPBF.O3	TPBF 6,50% 2013-2020		/		10 000
TPBF.O4	TPBF 6.50% 2017-2027		/ 9,940	100	9 940
TPBF.O5	TPBF 6,50% 2017-2024		/ 10,000	102	10 000
TPBF.O6	TPBF 6.50% 2018-2025		/ 9,940	105	10 000
TPBF.O7	TPBF 6,50% 2018-2025		/ 9,950	371	9 945
BIDC.O3	BIDC-EBID 6.50% 2014-2021		/		10 000
BIDC.O4	BIDC-EBID 6.10% 2017-2027		/ 9,900	2 487	9 800
BOAD.O12	BOAD 5.95% 2014-2021		/		9 950
CRRH.O1	CRRH-UEMOA 6.10% 2012-2022		/		10 000
CRRH.O2	CRRH-UEMOA 6.10% 2012-2024		/		10 000
CRRH.O3	CRRH-UEMOA 6% 2013-2023		/		10 000
CRRH.O4	CRRH-UEMOA 6% 2014-2024		/		9 950
CRRH.O5	CRRH-UEMOA 5.85% 2015-2025		/ 9,998	1 483	9 990
CRRH.O6	CRRH-UEMOA 5.85% 2016-2026		/		9 592
CRRH.O7	CRRH-UEMOA 5.95% 2017-2029		/ 9,167	214	9 075
SHAF.O3	SHELTER AFRIQUE 6.6% 2014-2021		/		4 000

SUKUK ET TITRES ASSIMILES

Symbole	Titre	Quantité résiduelle à l'achat	Cours Achat / Vente	Quantité résiduelle à la vente	Cours de Référence
SUKCI.S1	SUKUK CI 5.75% 2015-2020		/		9 990
SUKCI.S2	SUKUK CI 5.75% 2016-2023		/		10 000
SUKSN.S2	SUKUK SN 6% 2016-2026		/		10 000

vendredi 26 avril 2019

SUKTG.S1	SUKUK TG 6.5% 2016-2026		/			10 000
----------	-------------------------	--	---	--	--	--------

CALENDRIER DES ASSEMBLEES GENERALES

ANNEE : 2019

Société	Nature	Date	Heure	Lieu
NEI-CEDA CI	Ordinaire	29/05/2019	10:00:00	Hôtel TIAMA, Abidjan - Plateau
SODECI	Ordinaire	22/05/2019	14:00:00	Espace Events sis à Abidjan, Cocody 2 Plateaux, Boulevard Latrille
BOLLORE TRANSPORT & LOGISTICS	Ordinaire	09/05/2019	10:00:00	Salle Kodjo Eboucle du palais de la culture sis à treichville, Avenue Christiani à Abidjan
PALM CI	Ordinaire	09/05/2019	09:30:00	Salle de Conférence de la CRRAE-UEMOA, sise à Abidjan - Plateau
SAPH CI	Ordinaire	08/05/2019	09:30:00	Salle de Conférence de CRRAE-UEMOA (Versus Bank au Plateau)
SUCRIVOIRE	Ordinaire	03/05/2019	09:30:00	Auditorium de la CRRAE-UMOA sis Abidjan-Plateau (Rue Botreau Roussel)
SIB	Ordinaire	26/04/2019	09:00:00	Maison de l'Entreprise (CGECI), Abidjan-Plateau
CORIS BANK INTERNATIONAL	Mixte	25/04/2019	09:00:00	Hôtel SOPATEL Silmandé SA
ECOBANK TG	Ordinaire	25/04/2019	10:30:00	Salle de Conférence du Centre Panafricain Ecobank, 2365, Boulevard du Mono, Lomé, Togo
SOLIBRA	Ordinaire	24/04/2019	09:00:00	Espace CRISTAL 8, rue du Chevalier de Clieu Zone 4 C << Salle PLATINIUM >> ABIDJAN
BANK OF AFRICA BN	Mixte	23/04/2019	10:00:00	AZALAI Hôtel à Cotonou
BANK OF AFRICA ML	Ordinaire	20/04/2019	09:30:00	Hôtel SALAM à Bamako
BANK OF AFRICA SN	Ordinaire	19/04/2019	09:30:00	Immeuble Elan II, 2eme Etage, Route de Ngor, Zone 12, Almadies à Dakar
ONATEL BF	Mixte	18/04/2019	10:00:00	ROYAL BEACH HOTEL, OUAGADOUGOU
SONATEL	Ordinaire	17/04/2019	10:00:00	Centre International de Conférences Abdou DIOUF (CICAD) à Diamniaio, Dakar
ECOBANK CI	Ordinaire	16/04/2019	10:00:00	Espace Latrille Events sis à Abidjan Cocody Deux Plateaux sur le Boulevard Latrille
BANK OF AFRICA CI	Ordinaire	10/04/2019	10:00:00	Salle Jewels du Patronat Ivoirien (CGECI) à Abidjan Plateau
BANK OF AFRICA NG	Ordinaire	05/04/2019	10:00:00	Centre de formation de la BOA-NIGER (sise à BOA-Siège)
SICABLE	Ordinaire	05/04/2019	09:00:00	Hôtel AZALAI, Bld VGE à ABIDJAN
BANK OF AFRICA BF	Ordinaire	02/04/2019	10:00:00	Salle WAONGO I de l'hôtel LAICO à Ouaga 2000
SERVAIR ABIDJAN CI	Ordinaire	28/03/2019	10:00:00	Salle JEWELS de la Maison de l'Entreprise C.G.E.C.I sise au plateau

L'actualité de la BRVM sur nos plateformes digitales

Infos BRVM

Pour recevoir les informations boursières par SMS, souscrivez :



Côte d'Ivoire : *430#
Bénin : *430*15#



Côte d'Ivoire : #139#
Burkina Faso : *310#



Côte d'Ivoire : *431#
Niger : *512*9#
Togo : *310#

Site web

www.brvm.org



Application Mobile

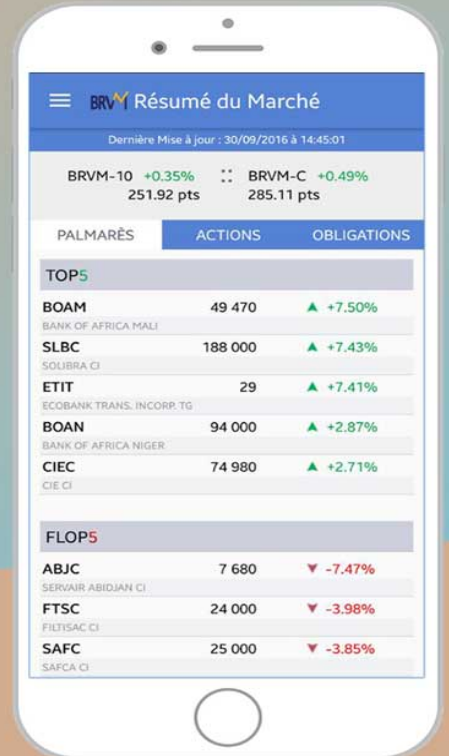

Disponible sur
 Google play
 Disponible sur
App Store

Nous suivre sur :

