

BRVM 10 157,03

Variation Jour ↑ 0,21 %Variation annuelle ↑ 1,73 %

BULLETIN OFFICIEL DE LA COTE

N° 101

vendredi 24 mai 2019

Site : www.brvm.org

BRVM Composite 163,89

Variation Jour ↓ -0,02 %Variation annuelle ↓ -4,85 %

Evolution des indices

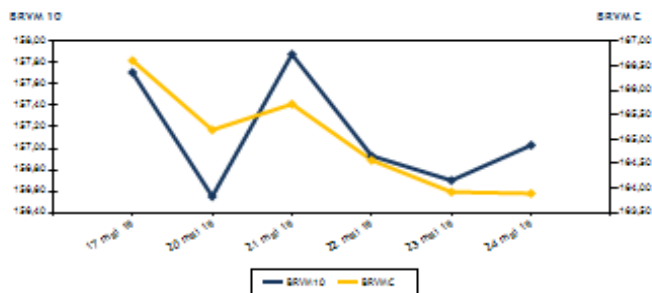

Volumes et valeurs transigés

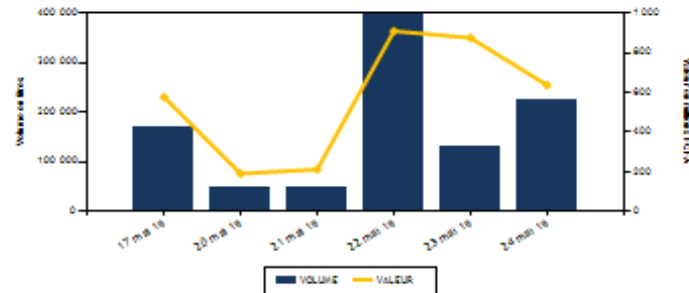

Actions	Niveau	Evol. Jour
Capitalisation boursière (FCFA)	4 880 545 688 659	-0,02 %
Capitalisation boursière - Droits (FCFA)	12 534 375	0,00 %
Volume échangé	223 842	154,57 %
Valeur transigée (FCFA)	627 014 392	34,36 %
Nombre de titres transigés	36	0,00 %
Nombre de titres en hausse	9	-10,00 %
Nombre de titres en baisse	15	-6,25 %
Nombre de titres inchangés	12	20,00 %

PLUS FORTES HAUSSES

Titres	Cours	Evol. Jour	Evol.
SOCIETE GENERALE COTE D'IVOIRE (SGBC)	8 795	3,47 %	18,85 %
CIE CI (CIEC)	1 430	3,25 %	-1,04 %
SODE CI (SDCC)	3 190	2,90 %	-17,89 %
SUCRIVOIRE (SCRC)	830	1,84 %	-12,63 %
CROWN SIEM CI (SEMC)	300	1,69 %	0,00 %

INDICES SECTORIELS

Base = 100 au 14 juin 1999	Nombre de sociétés	Valeur	Evol. Jour	Evol. annuelle	Volume	Valeur	PER moyen
BRVM - INDUSTRIE	12	46,18	-0,47 %	-19,36 %	36 019	41 669 110	18,76
BRVM - SERVICES PUBLICS	4	526,80	0,30 %	6,35 %	32 299	496 803 855	11,15
BRVM - FINANCES	15	59,15	-0,03 %	-12,19 %	143 044	65 949 672	6,36
BRVM - TRANSPORT	2	459,84	0,78 %	-5,48 %	879	1 662 835	9,88
BRVM - AGRICULTURE	5	91,69	0,28 %	-27,92 %	7 015	13 193 410	17,87
BRVM - DISTRIBUTION	7	253,18	-2,06 %	-5,47 %	4 586	7 735 510	9,87
BRVM - AUTRES SECTEURS	1	228,27	0,00 %	8,82 %	0	0	2,83
BRVM - PETITES CAPITALISATIONS	-	-	-	-	-	-	-

Indicateurs	1er et 2è Comp.	BRVM PC
PER moyen du marché	10,63	
Taux de rendement moyen du marché	8,63	
Taux de rentabilité moyen du marché	8,79	
Nombre de sociétés cotées	46	
Nombre de lignes obligataires	47	
Volume moyen annuel par séance	2 826,00	
Valeur moyenne annuelle par séance	5 172 624,57	

Définitions

Volume moyen annuel par séance	= Volume annuel échangé / nombre de séances
Valeur moyenne annuelle par séance	= Valeur annuelle échangée / nombre de séances
Ratio moyen de liquidité	= Moyenne des ratios de liquidité (Titres échangés / Volume des ordres de vente)
Ratio moyen de satisfaction	= Moyenne des ratios de satisfaction (Titres échangés / Volume des ordres d'achat)
Ratio moyen de tendance	

Obligations	Niveau	Evol. Jour
Capitalisation boursière (FCFA)	3 649 429 189 648	-0,39 %
Volume échangé	1 118	-97,31 %
Valeur transigée (FCFA)	11 155 630	-97,28 %
Nombre de titres transigés	5	-44,44 %
Nombre de titres en hausse	4	100,00 %
Nombre de titres en baisse	0	-100,00 %
Nombre de titres inchangés	1	0,00 %

PLUS FORTES BAISES

Titres	Cours	Evol. Jour	Evol.
VIVO ENERGY CI (SHEC)	930	-5,58 %	-1,59 %
CFAO MOTORS CI (CFAC)	525	-3,67 %	-17,97 %
SICABLE CI (CABC)	960	-3,03 %	-3,03 %
BANK OF AFRICA SENEGAL (BOAS)	1 750	-2,23 %	-13,37 %
BANK OF AFRICA ML (BOAM)	2 400	-2,04 %	-2,04 %

Indicateurs	1er et 2è Comp.	BRVM PC
Ratio moyen de liquidité	12,45	
Ratio moyen de satisfaction	16,65	
Ratio moyen de tendance	133,78	
Ratio moyen de couverture	74,75	
Taux de rotation moyen du marché	0,02	
Prime de risque du marché	3,41	
Nombre de SGI participantes	26	

Taux moyen de rotation	= moyenne des taux de rotation des actions cotées (volume transigé/capi flottante)
PER moyen du marché	= moyenne des PER des actions cotées ayant un PER positif
Taux de rendement moyen	
Taux de rentabilité moyen	= moyenne des taux de rendement des actions cotées ayant distribué un dividende



MARCHE DES ACTIONS

Symbole	Titre	Cours Précédent	Cours du jour		Variation jour	Séance de cotation		Cours Référence	Variation de l'année précédente	Dernier dividende payé		Rdt. Net	PER
			Ouv.	Clôt.		Volume	Valeur			Montant net	Date		
SECTEUR - INDUSTRIE		46,18	points		↓ -0,47 %								
CABC	SICABLE CI	990	960	960	-3,03 %	80	76 800	960	-3,03 %	100,00	31-mai-18	10,42 %	7,45
FTSC	FILTISAC CI	1 410	1 410	1 425	1,06 %	23 120	33 152 115	1 425	-32,78 %	161,27	16-août-18	11,32 %	11,94
NEIC	NEI-CEDA CI	230	NC	NC	0,00 %			230	35,29 %	9,00	28-juin-01		3,79
NTLC	NESTLE CI	970	NC	NC	0,00 %			970	-3,96 %	31,50	12-août-11		
SEMC	CROWN SIEM CI	295	300	300	1,69 %	5	1 500	300	0,00 %	16,92	29-sept.-17	5,64 %	50,52
SIVC	AIR LIQUIDE CI	405	400	400	-1,23 %	10 094	4 040 100	400	-25,23 %	63,00	29-sept.-17	15,75 %	
SLBC	SOLIBRA CI	31 700	NC	NC	0,00 %			31 700	-43,39 %	2 322,00	14-juin-18	7,32 %	39,99
SMBC	SMB CI	5 100	5 095	5 000	-1,96 %	180	905 700	5 000	2,56 %	450,00	29-août-18	9,00 %	4,95
STBC	SITAB CI	1 200	1 290	1 200	0,00 %	2 329	2 974 890	1 200	-34,60 %	206,20	19-juin-17	17,18 %	
TTRC	TRITURAF CI-Ste en Liquidation	490	SP	SP	0,00 %			490	0,00 %	1 440,00	19-juil.-02		
UNLC	UNILEVER CI	4 500	NC	NC	0,00 %			4 500	-29,02 %	1 233,00	9-juil.-12		
UNXC	UNIWAX CI	2 475	2 455	2 455	-0,81 %	211	518 005	2 455	20,94 %	173,70	13-juil.-18	7,08 %	12,69
TOTAL						36 019	41 669 110						18,76
SECTEUR - SERVICES PUBLICS		526,80	points		↑ 0,30 %								
CIEC	CIE CI	1 385	1 385	1 430	3,25 %	385	512 305	1 430	-1,04 %	31,95	20-juil.-18	2,23 %	16,24
ONTBF	ONATEL BF	4 605	4 680	4 650	0,98 %	3 515	16 294 370	4 650	12,05 %	363,96	6-juin-18	7,83 %	9,94
SDCC	SODE CI	3 100	3 295	3 190	2,90 %	206	678 140	3 190	-17,89 %	270,00	29-août-18	8,46 %	10,03
SNTS	SONATEL SN	17 000	17 010	17 000	0,00 %	28 193	479 319 040	17 000	6,25 %	1 500,00	14-mai-19	8,82 %	8,40
TOTAL						32 299	496 803 855						11,15
SECTEUR - FINANCES		59,15	points		↓ -0,03 %								
BICC	BICI CI	4 400	4 400	4 400	0,00 %	12	52 800	4 400	-44,30 %	213,56	2-juil.-18	4,85 %	7,90
BOAB	BANK OF AFRICA BN	3 490	3 465	3 465	-0,72 %	3 341	11 584 940	3 465	-17,50 %	416,00	22-mai-19	12,01 %	5,52
BOABF	BANK OF AFRICA BF	3 750	3 700	3 750	0,00 %	2 929	10 923 580	3 750	-27,88 %	366,00	2-mai-19	9,76 %	4,77
BOAC	BANK OF AFRICA CI	3 100	3 125	3 045	-1,77 %	435	1 340 325	3 045	-27,50 %	306,00	20-mai-19	10,05 %	5,21
BOAM	BANK OF AFRICA ML	2 450	2 590	2 400	-2,04 %	971	2 367 325	2 400	-2,04 %	271,00	15-mai-19	11,29 %	5,85
BOAN	BANK OF AFRICA NG	3 805	3 805	3 780	-0,66 %	223	846 520	3 780	-3,08 %	385,95	27-mai-19	10,21 %	6,41
BOAS	BANK OF AFRICA SENEGAL	1 790	1 790	1 750	-2,23 %	1 166	2 050 530	1 750	-13,37 %	160,00	2-mai-18	9,14 %	3,69
CBIBF	CORIS BANK INTERNATIONAL	7 790	7 635	7 730	-0,77 %	306	2 340 930	7 730	-11,10 %	336,00	5-juil.-18	4,35 %	10,08
ECOC	ECOBANK COTE D'IVOIRE	3 250	3 200	3 230	-0,62 %	7 729	23 276 125	3 230	-23,82 %	241,00	15-mai-19	7,46 %	8,59
ETIT	ECOBANK TRANS. INCORP. TG	17	17	17	0,00 %	122 886	2 096 562	17	-5,56 %	1,21	28-avr.-17	7,11 %	1,68
NSBC	NSIA BANQUE COTE D'IVOIRE	3 800	3 800	3 750	-1,32 %	66	248 500	3 750	-37,50 %	466,10	25-juin-18	12,43 %	7,12
ORGT	ORAGROUP TOGO	4 100	4 100	4 100	0,00 %	2	8 200	4 100					9,56
SAFC	SAFCA CI	275	NC	NC	0,00 %			275	27,91 %	23,04	29-juil.-11		
SGBC	SOCIETE GENERALE COTE D'IVOIR	8 500	8 500	8 795	3,47 %	49	417 090	8 795	18,85 %	585,00	17-juil.-18	6,65 %	6,54
SIBC	SOCIETE IVOIRIENNE DE BANQUE	2 900	2 875	2 865	-1,21 %	2 929	8 396 245	2 865	6,11 %	189,00	8-juin-18	6,60 %	6,17
TOTAL						143 044	65 949 672						6,36
SECTEUR - TRANSPORT		459,84	points		↑ 0,78 %								
SDSC	BOLLORE	1 875	1 860	1 890	0,80 %	879	1 662 835	1 890	-5,50 %	182,00	30-mai-18	9,63 %	9,88
SVOC	MOVIS CI	2 395	SP	SP	0,00 %			2 395	-4,20 %	270,00	5-juil.-99		

TOTAL

879

1 662 835

9,88

MARCHE DES ACTIONS

Symbole	Titre	Cours Précédent	Cours du jour		Variation jour	Séance de cotation		Cours Référence	Variation de l'année précédente	Dernier dividende payé		Rdt. Net	PER
			Ouv.	Clôt.		Volume	Valeur			Montant net	Date		
SECTEUR - AGRICULTURE		91,69	points		↑	0,28 %							
PALC	PALM CI	1 250	1 250	1 250	0,00 %	230	287 405	1 250	-34,21 %	253,47	24-sept.-18	20,28 %	
SCRC	SUCRIVOIRE	815	830	830	1,84 %	555	460 650	830	-12,63 %	72,00	28-sept.-18	8,67 %	
SICC	SICOR CI	3 560	NC	NC	0,00 %			3 560	-1,11 %	1 919,00	25-sept.-00		21,24
SOGC	SOGB CI	1 995	1 990	2 000	0,25 %	6 230	12 445 355	2 000	-12,47 %	432,00	23-juil.-18	21,60 %	14,51
SPHC	SAPH CI	2 300	NC	NC	0,00 %			2 300	-37,67 %	78,00	27-sept.-18	3,39 %	
TOTAL						7 015	13 193 410						17,87
SECTEUR - DISTRIBUTION		253,18	points		↓	-2,06 %							
ABJC	SERVAIR ABIDJAN CI	1 500	1 500	1 500	0,00 %	10	15 000	1 500	25,00 %	123,72	27-mai-19	8,25 %	10,84
BNBC	BERNABE CI	1 800	1 800	1 800	0,00 %	25	45 000	1 800	-25,00 %	63,00	25-juil.-18	3,50 %	7,23
CFAC	CFAO MOTORS CI	545	540	525	-3,67 %	462	244 670	525	-17,97 %	9,90	27-juil.-18	1,89 %	14,67
PRSC	TRACTAFRIC MOTORS CI	119 000	119 000	119 000	0,00 %	17	2 023 000	119 000	-4,02 %	3 839,00	31-août-18	3,23 %	9,46
SHEC	VIVO ENERGY CI	985	990	930	-5,58 %	753	706 685	930	-1,59 %	42,86	23-juil.-18	4,61 %	11,71
TTLC	TOTAL CI	1 415	1 415	1 415	0,00 %	3 187	4 509 755	1 415	4,43 %	103,45	28-sept.-18	7,31 %	7,73
TTLS	TOTAL SN	1 450	1 450	1 450	0,00 %	132	191 400	1 450	0,00 %	56,25	27-juil.-18	3,88 %	7,45
TOTAL						4 586	7 735 510						9,87
AUTRES SECTEURS		228,27	points		→	0,00 %							
STAC	SETAO CI	185	NC	NC	0,00 %			185	8,82 %				2,83
TOTAL						0	0						2,83
TOTAL - Marché des actions						223 842	627 014 392						

MARCHE DES DROITS

Symbole	Titre	Cours Précédent	Cours du jour		Variation jour	Séance de cotation		Cours Référence	Variation depuis l'origine	Parité	Periode de négociation	
			Ouv.	Clôt.		Volume	Valeur				Début	fin
SVOC.DS1	MOVIS CI DROIT PREF. SOUSCRIPT.							15		NO	24-mai-19	12-juin-19
TOTAL						0	0					
TOTAL - Marché des droits						0	0					

TROISIEME COMPARTIMENT - BRVM PETITES CAPITALISATIONS

Symbole	Titre	Cours Précédent	Cours du jour		Variation jour	Séance de cotation		Cours Référence	Variation depuis l'origine
			Ouv.	Clôt.		Volume	Valeur		
TOTAL									
TOTAL - 3ème Compartiment - BRVM PC									

Légende:
 (d) Ex-dividende
 Cours du jour: Ouv.: Ouverture Clôt.: Clôture Moy.: Moyen
 Mentions : NC: Non Coté Ex-c: Ex-coupon Ex-d: Ex-droit SP: Suspendu Val-T: Valeur Théorique
 PER = Cours / BNPA selon les données disponibles Rdt. Net: Rendement net (DNPA / Cours)
 Comp.: 1 - Premier Compartiment 2 - Second Compartiment 3 - Compartiment de croissance
 Ratio de liquidité = Titres échangés / Volume des ordres de vente
 : Progression de l'indice sectoriel : Stabilité de l'indice sectoriel : Recul de l'indice sectoriel

MARCHE DES OBLIGATIONS

Symbole	Titre	Valeur nominale	Cours Précédent	Cours du jour	Cours Référence	Séance de cotation	Coupon couru	Coupon d'intérêt	Eché.	Type Amort	
						Volume	Valeur	Montant net			
OBLIGATIONS D'ETAT											
EOM.01	ETAT DU MALI 6.20% 2016-2023	6 666	6 666	NC	6 666		1,13	413,29	23-mai-20	ACD	
EOM.02	Etat du Mali 6.50% 2017-2024	10 000	10 000	NC	10 000		60,38	650,00	20-avr.-20	AC	
EOM.03	ETAT DU MALI 6,50 % 2018-2025	10 000	9 800	NC	9 800		409,13	650,00	7-oct.-19	AC	
EOS.04	ETAT SENEGAL 6.70% 2012-2019	2 000	2 000	NC	2 000		59,11	134,00	14-déc.-19	ACD	
EOS.05	ETAT SENEGAL 6.50% 2013-2023	10 000	10 000	NC	10 000		206,49	325,00	29-juil.-19	ACD	
EOS.06	ETAT SENEGAL 6.50% 2014-2021 (*)	6 000	6 000	NC	6 000		223,73	227,50	27-mai-19	ACD	
EOS.07	ETAT SENEGAL 6.30% 2015-2025 (*)	10 000	10 000	NC	10 000		315,83	317,59	25-mai-19	ACD	
TPBF.03	TPBF 6,50% 2013-2020	10 000	10 000	NC	10 000		316,02	325,00	29-mai-19	ACD	
TPBF.04	TPBF 6.50% 2017-2027	10 000	9 930	NC	9 930		201,23	322,33	31-juil.-19	ACD	
TPBF.05	TPBF 6,50% 2017-2024	10 000	10 000	NC	10 000		260,71	325,00	29-juin-19	ACD	
TPBF.06	TPBF 6.50% 2018-2025	10 000	10 000	NC	10 000		302,74	324,11	5-juin-19	ACD	
TPBF.07	TPBF 6,50% 2018-2025	10 000	9 850	9 999	9 999	70	699 930	15,90	325,00	15-nov.-19	AC
TPBJ.01	TPBJ 6.50% 2017-2027	10 000	10 000	10 000	10 000	510	5 100 000	83,47	650,00	7-avr.-20	ACD
TPBJ.02	TPBJ 6.50% 2018-2025	10 000	9 900	10 000	10 000	360	3 578 100	316,02	325,00	29-mai-19	AC
TPCI.016	TPCI 6.55% 2014-2022	10 000	10 000	NC	10 000		7,16	655,00	20-mai-20	ACD	
TPCI.017	TPCI 3% 2014-2024	10 000	10 000	NC	10 000		128,57	150,00	19-juin-19	ACD	
TPCI.018	TPCI 5.85% 2014-2021	10 000	9 999	NC	9 999		250,71	292,50	19-juin-19	ACD	
TPCI.019	TPCI 5.99% 2015-2025	10 000	10 000	NC	10 000		16,37	599,00	14-mai-20	ACD	
TPCI.020	TPCI 5.85% 2015-2022	10 000	10 000	NC	10 000		78,32	292,50	5-oct.-19	ACD	
TPCI.021	TPCI 6% 2016-2028	10 000	10 000	NC	10 000		75,41	600,00	8-avr.-20	ACD	
TPCI.022	TPCI 5.90% 2016-2026	10 000	9 775	NC	9 775		554,44	590,00	15-juin-19	ACD	
TPCI.023	TPCI 5.90% 2016-2026	10 000	10 000	NC	10 000		303,89	590,00	17-nov.-19	ACD	
TPCI.024	TPCI 6.25% 2017-2029	10 000	10 000	NC	10 000		92,21	312,50	30-sept.-19	ACD	
TPCI.025	TPCI 5,95% 2017-2024 A	10 000	9 950	NC	9 950		48,77	297,50	24-oct.-19	ACD	
TPCI.026	TPCI 5,95% 2017-2024 B	10 000	10 000	NC	10 000		22,64	297,50	10-nov.-19	ACD	
TPCI.027	TPCI 6% 2017-2025	10 000	10 000	NC	10 000		240,66	300,00	29-juin-19	ACD	
TPCI.028	TPCI 6% 2018-2026	10 000	10 000	NC	10 000		484,93	600,00	2-août-19	ACD	
TPCI.029	TPCI 6% 2018-2026	10 000	10 000	NC	10 000		356,71	600,00	19-oct.-19	ACD	
TPTG.01	TPTG 6,90% 2018-2023	10 000	9 900	9 950	9 950	48	477 600	224,92	345,00	26-juil.-19	AC
TOTAL						988	9 855 630				
OBLIGATIONS REGIONALES											
BIDC.03	BIDC-EBID 6.50% 2014-2021	10 000	10 000	NC	10 000		100,68	325,00	28-sept.-19	ACD	
BIDC.04	BIDC-EBID 6.10%2017-2027	10 000	9 800	NC	9 800		571,56	610,00	16-juin-19	ACD	
BOAD.012	BOAD 5.95% 2014-2021	10 000	9 950	NC	9 950		242,89	595,00	26-déc.-19	ACD	
CRRH.01	CRRH-UEMOA 6.10% 2012-2022	10 000	9 980	NC	9 980		168,51	305,00	13-août-19	AC	
CRRH.02	CRRH-UEMOA 6.10% 2012-2024	10 000	10 000	NC	10 000		214,01	305,00	17-juil.-19	AC	
CRRH.03	CRRH-UEMOA 6% 2013-2023	10 000	10 000	NC	10 000		45,90	300,00	26-oct.-19	AC	
CRRH.04	CRRH-UEMOA 6% 2014-2024	10 000	9 950	NC	9 950		239,01	300,00	30-juin-19	AC	
CRRH.05	CRRH-UEMOA 5.85% 2015-2025	10 000	9 995	NC	9 995		224,38	290,10	4-juil.-19	AC	
CRRH.06	CRRH-UEMOA 5.85% 2016-2026	10 000	10 000	NC	10 000		227,86	292,50	3-juil.-19	ACD	
CRRH.07	CRRH-UEMOA 5.95% 2017-2029	8 750	8 663	NC	8 662.50		9,90	260,31	17-nov.-19	AC	
SHAF.03	SHELTER AFRIQUE 6.6% 2014-2021	4 000	4 000	NC	4 000		61,48	130,92	28-août-19	ACD	
TOTAL						0	0				
OBLIGATIONS PRIVEES											
ORGT.01	ORAGROUP 6.75% 2013-2019	10 000	9 880	NC	9 880		317,10	337,50	4-juin-19	ACD	
SIFC.01	SIFCA 6.90% 2013-2021	10 000	10 000	NC	10 000		535,40	676,20	8-août-19	ACD	
SNLC.01	SENELEC 6,50% 2018-2025	10 000	9 950	10 000	10 000	130	1 300 000	102,45	325,00	27-sept.-19	AC
TOTAL						130	1 300 000				
SUKUK ET TITRES ASSIMILES											
SUKCI.S1	SUKUK CI 5.75% 2015-2020	10 000	9 990	NC	9 990		234,79	290,69	28-juin-19	AC	
SUKCI.S2	SUKUK CI 5.75% 2016-2023	10 000	10 000	NC	10 000		124,58	293,89	7-sept.-19	ACD	
SUKSN.S2	SUKUK SN 6% 2016-2026	10 000	10 000	NC	10 000		196,67	301,67	26-juil.-19	ACD	
SUKTG.S1	SUKUK TG 6.5% 2016-2026	10 000	10 000	NC	10 000		197,23	371,86	17-août-19	ACD	
TOTAL						0	0				

TOTAL - Marché des obligations

1 118 11 155 630

Légende :

(##) (*) Ex-Coupon couru (##)Cours de référence amorti / Coupon couru Ex-c (**)Ex-marge de profits
 Cours du jour: Ouv.: Ouverture Clôt.: Clôture Moy.: Moyen
 Type Amort: Type d'Amortissement IF: In Fine AC: Amortissement Constant AD: Amortissement Dégressif ACD: Amortissement Constant Différé
 Période: Périodicité de paiement des coupons A: Annuelle S: Semestrielle T: Trimestrielle
 Eché.: Échéance de paiement des intérêts
 Mentions: NC: Non Coté Ex-c: Ex-coupon ou Ex-droit SP: Suspendu

INFORMATIONS

OPERATIONS EN COURS

Emetteur	Opération
MOVIS CI	Négociation du Droit Préférentiel de Souscription du 24 mai au 12 juin 2019
TPCI	Emprunt obligataire "TPCI 5,95 % 2018-2025" - Première cotation le 28/05/2019

AVIS

Entité	N°	Nature	Objet
--------	----	--------	-------

COMMUNIQUES

Emetteur	N°	Nature	Objet
CIE CI	20190524-2	Communiqué-Avis de Convocation	Avis de convocation et projet de résolutions - AGO - CIE CI
SGB CI	20190524	Communiqué-Avis de Convocation	Avis de convocation à l'Assemblée Générale Mixte - SGCI
BERNABE CI	20190524-1	Communiqué-Avis de Convocation	Avis de convocation à l'Assemblée Générale Ordinaire - BERNABE CI

QUANTITES RESIDUELLES

MARCHE DES ACTIONS

Symbole	Titre	Quantité résiduelle à l'achat	Cours Achat / Vente		Quantité résiduelle à la vente	Cours de Référence
ABJC	SERVAIR ABIDJAN CI		/	1,495	20	1 500
BICC	BICI CI	65	4,200	/ 4,400	231	4 400
BNBC	BERNABE CI	10	1,665	/ 1,800	66	1 800
BOAB	BANK OF AFRICA BN	174	3,460	/ 3,465	365	3 465
BOABF	BANK OF AFRICA BF	1 725	3,700	/ 3,800	57	3 750
BOAC	BANK OF AFRICA CI	54	3,005	/ 3,040	20	3 045
BOAM	BANK OF AFRICA ML	45	2,400	/ 2,445	20	2 400
BOAN	BANK OF AFRICA NG	4 000	3,655	/ 3,775	50	3 780
BOAS	BANK OF AFRICA SENEGAL	512	1,750	/ 1,780	4	1 750
CABC	SICABLE CI	1 535	960	/ 965	28	960
CBIBF	CORIS BANK INTERNATIONAL	1	7,730	/ 7,740	2 512	7 730
CFAC	CFAO MOTORS CI	1 386	525	/ 545	60	525
CIEC	CIE CI	13	1,400	/ 1,430	99	1 430
ECOC	ECOBANK COTE D'IVOIRE	100	3,200	/ 3,230	86	3 230
ETIT	ECOBANK TRANS. INCORP. TG	673 923	17	/ 18	1 294 827	17
FTSC	FILTISAC CI	400	1,410	/ 1,425	312	1 425
NEIC	NEI-CEDA CI		/	245	5 393	230
NSBC	NSIA BANQUE COTE D'IVOIRE	1 959	3,750	/ 3,800	66	3 750
N TLC	NESTLE CI		/	965	2 413	970
ONTBF	ONATEL BF	210	4,650	/ 4,680	60	4 650
ORGT	ORAGROUP TOGO	110	4,000	/ 4,100	4 762	4 100
PALC	PALM CI	20	1,215	/ 1,250	644	1 250
PRSC	TRACTAFRIC MOTORS CI	5	119,000	/		119 000
SAFC	SAFCA CI	365	275	/		275
SCRC	SUCRIVOIRE	155	830	/ 850	2 584	830
SDCC	SODE CI	70	3,050	/ 3,190	4	3 190
SDSC	BOLLORE	175	1,875	/ 1,890	2 130	1 890
SEMC	CROWN SIEM CI	55	295	/ 300	272	300
SGBC	SOCIETE GENERALE COTE D'IVOIR	20	8,505	/ 8,795	175	8 795
SHEC	VIVO ENERGY CI	379	930	/ 940	1 172	930
SIBC	SOCIETE IVOIRIENNE DE BANQUE	41	2,800	/ 2,870	1 536	2 865
SICC	SICOR CI		/	3,480	2	3 560
SIVC	AIR LIQUIDE CI	2 906	400	/ 405	1 192	400
SLBC	SOLIBRA CI		/	31,700	3	31 700
SMBC	SMB CI	48	4,850	/ 5,000	270	5 000
SNTS	SONATEL SN	16	16,995	/ 17,000	2 275	17 000
SOGC	SOGB CI	8	2,000	/		2 000
SPHC	SAPH CI	95	2,180	/		2 300
STAC	SETAO CI	447	185	/ 190	33	185
STBC	SITAB CI	120	1,200	/		1 200
SVOC	MOVIS CI		/			2 395
TTLC	TOTAL CI	9 046	1,415	/ 1,430	15 659	1 415
TTLS	TOTAL SN	50	1,430	/ 1,450	628	1 450
TTRC	TRITURAF CI-Ste en Liquidation		/			490
UNLC	UNILEVER CI	8	4,225	/ 4,500	49	4 500
UNXC	UNIWAX CI	4	2,455	/ 2,475	3 373	2 455

QUANTITES RESIDUELLES

MARCHE DES DROITS

Symbole	Titre	Quantité résiduelle à l'achat	Cours Achat / Vente	Quantité résiduelle à la vente	Cours de Référence
SVOC.DS1	MOVIS CI DROIT PREF. SOUSSCRIPT.		/		15

TROISIEME COMPARTIMENT - BRVM PETITES CAPITALISATIONS

Symbole	Titre	Quantité résiduelle à l'achat	Cours Achat / Vente	Quantité résiduelle à la vente	Cours de Référence
---------	-------	-------------------------------	---------------------	--------------------------------	--------------------

QUANTITES RESIDUELLES
MARCHE DES OBLIGATIONS

Symbole	Titre	Quantité résiduelle à l'achat	Cours Achat / Vente	Quantité résiduelle à la vente	Cours de Référence
ORGT.O1	ORAGROUP 6.75% 2013-2019		/		9 880
SIFC.O1	SIFCA 6.90% 2013-2021		/		10 000
SNLC.O1	SENELEC 6,50% 2018-2025		/ 10,000	100	10 000
EOM.O1	ETAT DU MALI 6.20% 2016-2023		/ 6,666	29	6 666
EOM.O2	Etat du Mali 6.50% 2017-2024		/ 10,000	9	10 000
EOM.O3	ETAT DU MALI 6,50 % 2018-2025		/		9 800
EOS.O4	ETAT SENEGAL 6.70% 2012-2019		/		2 000
EOS.O5	ETAT SENEGAL 6.50% 2013-2023		/ 10,000	69	10 000
EOS.O6	ETAT SENEGAL 6.50% 2014-2021	365	5,000 /		6 000
TPCI.O26	TPCI 5,95% 2017-2024 B		/		10 000
TPCI.O27	TPCI 6% 2017-2025		/		10 000
TPCI.O28	TPCI 6% 2018-2026		/		10 000
TPCI.O29	TPCI 6% 2018-2026		/ 10,000	18	10 000
TPTG.O1	TPTG 6,90% 2018-2023	7	9,900 / 9,950	8	9 950
TPCI.O20	TPCI 5.85% 2015-2022		/		10 000
TPCI.O21	TPCI 6% 2016-2028		/ 10,000	17 527	10 000
TPCI.O22	TPCI 5.90% 2016-2026		/ 9,900	54 015	9 775
TPCI.O23	TPCI 5.90% 2016-2026		/		10 000
TPCI.O24	TPCI 6.25% 2017-2029		/ 10,000	800	10 000
TPCI.O25	TPCI 5,95% 2017-2024 A		/ 10,000	1 000	9 950
TPBJ.O1	TPBJ 6.50% 2017-2027	1	10,000 /		10 000
TPBJ.O2	TPBJ 6.50% 2018-2025		/		10 000
TPCI.O16	TPCI 6.55% 2014-2022		/		10 000
TPCI.O17	TPCI 3% 2014-2024		/		10 000
TPCI.O18	TPCI 5.85% 2014-2021		/		9 999
TPCI.O19	TPCI 5.99% 2015-2025		/		10 000
EOS.O7	ETAT SENEGAL 6.30% 2015-2025		/		10 000
TPBF.O3	TPBF 6,50% 2013-2020		/		10 000
TPBF.O4	TPBF 6.50% 2017-2027		/ 9,940	132	9 930
TPBF.O5	TPBF 6,50% 2017-2024		/		10 000
TPBF.O6	TPBF 6.50% 2018-2025		/ 10,000	73	10 000
TPBF.O7	TPBF 6,50% 2018-2025	196	9,850 / 10,000	6	9 999
BIDC.O3	BIDC-EBID 6.50% 2014-2021		/		10 000
BIDC.O4	BIDC-EBID 6.10%2017-2027		/ 9,900	1 829	9 800
BOAD.O12	BOAD 5.95% 2014-2021		/		9 950
CRRH.O1	CRRH-UEMOA 6.10% 2012-2022		/		9 980
CRRH.O2	CRRH-UEMOA 6.10% 2012-2024		/		10 000
CRRH.O3	CRRH-UEMOA 6% 2013-2023		/		10 000
CRRH.O4	CRRH-UEMOA 6% 2014-2024		/		9 950
CRRH.O5	CRRH-UEMOA 5.85% 2015-2025		/ 9,989	567	9 995
CRRH.O6	CRRH-UEMOA 5.85% 2016-2026		/		10 000
CRRH.O7	CRRH-UEMOA 5.95% 2017-2029		/		8 663
SHAF.O3	SHELTER AFRIQUE 6.6% 2014-2021		/		4 000

SUKUK ET TITRES ASSIMILES

Symbole	Titre	Quantité résiduelle à l'achat	Cours Achat / Vente	Quantité résiduelle à la vente	Cours de Référence
SUKCI.S1	SUKUK CI 5.75% 2015-2020		/		9 990
SUKCI.S2	SUKUK CI 5.75% 2016-2023		/		10 000

vendredi 24 mai 2019

SUKSN.S2	SUKUK SN 6% 2016-2026			/				10 000
SUKTG.S1	SUKUK TG 6.5% 2016-2026			/				10 000

CALENDRIER DES ASSEMBLEES GENERALES

ANNEE : 2019

Société	Nature	Date	Heure	Lieu
BERNABE CI	Ordinaire	27/06/2019	11:00:00	Salle de conférence GEWELS de la CGECI au plateau
CIE CI	Ordinaire	26/06/2019	10:00:00	Patinoire du Sofitel Abidjan Hôtel Ivoire
SOGB	Ordinaire	14/06/2019	11:00:00	Salle de conférence de l'immeuble CRRAE-UMOA, Abidjan Plateau
CFAO MOTORS CI	Mixte	11/06/2019	09:00:00	Siège social sis à Abidjan, 117, Boulevard de Marseille
SGB CI	Mixte	11/06/2019	09:00:00	Espace Events sis à Abidjan, Cocody 2 Plateaux, Boulevard Latrille
NEI-CEDA CI	Ordinaire	29/05/2019	10:00:00	Hôtel TIAMA, Abidjan - Plateau
NSBC	Ordinaire	28/05/2019	10:00:00	Espace Latrille Event sis à Abidjan-Cocody, Deux Plateaux, Boulevard Latrille
ORAGROUP	Ordinaire	23/05/2019	10:00:00	Salle des Fêtes du Sofitel Abidjan, Hôtel Ivoire située au bBoulevard Hassan II
SODECI	Ordinaire	22/05/2019	14:00:00	Espace Events sis à Abidjan, Cocody 2 Plateaux, Boulevard Latrille
PALM CI	Ordinaire	09/05/2019	09:30:00	Salle de Conférence de la CRRAE-UEMOA, sise à Abidjan - Plateau
BOLLORE TRANSPORT & LOGISTICS	Ordinaire	09/05/2019	10:00:00	Salle Kodjo Eboucle du palais de la culture sis à treichville, Avenue Christiani à Abidjan
SAPH CI	Ordinaire	08/05/2019	09:30:00	Salle de Conférence de CRRAE-UEMOA (Versus Bank au Plateau)
SUCRIVOIRE	Ordinaire	03/05/2019	09:30:00	Auditorium de la CRRAE-UMOA sis Abidjan-Plateau (Rue Botreau Roussel)
SIB	Ordinaire	26/04/2019	09:00:00	Maison de l'Entreprise (CGECI), Abidjan-Plateau
CORIS BANK INTERNATIONAL	Mixte	25/04/2019	09:00:00	Hôtel SOPATEL Silmandé SA
ECOBANK TG	Ordinaire	25/04/2019	10:30:00	Salle de Conférence du Centre Panafricain Ecobank, 2365, Boulevard du Mono, Lomé, Togo
SOLIBRA	Ordinaire	24/04/2019	09:00:00	Espace CRISTAL 8, rue du Chevalier de Clieu Zone 4 C << Salle PLATINIUM >> ABIDJAN
BANK OF AFRICA BN	Mixte	23/04/2019	10:00:00	AZALAI Hôtel à Cotonou
BANK OF AFRICA ML	Ordinaire	20/04/2019	09:30:00	Hôtel SALAM à Bamako
BANK OF AFRICA SN	Ordinaire	19/04/2019	09:30:00	Immeuble Elan II, 2eme Etage, Route de Ngor, Zone 12, Almadies à Dakar
ONATEL BF	Mixte	18/04/2019	10:00:00	ROYAL BEACH HOTEL, OUAGADOUGOU
SONATEL	Ordinaire	17/04/2019	10:00:00	Centre International de Conférences Abdou DIOUF (CICAD) à Diamniaio, Dakar
ECOBANK CI	Ordinaire	16/04/2019	10:00:00	Espace Latrille Events sis à Abidjan Cocody Deux Plateaux sur le Boulevard Latrille
BANK OF AFRICA CI	Ordinaire	10/04/2019	10:00:00	Salle Jewels du Patronat Ivoirien (CGECI) à Abidjan Plateau
BANK OF AFRICA NG	Ordinaire	05/04/2019	10:00:00	Centre de formation de la BOA-NIGER (sise à BOA-Siège)
SICABLE	Ordinaire	05/04/2019	09:00:00	Hôtel AZALAI, Bld VGE à ABIDJAN
BANK OF AFRICA BF	Ordinaire	02/04/2019	10:00:00	Salle WAONGO I de l'hôtel LAICO à Ouaga 2000
SERVAIR ABIDJAN CI	Ordinaire	28/03/2019	10:00:00	Salle JEWELS de la Maison de l'Entreprise C.G.E.C.I sise au plateau

L'actualité de la BRVM sur nos plateformes digitales

Infos BRVM

Pour recevoir les informations boursières par SMS, souscrivez :



Côte d'Ivoire : *430#
Bénin : *430*15#



Côte d'Ivoire : #139#
Burkina Faso : *310#



Côte d'Ivoire : *431#
Niger : *512*9#
Togo : *310#

Site web

www.brvm.org



Application Mobile

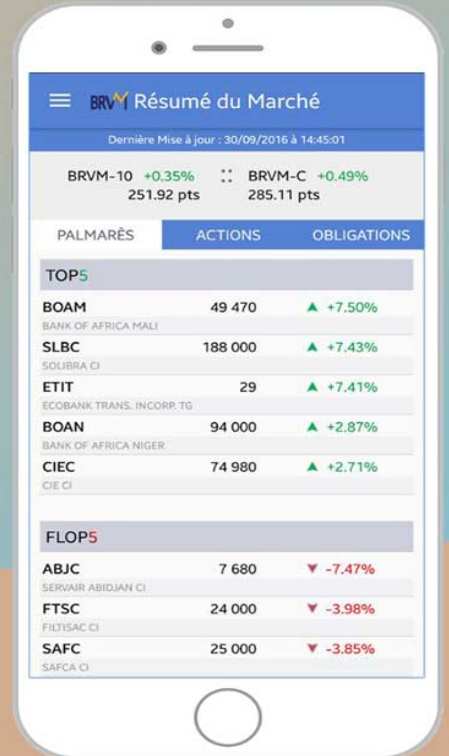

Disponible sur Google play

Disponible sur App Store

Nous suivre sur :

