

<b>BRVM 10</b>	<b>155,77</b>
Variation Jour	↓ -0,73 %
Variation annuelle	↑ 0,91 %



# BULLETIN OFFICIEL DE LA COTE

N° 104

mercredi 29 mai 2019

Site : www.brvm.org

<b>BRVM Composite</b>	<b>162,74</b>
Variation Jour	↓ -0,62 %
Variation annuelle	↓ -5,52 %

Evolution des indices

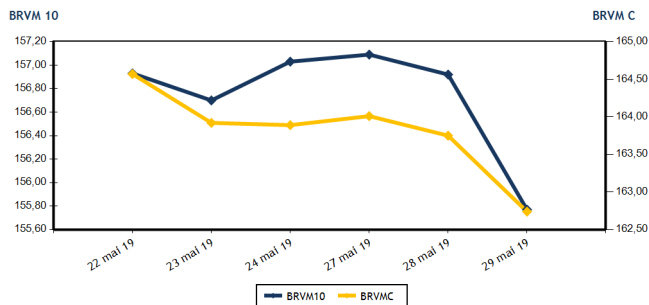

Volumes et valeurs transigés

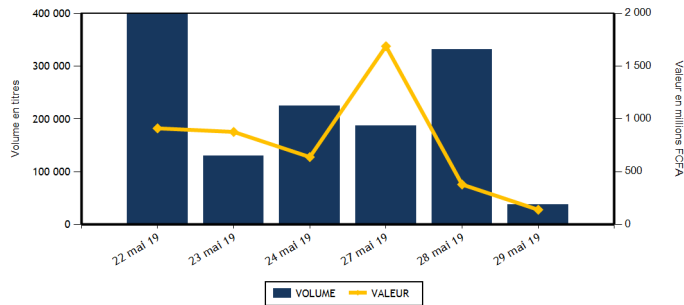

Actions	Niveau	Evol. Jour
Capitalisation boursière (FCFA)(Actions & Droits)	4 846 300 655 416	-0,62 %
Volume échangé	35 983	-88,53 %
Valeur transigée (FCFA)	133 570 970	-34,08 %
Nombre de titres transigés	36	-7,69 %
Nombre de titres en hausse	4	-63,64 %
Nombre de titres en baisse	18	5,88 %
Nombre de titres inchangés	14	27,27 %

Obligations	Niveau	Evol. Jour
Capitalisation boursière (FCFA)	3 628 270 149 648	0,00 %
Volume échangé	2 136	-87,76 %
Valeur transigée (FCFA)	5 360 000	-96,94 %
Nombre de titres transigés	3	200,00 %
Nombre de titres en hausse	0	-100,00 %
Nombre de titres en baisse	0	
Nombre de titres inchangés	3	

**PLUS FORTES HAUSSES**

Titres	Cours	Evol. Jour	Evol. annuelle
SAPH CI (SPHC)	2 550	6,25 %	-30,89 %
BERNABE CI (BNBC)	1 850	1,65 %	-22,92 %
ECOBANK COTE D'IVOIRE (ECOC)	3 200	0,31 %	-24,53 %
SONATEL SN (SNTS)	17 000	0,29 %	6,25 %

**PLUS FORTES BAISES**

Titres	Cours	Evol. Jour	Evol. annuelle
ONATEL BF (ONTBF)	4 095	-10,00 %	-1,33 %
SICABLE CI (CABC)	905	-7,65 %	-8,59 %
SITAB CI (STBC)	1 200	-6,98 %	-34,60 %
BANK OF AFRICA SENEGAL (BOAS)	1 600	-5,88 %	-20,79 %
SETAO CI (STAC)	175	-2,78 %	2,94 %

**INDICES SECTORIELS**

Base = 100 au 14 juin 1999	Nombre de sociétés	Valeur	Evol. Jour	Evol. annuelle	Volume	Valeur	PER moyen
BRVM - INDUSTRIE	12	45,48	-1,07 %	-20,59 %	2 681	3 247 610	18,62
BRVM - SERVICES PUBLICS	4	517,01	-1,23 %	4,37 %	5 812	70 195 925	10,76
BRVM - FINANCES	15	59,11	-0,14 %	-12,25 %	6 476	23 995 650	6,29
BRVM - TRANSPORT	2	450,29	-0,53 %	-7,44 %	15 522	28 721 225	9,68
BRVM - AGRICULTURE	5	95,47	2,41 %	-24,94 %	2 812	3 614 640	17,08
BRVM - DISTRIBUTION	7	258,10	-0,63 %	-3,63 %	2 605	3 782 795	10,01
BRVM - AUTRES SECTEURS	1	215,93	-2,78 %	2,94 %	75	13 125	2,68
BRVM - PETITES CAPITALISATIONS	-	-	-	-	-	-	-

Indicateurs	1er et 2è Comp.	BRVM PC
PER moyen du marché	10,50	
Taux de rendement moyen du marché	8,68	
Taux de rentabilité moyen du marché	8,41	
Nombre de sociétés cotées	46	
Nombre de lignes obligataires	47	
Volume moyen annuel par séance	2 800,00	
Valeur moyenne annuelle par séance	5 251 556,54	

Indicateurs	1er et 2è Comp.	BRVM PC
Ratio moyen de liquidité	1,37	
Ratio moyen de satisfaction	3,46	
Ratio moyen de tendance	252,43	
Ratio moyen de couverture	39,61	
Taux de rotation moyen du marché	0,00	
Prime de risque du marché	3,52	
Nombre de SGI participantes	25	

**Définitions**

Volume moyen annuel par séance = Volume annuel échangé / nombre de séances  
 Valeur moyenne annuelle par séance = Valeur annuelle échangée / nombre de séances  
 Ratio moyen de liquidité = Moyenne des ratios de liquidité (Titres échangés / Volume des ordres de vente)  
 Ratio moyen de satisfaction = Moyenne des ratios de satisfaction (Titres échangés / Volume des ordres d'achat)  
 Ratio moyen de tendance = Moyenne des ratios de tendance (Volume des ordres d'achat / Volume des ordres de vente)  
 Ratio moyen de couverture = Moyenne des ratios de couverture (Volume des ordres de vente / Volume des ordres d'achat)

Taux moyen de rotation = moyenne des taux de rotation des actions cotées (volume transigé/capi flottante)  
 PER moyen du marché = moyenne des PER des actions cotées ayant un PER positif  
 Taux de rendement moyen = moyenne des taux de rendement des actions cotées ayant distribué un dividende  
 Taux de rentabilité moyen = moyenne des taux de rentabilité des actions cotées  
 Prime de risque du marché = (1 / le PER moyen du marché) - le taux de référence actuel des emprunts d'Etat

  
**BENIN**  
Chambre de Commerce et d'Industrie du Bénin  
Avenue Charles de Gaulle - Cotonou  
BP 17000 Cotonou  
Tel : (229) 21 31 21 26  
Fax : (229) 21 31 28 17

  
**BURKINA FASO**  
Chambre de Commerce et d'Industrie  
18 Boulevard  
BP 1501 Ouagadougou 01  
Tel : (226) 20 30 87 19  
Fax : (226) 20 30 87 19

  
**CÔTE D'IVOIRE**  
Bourse Régionale des Valeurs Mobilières  
Palais, 18 Avenue Joseph ANOMA  
CI 09 3803 Abidjan 01  
Tel : (225) 20 31 50 50  
Fax : (225) 20 32 43 72

  
**GUINÉE-BISSAU**  
Chambre de Commerce, d'Industrie,  
d'Artisanat et des Services de Guinée-Bissau,  
Avenue Parreia Pereira  
CP 10 Bissau  
Tel : (246) 209 18 02 Fax : (246) 209 18 02

  
**MALI**  
Investir SONAFI, AG 2000 Bamako  
BP 6 2000 Bamako  
Tel : (223) 44 96 18 18  
Fax : (223) 44 96 18 11

  
**NIGER**  
Chambre de Commerce, d'Industrie et d'Artisanat  
du Niger - Centre de la communication  
BP 17 2000 Niamey  
Tel : (227) 20 73 90 82  
Fax : (227) 20 73 98 47

  
**SENEGAL**  
7 rue Jean Métais  
BP 18523 Dakar - Pétite  
Tel : (221) 33 821 15 16  
Fax : (221) 33 821 15 06

  
**TOGO**  
4991, Boulevard G. GNANSSOURE Eyadéma,  
Bordj-Boulevard 502 Sogou  
BP 73823 Lomé  
Tel : (228) 22 25 23 16  
Fax : (228) 22 25 23 41

**BRVM - BOURSE REGIONALE DES VALEURS MOBILIERES**  
BRVM - Société Anonyme au capital de 3.062.040.000 CFA - RC : CI - ABJ - 1997 - B - 208435 - CC : 9819725 - E  
Siège Social : Abidjan - CÔTE D'IVOIRE. Adresse : 18, Rue Joseph ANOMA (Rue des Banques) - Abidjan  
Tél : +225 20 32 66 85 / 86, Fax : +225 20 32 66 84, Mail : brvm@brvm.org, Site Web : www.brvm.org

**MARCHE DES ACTIONS**

Symbole	Titre	Cours Précédent	Cours du jour		Variation jour	Séance de cotation		Cours Référence	Variation de l'année précédente	Dernier dividende payé		Rdt. Net	PER
			Ouv.	Clôt.		Volume	Valeur			Montant net	Date		
<b>SECTEUR - INDUSTRIE</b>		<b>45,48</b>	<b>points</b>	<b>↓</b>	<b>-1,07 %</b>								
CABC	SICABLE CI	980	905	905	-7,65 %	798	722 190	905	-8,59 %	75,00	3-juin-19	8,29 %	7,02
FTSC	FILTISAC CI	1 420	1 400	1 400	-1,41 %	36	50 400	1 400	-33,96 %	161,27	16-août-18	11,52 %	11,74
NEIC	NEI-CEDA CI	230	NC	NC	0,00 %			230	35,29 %	9,00	28-juin-01		3,79
NTLC	NESTLE CI	950	945	945	-0,53 %	10	9 450	945	-6,44 %	31,50	12-août-11		
SEMC	CROWN SIEM CI	300	295	300	0,00 %	170	50 420	300	0,00 %	16,92	29-sept.-17	5,64 %	50,52
SIVC	AIR LIQUIDE CI	420	NC	NC	0,00 %			420	-21,50 %	63,00	29-sept.-17	15,00 %	
SLBC	SOLIBRA CI	31 700	NC	NC	0,00 %			31 700	-43,39 %	2 322,00	14-juin-18	7,32 %	39,99
SMBC	SMB CI	4 750	4 750	4 750	0,00 %	27	128 250	4 750	-2,56 %	450,00	29-août-18	9,47 %	4,70
STBC	SITAB CI	1 290	1 200	1 200	-6,98 %	1 410	1 728 000	1 200	-34,60 %	206,20	19-juin-17	17,18 %	
TTRC	TRITURAF CI-Ste en Liquidation	490	SP	SP	0,00 %			490	0,00 %	1 440,00	19-juil.-02		
UNLC	UNILEVER CI	4 500	NC	NC	0,00 %			4 500	-29,02 %	1 233,00	9-juil.-12		
UNXC	UNIWAX CI	2 430	2 430	2 430	0,00 %	230	558 900	2 430	19,70 %	173,70	13-juil.-18	7,15 %	12,56
<b>TOTAL</b>						<b>2 681</b>	<b>3 247 610</b>						<b>18,62</b>
<b>SECTEUR - SERVICES PUBLICS</b>		<b>517,01</b>	<b>points</b>	<b>↓</b>	<b>-1,23 %</b>								
CIEC	CIE CI	1 400	1 400	1 400	0,00 %	1 009	1 410 755	1 400	-3,11 %	31,95	20-juil.-18	2,28 %	15,90
ONTBF	ONATEL BF	4 550	4 320	4 095	-10,00 %	959	4 060 220	4 095	-1,33 %	409,36	3-juin-19	10,00 %	8,75
SDCC	SODE CI	3 180	3 180	3 180	0,00 %	45	143 100	3 180	-18,15 %	270,00	29-août-18	8,49 %	9,99
SNTS	SONATEL SN	16 950	16 990	17 000	0,29 %	3 799	64 581 850	17 000	6,25 %	1 500,00	14-mai-19	8,82 %	8,40
<b>TOTAL</b>						<b>5 812</b>	<b>70 195 925</b>						<b>10,76</b>
<b>SECTEUR - FINANCES</b>		<b>59,11</b>	<b>points</b>	<b>↓</b>	<b>-0,14 %</b>								
BICC	BICI CI	4 400	4 400	4 400	0,00 %	55	242 000	4 400	-44,30 %	213,56	2-juil.-18	4,85 %	7,90
BOAB	BANK OF AFRICA BN	3 400	3 450	3 400	0,00 %	173	589 350	3 400	-19,05 %	416,00	22-mai-19	12,24 %	5,42
BOABF	BANK OF AFRICA BF	3 750	3 750	3 750	0,00 %	995	3 724 355	3 750	-27,88 %	366,00	2-mai-19	9,76 %	4,77
BOAC	BANK OF AFRICA CI	2 995	3 000	2 990	-0,17 %	399	1 196 800	2 990	-28,81 %	306,00	20-mai-19	10,23 %	5,11
BOAM	BANK OF AFRICA ML	2 395	NC	NC	0,00 %			2 395	-2,24 %	271,00	15-mai-19	11,32 %	5,84
BOAN	BANK OF AFRICA NG	3 655	3 700	3 655	0,00 %	9	33 165	3 655	-6,28 %	385,95	27-mai-19	10,56 %	6,20
BOAS	BANK OF AFRICA SENEGAL	1 700	1 655	1 600	-5,88 %	268	442 275	1 600	-20,79 %	160,00	3-juin-19	10,00 %	3,37
CBIBF	CORIS BANK INTERNATIONAL	7 740	7 500	7 735	-0,06 %	646	4 846 175	7 735	-11,04 %	336,00	5-juil.-18	4,34 %	10,09
ECOC	ECOBANK COTE D'IVOIRE	3 190	3 200	3 200	0,31 %	305	975 875	3 200	-24,53 %	241,00	15-mai-19	7,53 %	8,51
ETIT	ECOBANK TRANS. INCORP. TG	18	18	18	0,00 %	600	10 800	18	0,00 %	1,21	28-avr.-17	6,71 %	1,78
NSBC	NSIA BANQUE COTE D'IVOIRE	3 715	3 945	3 710	-0,13 %	125	477 750	3 710	-38,17 %	466,10	25-juin-18	12,56 %	7,05
ORGT	ORAGROUP TOGO	4 100	3 950	4 100	0,00 %	2 440	9 962 000	4 100					9,56
SAFC	SAFCA CI	275	NC	NC	0,00 %			275	27,91 %	23,04	29-juil.-11		
SGBC	SOCIETE GENERALE COTE D'IVOIR	8 500	8 500	8 500	0,00 %	31	263 500	8 500	14,86 %	585,00	17-juil.-18	6,88 %	6,32
SIBC	SOCIETE IVOIRIENNE DE BANQUE	2 870	2 850	2 865	-0,17 %	430	1 231 605	2 865	6,11 %	189,00	8-juin-18	6,60 %	6,17
<b>TOTAL</b>						<b>6 476</b>	<b>23 995 650</b>						<b>6,29</b>
<b>SECTEUR - TRANSPORT</b>		<b>450,29</b>	<b>points</b>	<b>↓</b>	<b>-0,53 %</b>								
SDSC	BOLLORE	1 860	1 860	1 850	-0,54 %	15 522	28 721 225	1 850	-7,50 %	182,00	30-mai-18	9,84 %	9,68
SVOC	MOVIS CI	2 395	SP	SP	0,00 %			2 395	-4,20 %	270,00	5-juil.-99		

TOTAL

15 522

28 721 225

9,68

**MARCHE DES ACTIONS**

Symbole	Titre	Cours Précédent	Cours du jour		Variation jour	Séance de cotation		Cours Référence	Variation de l'année précédente	Dernier dividende payé		Rdt. Net	PER
			Ouv.	Clôt.		Volume	Valeur			Montant net	Date		
<b>SECTEUR - AGRICULTURE</b>		<b>95,47</b>	<b>points</b>		<b>↑</b>	<b>2,41 %</b>							
PALC	PALM CI	1 245	1 245	1 245	0,00 %	2 450	3 050 250	1 245	-34,47 %	253,47	24-sept.-18	20,36 %	
SCRC	SUCRIVOIRE	830	830	810	-2,41 %	152	123 890	810	-14,74 %	72,00	28-sept.-18	8,89 %	
SICC	SICOR CI	3 295	NC	NC	0,00 %			3 295	-8,47 %	1 919,00	25-sept.-00		19,66
SOGC	SOGB CI	2 000	2 150	2 000	0,00 %	209	437 950	2 000	-12,47 %	432,00	23-juil.-18	21,60 %	14,51
SPHC	SAPH CI	2 400	2 550	2 550	6,25 %	1	2 550	2 550	-30,89 %	78,00	27-sept.-18	3,06 %	
<b>TOTAL</b>						<b>2 812</b>	<b>3 614 640</b>						<b>17,08</b>
<b>SECTEUR - DISTRIBUTION</b>		<b>258,10</b>	<b>points</b>		<b>↓</b>	<b>-0,63 %</b>							
ABJC	SERVAIR ABIDJAN CI	1 480	1 475	1 475	-0,34 %	168	247 750	1 475	22,92 %	123,72	27-mai-19	8,39 %	10,66
BNBC	BERNABE CI	1 820	1 850	1 850	1,65 %	250	462 500	1 850	-22,92 %	63,00	25-juil.-18	3,41 %	7,43
CFAC	CFAO MOTORS CI	565	565	560	-0,88 %	20	11 250	560	-12,50 %	9,90	27-juil.-18	1,77 %	15,65
PRSC	TRACTAFRIC MOTORS CI	119 000	NC	NC	0,00 %			119 000	-4,02 %	3 839,00	31-août-18	3,23 %	9,46
SHEC	VIVO ENERGY CI	940	930	930	-1,06 %	75	69 750	930	-1,59 %	42,86	23-juil.-18	4,61 %	11,71
TTLC	TOTAL CI	1 430	1 430	1 420	-0,70 %	2 056	2 939 490	1 420	4,80 %	103,45	28-sept.-18	7,29 %	7,76
TTLS	TOTAL SN	1 450	1 450	1 445	-0,34 %	36	52 055	1 445	-0,34 %	56,25	27-juil.-18	3,89 %	7,42
<b>TOTAL</b>						<b>2 605</b>	<b>3 782 795</b>						<b>10,01</b>
<b>AUTRES SECTEURS</b>		<b>215,93</b>	<b>points</b>		<b>↓</b>	<b>-2,78 %</b>							
STAC	SETAO CI	180	175	175	-2,78 %	75	13 125	175	2,94 %				2,68
<b>TOTAL</b>						<b>75</b>	<b>13 125</b>						<b>2,68</b>
<b>TOTAL - Marché des actions</b>						<b>35 983</b>	<b>133 570 970</b>						

**MARCHE DES DROITS**

Symbole	Titre	Cours Précédent	Cours du jour		Variation jour	Séance de cotation		Cours Référence	Variation depuis l'origine	Parité	Periode de négociation	
			Ouv.	Clôt.		Volume	Valeur				Début	fin
SVOC.DS1	MOVIS CI DROIT PREF. SOUSCRIPT.							15		NO	24-mai-19	12-juin-19
<b>TOTAL</b>						<b>0</b>	<b>0</b>					
<b>TOTAL - Marché des droits</b>						<b>0</b>	<b>0</b>					

**TROISIEME COMPARTIMENT - BRVM PETITES CAPITALISATIONS**

Symbole	Titre	Cours Précédent	Cours du jour		Variation jour	Séance de cotation		Cours Référence	Variation depuis l'origine
			Ouv.	Clôt.		Volume	Valeur		
<b>TOTAL</b>									

**TOTAL - 3ème Compartiment - BRVM PC**

**Légende:**  
 (d) Ex-dividende  
 Cours du jour: Ouv.: Ouverture Clôt.: Clôture Moy.: Moyen  
 Mentions : NC: Non Coté Ex-c: Ex-coupon Ex-d: Ex-droit SP: Suspendu Val-T: Valeur Théorique  
 PER = Cours / BNPA selon les données disponibles Rdt. Net: Rendement net (DNPA / Cours)  
 Comp.: 1 - Premier Compartiment 2 - Second Compartiment 3 - Compartiment de croissance  
 Ratio de liquidité = Titres échangés / Volume des ordres de vente  
 : Progression de l'indice sectoriel : Stabilité de l'indice sectoriel : Recul de l'indice sectoriel

**MARCHE DES OBLIGATIONS**

Symbole	Titre	Valeur nominale	Cours Précédent	Cours du jour	Cours Référence	Séance de cotation		Coupon couru	Coupon d'intérêt		Type Amort	
						Volume	Valeur	Période	Montant net	Eché.		
<b>OBLIGATIONS D'ETAT</b>												
EOM.O1	ETAT DU MALI 6.20% 2016-2023	6 666	6 666	NC	6 666			6,78	A	413,29	23-mai-20	ACD
EOM.O2	Etat du Mali 6.50% 2017-2024	10 000	10 000	NC	10 000			69,26	A	650,00	20-avr.-20	AC
EOM.O3	ETAT DU MALI 6,50 % 2018-2025	10 000	9 800	NC	9 800			417,98	A	650,00	7-oct.-19	AC
EOS.O4	ETAT SENEGAL 6.70% 2012-2019	2 000	2 000	2 000	2 000	2 000	4 000 000	60,94	A	134,00	14-déc.-19	ACD
EOS.O5	ETAT SENEGAL 6.50% 2013-2023	10 000	10 050	NC	10 050			215,47	S	325,00	29-juil.-19	ACD
EOS.O6	ETAT SENEGAL 6.50% 2014-2021	5 000	5 000	NC	5 000			1,41	S	130,00	27-nov.-19	ACD
EOS.O7	ETAT SENEGAL 6.30% 2015-2025	10 000	10 000	NC	10 000			6,90	S	317,59	25-nov.-19	ACD
TPBF.O3	TPBF 6,50% 2013-2020 (*)	10 000	10 000	NC	10 000			325,00	S	325,00	29-mai-19	ACD
TPBF.O4	TPBF 6.50% 2017-2027	10 000	9 930	NC	9 930			210,14	S	322,33	31-juil.-19	ACD
TPBF.O5	TPBF 6,50% 2017-2024	10 000	10 000	NC	10 000			269,64	S	325,00	29-juin-19	ACD
TPBF.O6	TPBF 6.50% 2018-2025	10 000	10 000	NC	10 000			311,64	S	324,11	5-juin-19	ACD
TPBF.O7	TPBF 6,50% 2018-2025	10 000	9 999	NC	9 999			24,73	S	325,00	15-nov.-19	AC
TPBJ.O1	TPBJ 6.50% 2017-2027	10 000	10 000	10 000	10 000	73	730 000	92,35	A	650,00	7-avr.-20	ACD
TPBJ.O2	TPBJ 6.50% 2018-2025 (*)	10 000	10 000	NC	10 000			325,00	S	325,00	29-mai-19	AC
TPCI.O16	TPCI 6.55% 2014-2022	10 000	10 000	NC	10 000			16,11	A	655,00	20-mai-20	ACD
TPCI.O17	TPCI 3% 2014-2024	10 000	10 000	NC	10 000			132,69	S	150,00	19-juin-19	ACD
TPCI.O18	TPCI 5.85% 2014-2021	10 000	9 999	NC	9 999			258,75	S	292,50	19-juin-19	ACD
TPCI.O19	TPCI 5.99% 2015-2025	10 000	10 000	NC	10 000			24,55	A	599,00	14-mai-20	ACD
TPCI.O20	TPCI 5.85% 2015-2022	10 000	10 000	NC	10 000			86,31	S	292,50	5-oct.-19	ACD
TPCI.O21	TPCI 6% 2016-2028	10 000	10 000	NC	10 000			83,61	A	600,00	8-avr.-20	ACD
TPCI.O22	TPCI 5.90% 2016-2026	10 000	9 775	NC	9 775			562,52	A	590,00	15-juin-19	ACD
TPCI.O23	TPCI 5.90% 2016-2026	10 000	10 000	NC	10 000			311,97	A	590,00	17-nov.-19	ACD
TPCI.O24	TPCI 6.25% 2017-2029	10 000	10 000	NC	10 000			100,75	S	312,50	30-sept.-19	ACD
TPCI.O25	TPCI 5,95% 2017-2024 A	10 000	9 700	NC	9 700			56,90	S	297,50	24-oct.-19	ACD
TPCI.O26	TPCI 5,95% 2017-2024 B	10 000	10 000	NC	10 000			30,72	S	297,50	10-nov.-19	ACD
TPCI.O27	TPCI 6% 2017-2025	10 000	10 000	NC	10 000			248,90	S	300,00	29-juin-19	ACD
TPCI.O28	TPCI 6% 2018-2026	10 000	10 000	NC	10 000			493,15	A	600,00	2-août-19	ACD
TPCI.O29	TPCI 6% 2018-2026	10 000	10 000	NC	10 000			364,93	A	600,00	19-oct.-19	ACD
TPTG.O1	TPTG 6,90% 2018-2023	10 000	9 900	NC	9 900			234,45	S	345,00	26-juil.-19	AC
<b>TOTAL</b>						<b>2 073</b>	<b>4 730 000</b>					
<b>OBLIGATIONS REGIONALES</b>												
BIDC.O3	BIDC-EBID 6.50% 2014-2021	10 000	10 000	10 000	10 000	63	630 000	109,51	S	325,00	28-sept.-19	ACD
BIDC.O4	BIDC-EBID 6.10%2017-2027	10 000	9 800	NC	9 800			579,92	A	610,00	16-juin-19	ACD
BOAD.O12	BOAD 5.95% 2014-2021	10 000	9 950	NC	9 950			251,04	A	595,00	26-déc.-19	ACD
CRRH.O1	CRRH-UEMOA 6.10% 2012-2022	10 000	9 980	NC	9 980			176,93	S	305,00	13-août-19	AC
CRRH.O2	CRRH-UEMOA 6.10% 2012-2024	10 000	10 000	NC	10 000			222,43	S	305,00	17-juil.-19	AC
CRRH.O3	CRRH-UEMOA 6% 2013-2023	10 000	10 000	NC	10 000			54,10	S	300,00	26-oct.-19	AC
CRRH.O4	CRRH-UEMOA 6% 2014-2024	10 000	9 950	NC	9 950			247,25	S	300,00	30-juin-19	AC
CRRH.O5	CRRH-UEMOA 5.85% 2015-2025	10 000	9 995	NC	9 995			232,40	S	290,10	4-juil.-19	AC
CRRH.O6	CRRH-UEMOA 5.85% 2016-2026	10 000	10 000	NC	10 000			235,94	S	292,50	3-juil.-19	ACD
CRRH.O7	CRRH-UEMOA 5.95% 2017-2029	8 750	8 663	NC	8 662.50			16,98	S	260,31	17-nov.-19	AC
SHAF.O3	SHELTER AFRIQUE 6.6% 2014-2021	4 000	4 000	NC	4 000			65,10	S	130,92	28-août-19	ACD
<b>TOTAL</b>						<b>63</b>	<b>630 000</b>					
<b>OBLIGATIONS PIVEES</b>												
ORGT.O1	ORAGROUP 6.75% 2013-2019	10 000	9 880	NC	9 880			326,37	S	337,50	4-juin-19	ACD
SIFC.O1	SIFCA 6.90% 2013-2021	10 000	10 000	NC	10 000			544,67	A	676,20	8-août-19	ACD
SNLC.O1	SENELEC 6,50% 2018-2025	10 000	10 000	NC	10 000			111,28	S	325,00	27-sept.-19	AC
<b>TOTAL</b>						<b>0</b>	<b>0</b>					
<b>SUKUK ET TITRES ASSIMILES</b>												
SUKCI.S1	SUKUK CI 5.75% 2015-2020	10 000	9 990	NC	9 990			242,78	S	290,69	28-juin-19	AC
SUKCI.S2	SUKUK CI 5.75% 2016-2023	10 000	10 000	NC	10 000			132,57	S	293,89	7-sept.-19	ACD
SUKSN.S2	SUKUK SN 6% 2016-2026	10 000	10 000	NC	10 000			205,00	S	301,67	26-juil.-19	ACD
SUKTG.S1	SUKUK TG 6.5% 2016-2026	10 000	10 000	NC	10 000			207,50	S	371,86	17-août-19	ACD
<b>TOTAL</b>						<b>0</b>	<b>0</b>					

TOTAL - Marché des obligations

2 136

5 360 000

Légende :

(##) (\*) Ex-Coupon couru (##)Cours de référence amorti / Coupon couru Ex-c (\*\*)Ex-marge de profits  
Cours du jour: Ouv.: Ouverture Clôt.: Clôture Moy.: Moyen  
Type Amort: Type d'Amortissement IF: In Fine AC: Amortissement Constant AD: Amortissement Dégressif ACD: Amortissement Constant Différé  
Période: Périodicité de paiement des coupons A: Annuelle S: Semestrielle T: Trimestrielle  
Eché.: Échéance de paiement des intérêts  
Mentions: NC: Non Coté Ex-c: Ex-coupon ou Ex-droit SP: Suspendu

## INFORMATIONS

### OPERATIONS EN COURS

Emetteur	Opération
TPCI	Emprunt obligataire "TPCI 5,95 % 2018-2025" - Première cotation
MOVIS CI	Négociation du Droit Préférentiel de Souscription du 24 mai au 12 juin 2019

### AVIS

Entité	N°	Nature	Objet
--------	----	--------	-------

### COMMUNIQUES

Emetteur	N°	Nature	Objet
NSBC	20190529	Rapport d'activités du 1er trimestre	Rapport d'activités du 1er trimestre 2019 - NSIA BANQUE CI (annule et remplace le précédent)



**QUANTITES RESIDUELLES**

**MARCHE DES ACTIONS**

Symbole	Titre	Quantité résiduelle à l'achat	Cours Achat / Vente			Quantité résiduelle à la vente	Cours de Référence
ABJC	SERVAIR ABIDJAN CI	86	1,400	/	1,475	2	1 475
BICC	BICI CI	1 424	4,300	/	4,400	19	4 400
BNBC	BERNABE CI	51	1,695	/	1,845	2	1 850
BOAB	BANK OF AFRICA BN			/	3,400	58	3 400
BOABF	BANK OF AFRICA BF	3 025	3,750	/	3,870	2 498	3 750
BOAC	BANK OF AFRICA CI			/	2,990	320	2 990
BOAM	BANK OF AFRICA ML			/	2,300	70	2 395
BOAN	BANK OF AFRICA NG	59	3,600	/	3,655	537	3 655
BOAS	BANK OF AFRICA SENEGAL	177	1,600	/			1 600
CABC	SICABLE CI	65	905	/			905
CBIBF	CORIS BANK INTERNATIONAL	1 400	7,500	/	7,700	45	7 735
CFAC	CFAO MOTORS CI			/	560	140	560
CIEC	CIE CI	8 668	1,400	/	1,430	309	1 400
ECOC	ECOBANK COTE D'IVOIRE	5	3,175	/	3,190	100	3 200
ETIT	ECOBANK TRANS. INCORP. TG	949 252	17	/	18	225 380	18
FTSC	FILTISAC CI	268	1,400	/	1,420	5	1 400
NEIC	NEI-CEDA CI			/	240	1 029	230
NSBC	NSIA BANQUE COTE D'IVOIRE	51	3,710	/	3,725	50	3 710
NTLC	NESTLE CI			/	945	90	945
ONTBF	ONATEL BF	100	4,005	/	4,095	158	4 095
ORGT	ORAGROUP TOGO	8 125	3,920	/	4,100	4 109	4 100
PALC	PALM CI	20	1,215	/	1,245	4 714	1 245
PRSC	TRACTAFRIC MOTORS CI	5	119,000	/			119 000
SAFC	SAFCA CI	10	280	/			275
SCRC	SUCRIVOIRE	4 130	800	/	820	13	810
SDCC	SODE CI	25	3,015	/	3,180	522	3 180
SDSC	BOLLORE	31	1,850	/	1,885	213	1 850
SEMC	CROWN SIEM CI			/	300	150	300
SGBC	SOCIETE GENERALE COTE D'IVOIR	5	8,200	/	8,500	41	8 500
SHEC	VIVO ENERGY CI	19	930	/	940	1 222	930
SIBC	SOCIETE IVOIRIENNE DE BANQUE	604	2,850	/	2,865	142	2 865
SICC	SICOR CI			/	3,490	105	3 295
SIVC	AIR LIQUIDE CI	1	410	/	415	330	420
SLBC	SOLIBRA CI	2	30,500	/	31,700	54	31 700
SMBC	SMB CI	7	4,750	/	4,850	219	4 750
SNTS	SONATEL SN	30	16,990	/	17,000	22	17 000
SOGC	SOGB CI	10	1,990	/	2,000	245	2 000
SPHC	SAPH CI	50	2,300	/	2,550	14	2 550
STAC	SETAO CI	85	175	/	180	1 313	175
STBC	SITAB CI	80	1,200	/	1,290	500	1 200
SVOC	MOVIS CI			/			2 395
TTLC	TOTAL CI	6 991	1,420	/	1,430	13 571	1 420
TTLS	TOTAL SN	1 207	1,400	/	1,445	271	1 445
TTRC	TRITURAF CI-Ste en Liquidation			/			490
UNLC	UNILEVER CI	8	4,225	/	4,500	26	4 500
UNXC	UNIWAX CI	32	2,430	/	2,470	1 000	2 430

**QUANTITES RESIDUELLES**

**MARCHE DES DROITS**

Symbole	Titre	Quantité résiduelle à l'achat	Cours Achat / Vente	Quantité résiduelle à la vente	Cours de Référence
SVOC.DS1	MOVIS CI DROIT PREF. SOUSSCRIPT.		/ 15	727	15

**TROISIEME COMPARTIMENT - BRVM PETITES CAPITALISATIONS**

Symbole	Titre	Quantité résiduelle à l'achat	Cours Achat / Vente	Quantité résiduelle à la vente	Cours de Référence
---------	-------	-------------------------------	---------------------	--------------------------------	--------------------

**QUANTITES RESIDUELLES**
**MARCHE DES OBLIGATIONS**

Symbole	Titre	Quantité résiduelle à l'achat	Cours Achat / Vente	Quantité résiduelle à la vente	Cours de Référence
ORGT.O1	ORAGROUP 6.75% 2013-2019		/		9 880
SIFC.O1	SIFCA 6.90% 2013-2021		/		10 000
SNLC.O1	SENELEC 6,50% 2018-2025		/ 10,000	100	10 000
EOM.O1	ETAT DU MALI 6.20% 2016-2023		/ 6,666	29	6 666
EOM.O2	Etat du Mali 6.50% 2017-2024		/ 10,000	9	10 000
EOM.O3	ETAT DU MALI 6,50 % 2018-2025		/		9 800
EOS.O4	ETAT SENEGAL 6.70% 2012-2019		/		2 000
EOS.O5	ETAT SENEGAL 6.50% 2013-2023		/		10 050
EOS.O6	ETAT SENEGAL 6.50% 2014-2021	365	5,000 /		5 000
TPCI.O26	TPCI 5,95% 2017-2024 B		/		10 000
TPCI.O27	TPCI 6% 2017-2025		/		10 000
TPCI.O28	TPCI 6% 2018-2026		/		10 000
TPCI.O29	TPCI 6% 2018-2026		/ 10,000	18	10 000
TPTG.O1	TPTG 6,90% 2018-2023		/ 10,000	1	9 900
TPCI.O20	TPCI 5.85% 2015-2022		/		10 000
TPCI.O21	TPCI 6% 2016-2028		/ 10,000	17 527	10 000
TPCI.O22	TPCI 5.90% 2016-2026		/ 9,900	54 015	9 775
TPCI.O23	TPCI 5.90% 2016-2026		/		10 000
TPCI.O24	TPCI 6.25% 2017-2029		/ 10,000	800	10 000
TPCI.O25	TPCI 5,95% 2017-2024 A		/ 10,000	1 000	9 700
TPBJ.O1	TPBJ 6.50% 2017-2027		/		10 000
TPBJ.O2	TPBJ 6.50% 2018-2025		/		10 000
TPCI.O16	TPCI 6.55% 2014-2022		/		10 000
TPCI.O17	TPCI 3% 2014-2024		/		10 000
TPCI.O18	TPCI 5.85% 2014-2021		/		9 999
TPCI.O19	TPCI 5.99% 2015-2025		/		10 000
EOS.O7	ETAT SENEGAL 6.30% 2015-2025		/		10 000
TPBF.O3	TPBF 6,50% 2013-2020		/		10 000
TPBF.O4	TPBF 6.50% 2017-2027		/ 9,940	132	9 930
TPBF.O5	TPBF 6,50% 2017-2024		/		10 000
TPBF.O6	TPBF 6.50% 2018-2025		/ 9,999	73	10 000
TPBF.O7	TPBF 6,50% 2018-2025	196	9,850 /	6	9 999
BIDC.O3	BIDC-EBID 6.50% 2014-2021		/		10 000
BIDC.O4	BIDC-EBID 6.10%2017-2027		/ 9,900	1 829	9 800
BOAD.O12	BOAD 5.95% 2014-2021		/		9 950
CRRH.O1	CRRH-UEMOA 6.10% 2012-2022		/		9 980
CRRH.O2	CRRH-UEMOA 6.10% 2012-2024		/		10 000
CRRH.O3	CRRH-UEMOA 6% 2013-2023		/		10 000
CRRH.O4	CRRH-UEMOA 6% 2014-2024		/		9 950
CRRH.O5	CRRH-UEMOA 5.85% 2015-2025		/ 9,990	1 400	9 995
CRRH.O6	CRRH-UEMOA 5.85% 2016-2026		/		10 000
CRRH.O7	CRRH-UEMOA 5.95% 2017-2029		/		8 663
SHAF.O3	SHELTER AFRIQUE 6.6% 2014-2021		/		4 000

**SUKUK ET TITRES ASSIMILES**

Symbole	Titre	Quantité résiduelle à l'achat	Cours Achat / Vente	Quantité résiduelle à la vente	Cours de Référence
SUKCI.S1	SUKUK CI 5.75% 2015-2020		/		9 990
SUKCI.S2	SUKUK CI 5.75% 2016-2023		/		10 000

mercredi 29 mai 2019

SUKSN.S2	SUKUK SN 6% 2016-2026			/				10 000
SUKTG.S1	SUKUK TG 6.5% 2016-2026			/				10 000

**CALENDRIER DES ASSEMBLEES GENERALES**

**ANNEE : 2019**

Société	Nature	Date	Heure	Lieu
BERNABE CI	Ordinaire	27/06/2019	11:00:00	Salle de conférence GEWELS de la CGECI au plateau
CIE CI	Ordinaire	26/06/2019	10:00:00	Patinoire du Sofitel Abidjan Hôtel Ivoire
SOGB	Ordinaire	14/06/2019	11:00:00	Salle de conférence de l'immeuble CRRAE-UMOA, Abidjan Plateau
CFAO MOTORS CI	Mixte	11/06/2019	09:00:00	Siège social sis à Abidjan, 117, Boulevard de Marseille
SGB CI	Mixte	11/06/2019	09:00:00	Espace Events sis à Abidjan, Cocody 2 Plateaux, Boulevard Latrille
NEI-CEDA CI	Ordinaire	29/05/2019	10:00:00	Hôtel TIAMA, Abidjan - Plateau
NSBC	Ordinaire	28/05/2019	10:00:00	Espace Latrille Event sis à Abidjan-Cocody, Deux Plateaux, Boulevard Latrille
ORAGROUP	Ordinaire	23/05/2019	10:00:00	Salle des Fêtes du Sofitel Abidjan, Hôtel Ivoire située au bBoulevard Hassan II
SODECI	Ordinaire	22/05/2019	14:00:00	Espace Events sis à Abidjan, Cocody 2 Plateaux, Boulevard Latrille
PALM CI	Ordinaire	09/05/2019	09:30:00	Salle de Conférence de la CRRAE-UEMOA, sise à Abidjan - Plateau
BOLLORE TRANSPORT & LOGISTICS	Ordinaire	09/05/2019	10:00:00	Salle Kodjo Eboucle du palais de la culture sis à treichville, Avenue Christiani à Abidjan
SAPH CI	Ordinaire	08/05/2019	09:30:00	Salle de Conférence de CRRAE-UEMOA (Versus Bank au Plateau)
SUCRIVOIRE	Ordinaire	03/05/2019	09:30:00	Auditorium de la CRRAE-UMOA sis Abidjan-Plateau (Rue Botreau Roussel)
SIB	Ordinaire	26/04/2019	09:00:00	Maison de l'Entreprise (CGECI), Abidjan-Plateau
CORIS BANK INTERNATIONAL	Mixte	25/04/2019	09:00:00	Hôtel SOPATEL Silmandé SA
ECOBANK TG	Ordinaire	25/04/2019	10:30:00	Salle de Conférence du Centre Panafricain Ecobank, 2365, Boulevard du Mono, Lomé, Togo
SOLIBRA	Ordinaire	24/04/2019	09:00:00	Espace CRISTAL 8, rue du Chevalier de Clieu Zone 4 C << Salle PLATINIUM >> ABIDJAN
BANK OF AFRICA BN	Mixte	23/04/2019	10:00:00	AZALAI Hôtel à Cotonou
BANK OF AFRICA ML	Ordinaire	20/04/2019	09:30:00	Hôtel SALAM à Bamako
BANK OF AFRICA SN	Ordinaire	19/04/2019	09:30:00	Immeuble Elan II, 2eme Etage, Route de Ngor, Zone 12, Almadies à Dakar
ONATEL BF	Mixte	18/04/2019	10:00:00	ROYAL BEACH HOTEL, OUAGADOUGOU
SONATEL	Ordinaire	17/04/2019	10:00:00	Centre International de Conférences Abdou DIOUF (CICAD) à Diamniaio, Dakar
ECOBANK CI	Ordinaire	16/04/2019	10:00:00	Espace Latrille Events sis à Abidjan Cocody Deux Plateaux sur le Boulevard Latrille
BANK OF AFRICA CI	Ordinaire	10/04/2019	10:00:00	Salle Jewels du Patronat Ivoirien (CGECI) à Abidjan Plateau
BANK OF AFRICA NG	Ordinaire	05/04/2019	10:00:00	Centre de formation de la BOA-NIGER (sise à BOA-Siège)
SICABLE	Ordinaire	05/04/2019	09:00:00	Hôtel AZALAI, Bld VGE à ABIDJAN
BANK OF AFRICA BF	Ordinaire	02/04/2019	10:00:00	Salle WAONGO I de l'hôtel LAICO à Ouaga 2000
SERVAIR ABIDJAN CI	Ordinaire	28/03/2019	10:00:00	Salle JEWELS de la Maison de l'Entreprise C.G.E.C.I sise au plateau

# L'actualité de la BRVM sur nos plateformes digitales

## Infos BRVM

Pour recevoir les informations boursières par SMS, souscrivez :



Côte d'Ivoire : \*430#  
Bénin : \*430\*15#



Côte d'Ivoire : #139#  
Burkina Faso : \*310#



Côte d'Ivoire : \*431#  
Niger : \*512\*9#  
Togo : \*310#

## Site web

[www.brvm.org](http://www.brvm.org)

## Application Mobile

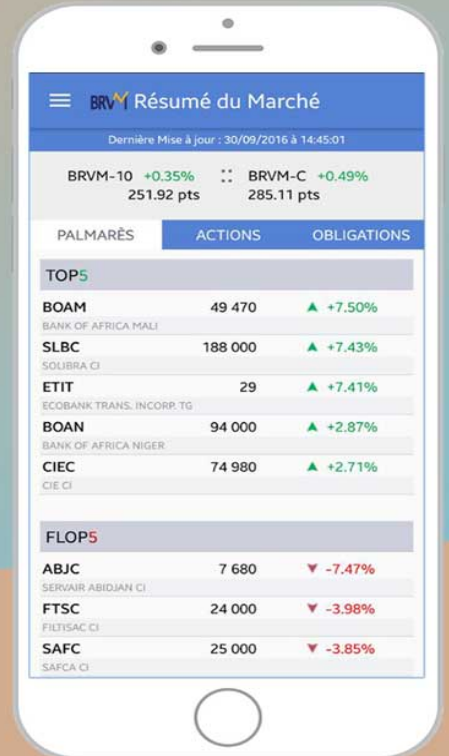

Disponible sur  
 Google play  
Disponible sur  
 App Store



Nous suivre sur :

