

BRVM 10	151,94
Variation Jour	↑ 0,18 %
Variation annuelle	↓ -1,57 %



BULLETIN OFFICIEL DE LA COTE

N° 122

jeudi 27 juin 2019

Site : www.brvm.org

BRVM Composite	158,26
Variation Jour	↑ 0,34 %
Variation annuelle	↓ -8,12 %

Evolution des indices

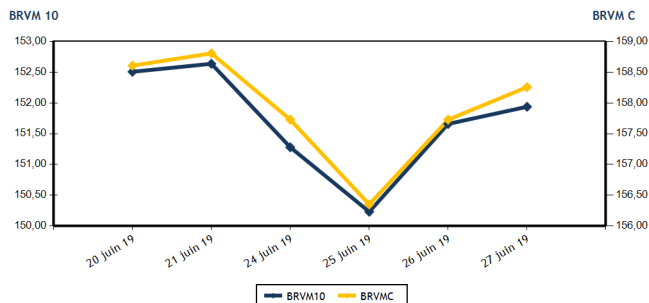

Volumes et valeurs transigés

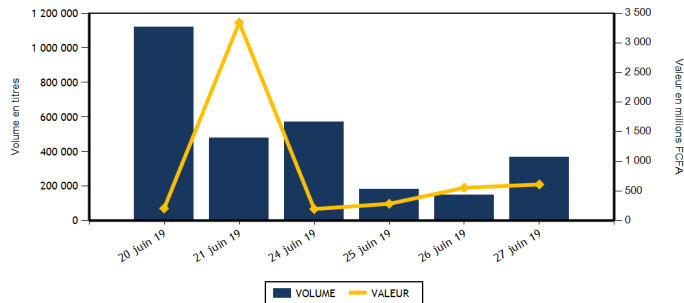

Actions	Niveau	Evol. Jour
Capitalisation boursière (FCFA)(Actions & Droits)	4 713 058 472 924	0,34 %
Volume échangé (Actions & Droits)	321 425	115,83 %
Valeur transigée (FCFA) (Actions & Droits)	172 843 678	-68,87 %
Nombre de titres transigés	38	0,00 %
Nombre de titres en hausse	13	0,00 %
Nombre de titres en baisse	14	27,27 %
Nombre de titres inchangés	11	-21,43 %

Obligations	Niveau	Evol. Jour
Capitalisation boursière (FCFA)	3 597 044 242 550	0,75 %
Volume échangé	45 029	71 374,60 %
Valeur transigée (FCFA)	438 459 492	69 503,71 %
Nombre de titres transigés	3	200,00 %
Nombre de titres en hausse	0	
Nombre de titres en baisse	1	
Nombre de titres inchangés	2	100,00 %

PLUS FORTES HAUSSES

Titres	Cours	Evol. Jour	Evol. annuelle
CFAO MOTORS CI (CFAC)	445	7,23 %	-30,47 %
SOLIBRA CI (SLBC)	32 000	6,67 %	-42,86 %
NEI-CEDA CI (NEIC)	275	5,77 %	61,76 %
SMB CI (SMBC)	4 400	3,53 %	-9,74 %
CIE CI (CIEC)	1 335	2,69 %	-7,61 %

PLUS FORTES BAISES

Titres	Cours	Evol. Jour	Evol. annuelle
TOTAL CI (TTLC)	1 430	-4,67 %	5,54 %
NESTLE CI (NTLC)	720	-4,64 %	-28,71 %
AIR LIQUIDE CI (SIVC)	410	-3,53 %	-23,36 %
SAPH CI (SPHC)	2 170	-2,69 %	-41,19 %
SOCIETE GENERALE COTE D'IVOIRE (SGBC)	8 755	-2,51 %	18,31 %

INDICES SECTORIELS

Base = 100 au 14 juin 1999	Nombre de sociétés	Valeur	Evol. Jour	Evol. annuelle	Volume	Valeur	PER moyen
BRVM - INDUSTRIE	12	43,21	1,77 %	-24,55 %	29 820	12 252 575	13,32
BRVM - SERVICES PUBLICS	4	506,59	1,08 %	2,27 %	23 032	114 666 225	10,36
BRVM - FINANCES	15	58,55	-0,43 %	-13,08 %	266 182	43 228 748	6,15
BRVM - TRANSPORT	2	365,57	1,32 %	-24,85 %	222	332 390	7,82
BRVM - AGRICULTURE	5	87,65	-1,36 %	-31,09 %	284	503 415	8,33
BRVM - DISTRIBUTION	7	235,65	-0,15 %	-12,01 %	1 885	1 860 325	9,01
BRVM - AUTRES SECTEURS	1	209,76	0,00 %	0,00 %	0	0	6,25
BRVM - PETITES CAPITALISATIONS	-	-	-	-	-	-	-

Indicateurs	1er et 2è Comp.	BRVM PC
PER moyen du marché	8,61	
Taux de rendement moyen du marché	8,86	
Taux de rentabilité moyen du marché	10,08	
Nombre de sociétés cotées	46	
Nombre de lignes obligataires	49	
Volume moyen annuel par séance	2 964,00	
Valeur moyenne annuelle par séance	5 949 951,16	

Indicateurs	1er et 2è Comp.	BRVM PC
Ratio moyen de liquidité	32,43	
Ratio moyen de satisfaction	27,84	
Ratio moyen de tendance	85,86	
Ratio moyen de couverture	116,47	
Taux de rotation moyen du marché	0,03	
Prime de risque du marché	5,62	
Nombre de SGI participantes	24	

Définitions

Volume moyen annuel par séance = Valeur annuel échangé / nombre de séances
 Valeur moyenne annuelle par séance = Valeur annuelle échangée / nombre de séances
 Ratio moyen de liquidité = Moyenne des ratios de liquidité (Titres échangés / Volume des ordres de vente)
 Ratio moyen de satisfaction = Moyenne des ratios de satisfaction (Titres échangés / Volume des ordres d'achat)
 Ratio moyen de tendance = Moyenne des ratios de tendance (Volume des ordres d'achat / Volume des ordres de vente)
 Ratio moyen de couverture = Moyenne des ratios de couverture (Volume des ordres de vente / Volume des ordres d'achat)

Taux moyen de rotation = moyenne des taux de rotation des actions cotées (volume transigé/capi flottante)
 PER moyen du marché = moyenne des PER des actions cotées ayant un PER positif
 Taux de rendement moyen = moyenne des taux de rendement des actions cotées ayant distribué un dividende
 Taux de rentabilité moyen = moyenne des taux de rentabilité des actions cotées
 Prime de risque du marché = (1 / le PER moyen du marché) - le taux de référence actuel des emprunts d'Etat



BRVM - BOURSE REGIONALE DES VALEURS MOBILIERES
 BRVM - Société Anonyme au capital de 3.062.040.000 CFA - RC : CI - ABJ - 1997 - B - 208435 - CC : 9819725 - E
 Siège Social : Abidjan - CÔTE D'IVOIRE. Adresse : 18, Rue Joseph ANOMA (Rue des Banques) - Abidjan
 Tél : +225 20 32 66 85 / 86, Fax : +225 20 32 66 84, Mail : brvm@brvm.org, Site Web : www.brvm.org

MARCHE DES ACTIONS

Symbole	Titre	Cours Précédent	Cours du jour		Variation jour	Séance de cotation		Cours Référence	Variation de l'année précédente	Dernier dividende payé		Rdt. Net	PER
			Ouv.	Clôt.		Volume	Valeur			Montant net	Date		
SECTEUR - INDUSTRIE		43,21	points		↑	1,77 %							
CABC	SICABLE CI	945	925	950	0,53 %	1 032	971 540	950	-4,04 %	75,00	3-juin-19	7,89 %	7,37
FTSC	FILTISAC CI	1 400	1 400	1 400	0,00 %	110	154 000	1 400	-33,96 %	161,27	16-août-18	11,52 %	11,74
NEIC	NEI-CEDA CI	260	260	275	5,77 %	26 500	7 232 090	275	61,76 %	9,00	28-juin-01		4,53
NTLC	NESTLE CI	755	755	720	-4,64 %	40	29 675	720	-28,71 %	31,50	12-août-11		
SEMC	CROWN SIEM CI	215	215	215	0,00 %	1 120	240 800	215	-28,33 %	16,92	29-sept.-17	7,87 %	
SIVC	AIR LIQUIDE CI	425	420	410	-3,53 %	53	22 230	410	-23,36 %	63,00	29-sept.-17	15,37 %	
SLBC	SOLIBRA CI	30 000	30 005	32 000	6,67 %	6	184 010	32 000	-42,86 %	1 368,00	6-juin-19	4,28 %	40,36
SMBC	SMB CI	4 250	4 260	4 400	3,53 %	667	2 846 000	4 400	-9,74 %	450,00	29-août-18	10,23 %	4,35
STBC	SITAB CI	1 190	1 190	1 190	0,00 %	95	113 050	1 190	-35,15 %	206,20	19-juin-17	17,33 %	
TTRC	TRITURAF CI-Ste en Liquidation	490	SP	SP	0,00 %			490	0,00 %	1 440,00	19-juil.-02		
UNLC	UNILEVER CI	4 010	NC	NC	0,00 %			4 010	-36,75 %	1 233,00	9-juil.-12		
UNXC	UNIWAX CI	2 340	2 340	2 340	0,00 %	197	459 180	2 340	15,27 %	173,70	13-juil.-18	7,42 %	11,57
TOTAL						29 820	12 252 575						13,32
SECTEUR - SERVICES PUBLICS		506,59	points		↑	1,08 %							
CIEC	CIE CI	1 300	1 300	1 335	2,69 %	18	23 750	1 335	-7,61 %	31,95	20-juil.-18	2,39 %	15,17
ONTBF	ONATEL BF	3 995	3 995	4 000	0,13 %	21 161	84 228 940	4 000	-3,61 %	409,36	3-juin-19	10,23 %	8,55
SDCC	SODE CI	3 020	3 020	3 020	0,00 %	23	69 460	3 020	-22,27 %	270,00	29-août-18	8,94 %	9,49
SNTS	SONATEL SN	16 500	16 495	16 695	1,18 %	1 830	30 344 075	16 695	4,34 %	1 500,00	14-mai-19	8,98 %	8,25
TOTAL						23 032	114 666 225						10,36
SECTEUR - FINANCES		58,55	points		↓	-0,43 %							
BICC	BICI CI	4 500	4 500	4 500	0,00 %	1 017	4 576 500	4 500	-43,04 %	213,56	2-juil.-18	4,75 %	7,66
BOAB	BANK OF AFRICA BN	3 195	3 200	3 200	0,16 %	642	2 052 350	3 200	-23,81 %	416,00	22-mai-19	13,00 %	5,10
BOABF	BANK OF AFRICA BF	3 900	3 900	3 900	0,00 %	50	195 000	3 900	-25,00 %	366,00	2-mai-19	9,38 %	4,96
BOAC	BANK OF AFRICA CI	2 800	2 800	2 800	0,00 %	908	2 542 400	2 800	-33,33 %	306,00	20-mai-19	10,93 %	4,79
BOAM	BANK OF AFRICA ML	1 940	1 935	1 935	-0,26 %	160	308 735	1 935	-21,02 %	271,00	15-mai-19	14,01 %	4,72
BOAN	BANK OF AFRICA NG	3 495	3 450	3 450	-1,29 %	301	1 038 410	3 450	-11,54 %	385,95	27-mai-19	11,19 %	5,85
BOAS	BANK OF AFRICA SENEGAL	1 600	1 625	1 625	1,56 %	5	8 125	1 625	-19,55 %	160,00	3-juin-19	9,85 %	3,42
CBIBF	CORIS BANK INTERNATIONAL	8 000	7 900	8 200	2,50 %	259	2 067 900	8 200	-5,69 %	336,00	5-juil.-18	4,10 %	10,70
ECOC	ECOBANK COTE D'IVOIRE	3 290	3 205	3 280	-0,30 %	2 446	7 827 385	3 280	-22,64 %	241,00	15-mai-19	7,35 %	8,72
ETIT	ECOBANK TRANS. INCORP. TG	17	16	17	0,00 %	256 998	4 112 068	17	-5,56 %	1,21	28-avr.-17	7,11 %	1,68
NSBC	NSIA BANQUE COTE D'IVOIRE	3 500	3 500	3 500	0,00 %	108	378 000	3 500	-41,67 %	466,10	25-juin-18	13,32 %	6,65
ORGT	ORAGROUP TOGO	4 100	4 000	4 000	-2,44 %	502	2 008 000	4 000	-4,76 %	56,73	1-juil.-19	1,42 %	9,33
SAFC	SAFCA CI	300	NC	NC	0,00 %			300	39,53 %	23,04	29-juil.-11		
SGBC	SOCIETE GENERALE COTE D'IVOIR	8 980	8 980	8 755	-2,51 %	1 382	12 392 110	8 755	18,31 %	585,00	17-juil.-18	6,68 %	6,51
SIBC	SOCIETE IVOIRIENNE DE BANQUE	2 790	2 780	2 785	-0,18 %	1 404	3 721 765	2 785	3,15 %	189,00	8-juin-18	6,79 %	6,00
TOTAL						266 182	43 228 748						6,15
SECTEUR - TRANSPORT		365,57	points		↑	1,32 %							
SDSC	BOLLORE	1 475	1 500	1 495	1,36 %	222	332 390	1 495	-25,25 %	184,00	6-juin-19	12,31 %	7,82
SVOC	MOVIS CI	2 395	SP	SP	0,00 %			2 395	-4,20 %	270,00	5-juil.-99		

TOTAL	222	332 390	7,82
-------	-----	---------	------

MARCHE DES ACTIONS

Symbole	Titre	Cours Précédent	Cours du jour		Variation jour	Séance de cotation		Cours Référence	Variation de l'année précédente	Dernier dividende payé		Rdt. Net	PER
			Ouv.	Clôt.		Volume	Valeur			Montant net	Date		
SECTEUR - AGRICULTURE		87,65	points		↓	-1,36 %							
PALC	PALM CI	1 170	1 170	1 150	-1,71 %	89	102 740	1 150	-39,47 %	253,47	24-sept.-18	22,04 %	
SCRC	SUCRIVOIRE	750	NC	NC	0,00 %			750	-21,05 %	72,00	28-sept.-18	9,60 %	
SICC	SICOR CI	3 300	NC	NC	0,00 %			3 300	-8,33 %	1 919,00	25-sept.-00		2,00
SOGC	SOGB CI	2 020	2 020	2 020	0,00 %	150	303 000	2 020	-11,60 %	432,00	23-juil.-18	21,39 %	14,66
SPHC	SAPH CI	2 230	2 175	2 170	-2,69 %	45	97 675	2 170	-41,19 %	78,00	27-sept.-18	3,59 %	
TOTAL						284	503 415						8,33
SECTEUR - DISTRIBUTION		235,65	points		↓	-0,15 %							
ABJC	SERVAIR ABIDJAN CI	1 220	1 220	1 230	0,82 %	93	113 560	1 230	2,50 %	123,72	27-mai-19	10,06 %	8,89
BNBC	BERNABE CI	1 835	1 830	1 830	-0,27 %	8	14 640	1 830	-23,75 %	63,00	25-juil.-18	3,44 %	7,35
CFAC	CFAO MOTORS CI	415	445	445	7,23 %	250	111 250	445	-30,47 %	9,90	27-juil.-18	2,22 %	12,44
PRSC	TRACTAFRIC MOTORS CI	119 000	NC	NC	0,00 %			119 000	-4,02 %	3 839,00	31-août-18	3,23 %	9,46
SHEC	VIVO ENERGY CI	895	885	875	-2,23 %	991	876 995	875	-7,41 %	42,86	23-juil.-18	4,90 %	10,23
TTLC	TOTAL CI	1 500	1 490	1 430	-4,67 %	180	257 460	1 430	5,54 %	103,45	28-sept.-18	7,23 %	7,81
TTLS	TOTAL SN	1 350	1 340	1 340	-0,74 %	363	486 420	1 340	-7,59 %	56,25	27-juil.-18	4,20 %	6,88
TOTAL						1 885	1 860 325						9,01
AUTRES SECTEURS		209,76	points		→	0,00 %							
STAC	SETAO CI	170	NC	NC	0,00 %			170	0,00 %				6,25
TOTAL						0	0						6,25
TOTAL - Marché des actions						321 425	172 843 678						

MARCHE DES DROITS

Symbole	Titre	Cours Précédent	Cours du jour		Variation jour	Séance de cotation		Cours Référence	Variation depuis l'origine	Parité	Periode de négociation	
			Ouv.	Clôt.		Volume	Valeur				Début	fin
SVOC.DS1	MOVIS CI Droit Pref. Souscript									NO	24-mai-19	12-juin-19
TOTAL						0	0					
TOTAL - Marché des droits						0	0					

TROISIEME COMPARTIMENT - BRVM PETITES CAPITALISATIONS

Symbole	Titre	Cours Précédent	Cours du jour		Variation jour	Séance de cotation		Cours Référence	Variation depuis l'origine
			Ouv.	Clôt.		Volume	Valeur		
TOTAL									
TOTAL - 3ème Compartiment - BRVM PC									

Légende:
 (-) Variation depuis son introduction le 16 avril 2019
 Cours du jour: Ouv.: Ouverture Clôt.: Clôture Moy.: Moyen
 Mentions : NC: Non Coté Ex-c: Ex-coupon Ex-d: Ex-droit SP: Suspendu Val-T: Valeur Théorique
 PER = Cours / BNPA selon les données disponibles Rdt. Net: Rendement net (DNPA / Cours)
 Comp.: 1 - Premier Compartiment 2 - Second Compartiment 3 - Compartiment de croissance
 Ratio de liquidité = Titres échangés / Volume des ordres de vente
 : Progression de l'indice sectoriel : Stabilité de l'indice sectoriel : Recul de l'indice sectoriel

MARCHE DES OBLIGATIONS

Symbole	Titre	Valeur nominale	Cours Précédent	Cours du jour	Cours Référence	Séance de cotation Volume Valeur	Coupon couru	Coupon d'intérêt Période Montant net	Eché.	Type Amort
OBLIGATIONS D'ETAT										
EOM.01	ETAT DU MALI 6.20% 2016-2023	6 666	6 666	NC	6 666		39,52	A 413,29	23-mai-20	ACD
EOM.02	Etat du Mali 6.50% 2017-2024	10 000	10 000	NC	10 000		120,77	A 650,00	20-avr.-20	AC
EOM.03	ETAT DU MALI 6,50 % 2018-2025	10 000	9 950	NC	9 950		469,35	A 650,00	7-oct.-19	AC
EOS.04	ETAT SENEGAL 6.70% 2012-2019	2 000	2 000	NC	2 000		71,59	A 134,00	14-déc.-19	ACD
EOS.05	ETAT SENEGAL 6.50% 2013-2023	10 000	10 000	NC	10 000		267,54	S 325,00	29-juil.-19	ACD
EOS.06	ETAT SENEGAL 6.50% 2014-2021	5 000	5 000	NC	5 000		21,90	S 130,00	27-nov.-19	ACD
EOS.07	ETAT SENEGAL 6.30% 2015-2025	10 000	10 025	NC	10 025		56,96	S 317,59	25-nov.-19	ACD
TPBF.03	TPBF 6,50% 2013-2020	10 000	10 000	NC	10 000		51,22	S 325,00	29-nov.-19	ACD
TPBF.04	TPBF 6.50% 2017-2027	10 000	9 940	NC	9 940		261,78	S 322,33	31-juil.-19	ACD
TPBF.05	TPBF 6,50% 2017-2024 (*)	10 000	10 000	NC	10 000		321,43	S 325,00	29-juin-19	ACD
TPBF.06	TPBF 6.50% 2018-2025	10 000	10 000	NC	10 000		39,18	S 325,89	5-déc.-19	ACD
TPBF.07	TPBF 6,50% 2018-2025	10 000	9 950	NC	9 950		75,95	S 325,00	15-nov.-19	AC
TPBJ.01	TPBJ 6.50% 2017-2027	10 000	10 000	NC	10 000		143,85	A 650,00	7-avr.-20	ACD
TPBJ.02	TPBJ 6.50% 2018-2025	10 000	9 999	NC	9 999		51,22	S 325,00	29-nov.-19	AC
TPCI.016	TPCI 6.55% 2014-2022	10 000	10 000	10 000	10 000	2 500 25 000 000	68,01	A 655,00	20-mai-20	ACD
TPCI.017	TPCI 3% 2014-2024	10 000	10 000	NC	10 000		6,56	S 150,00	19-déc.-19	ACD
TPCI.018	TPCI 5.85% 2014-2021	10 000	9 999	NC	9 999		12,79	S 292,50	19-déc.-19	ACD
TPCI.019	TPCI 5.99% 2015-2025	10 000	10 000	NC	10 000		72,01	A 599,00	14-mai-20	ACD
TPCI.020	TPCI 5.85% 2015-2022	10 000	10 000	NC	10 000		132,66	S 292,50	5-oct.-19	ACD
TPCI.021	TPCI 6% 2016-2028	10 000	10 000	NC	10 000		131,15	A 600,00	8-avr.-20	ACD
TPCI.022	TPCI 5.90% 2016 - 2026	10 000	10 000	NC	10 000		19,34	A 590,00	15-juin-20	ACD
TPCI.023	TPCI 5.90% 2016-2026	10 000	10 000	NC	10 000		358,85	A 590,00	17-nov.-19	ACD
TPCI.024	TPCI 6.25% 2017-2029	10 000	10 000	NC	10 000		150,27	S 312,50	30-sept.-19	ACD
TPCI.025	TPCI 5,95% 2017-2024 A	10 000	9 700	NC	9 700		104,04	S 297,50	24-oct.-19	ACD
TPCI.026	TPCI 5,95% 2017-2024 B	10 000	10 000	NC	10 000		77,61	S 297,50	10-nov.-19	ACD
TPCI.027	TPCI 6% 2017-2025 (*)	10 000	10 000	NC	10 000		296,70	S 300,00	29-juin-19	ACD
TPCI.028	TPCI 6% 2018-2026	10 000	10 000	NC	10 000		540,82	A 600,00	2-août-19	ACD
TPCI.029	TPCI 6% 2018-2026	10 000	9 900	9 722	9 722	42 286 411 104 492	412,60	A 600,00	19-oct.-19	ACD
TPTG.01	TPTG 6,90% 2018-2023	10 000	10 000	10 000	10 000	43 430 000	289,72	S 345,00	26-juil.-19	AC
TOTAL						44 829	436 534 492			
OBLIGATIONS REGIONALES										
BIDC.03	BIDC-EBID 6.50% 2014-2021	10 000	10 000	NC	10 000		160,73	S 325,00	28-sept.-19	ACD
BIDC.04	BIDC-EBID 6.10% 2017-2027	10 000	10 000	NC	10 000		18,33	A 610,00	16-juin-20	ACD
BOAD.012	BOAD 5.95% 2014-2021	10 000	9 950	NC	9 950		298,32	A 595,00	26-déc.-19	ACD
CRRH.01	CRRH-UEMOA 6.10% 2012-2022	10 000	9 980	NC	9 980		225,80	S 305,00	13-août-19	AC
CRRH.02	CRRH-UEMOA 6.10% 2012-2024	10 000	10 000	NC	10 000		271,30	S 305,00	17-juil.-19	AC
CRRH.03	CRRH-UEMOA 6% 2013-2023	10 000	10 000	NC	10 000		101,64	S 300,00	26-oct.-19	AC
CRRH.04	CRRH-UEMOA 6% 2014-2024 (*)	10 000	9 950	NC	9 950		295,05	S 300,00	30-juin-19	AC
CRRH.05	CRRH-UEMOA 5.85% 2015-2025	10 000	9 900	NC	9 900		278,88	S 290,10	4-juil.-19	AC
CRRH.06	CRRH-UEMOA 5.85% 2016-2026	10 000	10 000	NC	10 000		282,80	S 292,50	3-juil.-19	ACD
CRRH.07	CRRH-UEMOA 5.95% 2017-2029	8 750	8 750	NC	8 750		58,00	S 260,31	17-nov.-19	AC
CRRH.08	CRRH-UEMOA 5.95% 2018-2030	9 583		9 583	9 583	100 958 300	9,35	S 285,10	21-déc.-19	AC
CRRH.09	CRRH-UEMOA 6.05% 2018-2033	9 667		9 667	9 667	100 966 700	9,59	S 292,42	21-déc.-19	AC
SHAF.03	SHELTER AFRIQUE 6.6% 2014-2021	4 000	4 000	NC	4 000		86,07	S 130,92	28-août-19	ACD
TOTAL						200	1 925 000			
OBLIGATIONS PRIVEES										
ORGT.01	ORAGROUP 6.75% 2013-2019	10 000	9 975	NC	9 975		42,42	S 337,50	4-déc.-19	ACD
SIFC.01	SIFCA 6.90% 2013-2021	10 000	10 000	NC	10 000		598,39	A 676,20	8-août-19	ACD
SNLC.01	SENELEC 6,50% 2018-2025	10 000	9 990	NC	9 990		162,50	S 325,00	27-sept.-19	AC
TOTAL						0	0			
SUKUK ET TITRES ASSIMILES										
SUKCI.S1	SUKUK CI 5.75% 2015-2020 (##)	10 000	9 990	NC	9 990		289,10	S 290,69	28-juin-19	AC
SUKCI.S2	SUKUK CI 5.75% 2016-2023	10 000	10 000	NC	10 000		178,89	S 293,89	7-sept.-19	ACD
SUKSN.S2	SUKUK SN 6% 2016-2026	10 000	10 000	NC	10 000		253,33	S 301,67	26-juil.-19	ACD
SUKTG.S1	SUKUK TG 6.5% 2016-2026	10 000	10 000	NC	10 000		267,09	S 371,86	17-août-19	ACD
TOTAL						0	0			

TOTAL - Marché des obligations

45 029 438 459 492

Légende :

(##) (*) Ex-Coupon couru (##)Cours de référence amorti / Coupon couru Ex-c (**)Ex-marge de profits
Cours du jour: Ouv.: Ouverture Clôt.: Clôture Moy.: Moyen
Type Amort: Type d'Amortissement IF: In Fine AC: Amortissement Constant AD: Amortissement Dégressif ACD: Amortissement Constant Différé
Période: Périodicité de paiement des coupons A: Annuelle S: Semestrielle T: Trimestrielle
Eché.: Échéance de paiement des intérêts
Mentions: NC: Non Coté Ex-c: Ex-coupon ou Ex-droit SP: Suspendu

INFORMATIONS

OPERATIONS EN COURS

Emetteur	Opération
CRRH-UEMOA	Emprunt obligataire "CRRH-UEMOA 5,95% 2018-2030" et "CRRH-UEMOA 6,05% 2018-2033 - Première cotation le 27 juin 2019
TPCI	Emprunt obligataire "TPCI 5,95% 2018-2025" - Première cotation le 28 juin 2019

AVIS

Entité	N°	Nature	Objet
BRVM	104-2019	Païement Intérêts et remboursement	Païement des intérêts semestriels et remboursement partiel du capital - CRRH-UEMOA 5,85% 2016-2026
BRVM	105-2019	Première cotation	Résultats de première cotation CRRH-UEMOA 5,95% 2018-2030 et CRRH-UEMOA 6,05% 2018-2033

COMMUNIQUES

Emetteur	N°	Nature	Objet
----------	----	--------	-------

QUANTITES RESIDUELLES

MARCHE DES ACTIONS

Symbole	Titre	Quantité résiduelle à l'achat	Cours Achat / Vente		Quantité résiduelle à la vente	Cours de Référence
ABJC	SERVAIR ABIDJAN CI		/	1,230	67	1 230
BICC	BICI CI	15	4,500	/	4,650	4 500
BNBC	BERNABE CI	150	1,705	/	1,830	1 830
BOAB	BANK OF AFRICA BN	30	3,190	/	3,200	3 200
BOABF	BANK OF AFRICA BF	73	3,900	/	3,980	3 900
BOAC	BANK OF AFRICA CI	912	2,800	/	2,850	2 800
BOAM	BANK OF AFRICA ML	2	1,915	/	1,935	1 935
BOAN	BANK OF AFRICA NG	42	3,430	/	3,450	3 450
BOAS	BANK OF AFRICA SENEGAL	478	1,600	/	1,625	1 625
CABC	SICABLE CI	25 543	945	/	950	950
CBIBF	CORIS BANK INTERNATIONAL	10	7,800	/	8,200	8 200
CFAC	CFAO MOTORS CI	10	415	/	445	445
CIEC	CIE CI	105	1,300	/	1,335	1 335
ECOC	ECOBANK COTE D'IVOIRE	1 112	3,200	/	3,280	3 280
ETIT	ECOBANK TRANS. INCORP. TG	719 916	16	/	17	17
FTSC	FILTISAC CI	2 289	1,355	/	1,400	1 400
NEIC	NEI-CEDA CI	1 100	260	/	275	275
NSBC	NSIA BANQUE COTE D'IVOIRE	80	3,450	/	3,500	3 500
NTLC	NESTLE CI	636	700	/	720	720
ONTBF	ONATEL BF	300	3,900	/	4,000	4 000
ORGT	ORAGROUP TOGO		/	4,100	3 769	4 000
PALC	PALM CI	132	1,100	/	1,150	1 150
PRSC	TRACTAFRIC MOTORS CI	2	119,000	/		119 000
SAFC	SAFCA CI	290	320	/		300
SCRC	SUCRIVOIRE	210	740	/	750	750
SDCC	SOE CI	532	3,020	/	3,150	3 020
SDSC	BOLLORE	65	1,480	/	1,495	1 495
SEMC	CROWN SIEM CI	115	210	/		215
SGBC	SOCIETE GENERALE COTE D'IVOIR	40	8,755	/	8,950	8 755
SHEC	VIVO ENERGY CI	7	875	/	885	875
SIBC	SOCIETE IVOIRIENNE DE BANQUE	45	2,700	/	2,785	2 785
SICC	SICOR CI		/	3,490	24	3 300
SIVC	AIR LIQUIDE CI		/	410	27	410
SLBC	SOLIBRA CI	499	30,000	/	32,250	32 000
SMBC	SMB CI	458	4,255	/	4,400	4 400
SNTS	SONATEL SN	25	16,505	/	16,695	16 695
SOGC	SOGB CI	554	2,000	/	2,020	2 020
SPHC	SAPH CI		/	Marché	362	2 170
STAC	SETAO CI	6 807	170	/		170
STBC	SITAB CI		/	1,190	114	1 190
SVOC	MOVIS CI		/			2 395
TTLC	TOTAL CI	25	1,435	/	1,490	1 430
TTLS	TOTAL SN	25	1,310	/	1,340	1 340
TTRC	TRITURAF CI-Ste en Liquidation		/			490
UNLC	UNILEVER CI	8	3,780	/	4,010	4 010
UNXC	UNIWAX CI	753	2,300	/	2,340	2 340

QUANTITES RESIDUELLES

MARCHE DES DROITS

Symbole	Titre	Quantité résiduelle à l'achat	Cours Achat / Vente	Quantité résiduelle à la vente	Cours de Référence
---------	-------	-------------------------------	---------------------	--------------------------------	--------------------

TROISIEME COMPARTIMENT - BRVM PETITES CAPITALISATIONS

Symbole	Titre	Quantité résiduelle à l'achat	Cours Achat / Vente	Quantité résiduelle à la vente	Cours de Référence
---------	-------	-------------------------------	---------------------	--------------------------------	--------------------

QUANTITES RESIDUELLES
MARCHE DES OBLIGATIONS

Symbole	Titre	Quantité résiduelle à l'achat	Cours Achat / Vente	Quantité résiduelle à la vente	Cours de Référence
ORGT.O1	ORAGROUP 6.75% 2013-2019		/ 10,000	17	9 975
SIFC.O1	SIFCA 6.90% 2013-2021		/ 10,000	19	10 000
SNLC.O1	SENELEC 6,50% 2018-2025		/		9 990
EOM.O1	ETAT DU MALI 6.20% 2016-2023		/ 6,666	12	6 666
EOM.O2	Etat du Mali 6.50% 2017-2024		/		10 000
EOM.O3	ETAT DU MALI 6,50 % 2018-2025		/ 10,000	10	9 950
EOS.O4	ETAT SENEGAL 6.70% 2012-2019		/		2 000
EOS.O5	ETAT SENEGAL 6.50% 2013-2023		/		10 000
EOS.O6	ETAT SENEGAL 6.50% 2014-2021	268	5,000 /		5 000
TPCI.O26	TPCI 5,95% 2017-2024 B		/		10 000
TPCI.O27	TPCI 6% 2017-2025		/		10 000
TPCI.O28	TPCI 6% 2018-2026		/		10 000
TPCI.O29	TPCI 6% 2018-2026		/		9 722
TPTG.O1	TPTG 6,90% 2018-2023		/ 10,000	7	10 000
TPCI.O20	TPCI 5.85% 2015-2022		/		10 000
TPCI.O21	TPCI 6% 2016-2028		/ 10,000	14 175	10 000
TPCI.O22	TPCI 5.90% 2016 - 2026		/ 10,000	47 295	10 000
TPCI.O23	TPCI 5.90% 2016-2026		/		10 000
TPCI.O24	TPCI 6.25% 2017-2029		/		10 000
TPCI.O25	TPCI 5,95% 2017-2024 A		/ 10,000	1 000	9 700
TPBJ.O1	TPBJ 6.50% 2017-2027		/ 9,990	141	10 000
TPBJ.O2	TPBJ 6.50% 2018-2025		/ 10,000	79	9 999
TPCI.O16	TPCI 6.55% 2014-2022	1 000	9,700 / 10,000	2 549	10 000
TPCI.O17	TPCI 3% 2014-2024		/		10 000
TPCI.O18	TPCI 5.85% 2014-2021		/		9 999
TPCI.O19	TPCI 5.99% 2015-2025		/ 10,000	46	10 000
EOS.O7	ETAT SENEGAL 6.30% 2015-2025		/ 10,000	53	10 025
TPBF.O3	TPBF 6,50% 2013-2020		/		10 000
TPBF.O4	TPBF 6.50% 2017-2027		/		9 940
TPBF.O5	TPBF 6,50% 2017-2024	12	10,000 /		10 000
TPBF.O6	TPBF 6.50% 2018-2025		/		10 000
TPBF.O7	TPBF 6,50% 2018-2025		/		9 950
BIDC.O3	BIDC-EBID 6.50% 2014-2021		/		10 000
BIDC.O4	BIDC-EBID 6.10% 2017-2027		/ 10,000	2 208	10 000
BOAD.O12	BOAD 5.95% 2014-2021		/		9 950
CRRH.O1	CRRH-UEMOA 6.10% 2012-2022		/		9 980
CRRH.O2	CRRH-UEMOA 6.10% 2012-2024		/		10 000
CRRH.O3	CRRH-UEMOA 6% 2013-2023		/		10 000
SHAF.O3	SHELTER AFRIQUE 6.6% 2014-2021		/		4 000
CRRH.O4	CRRH-UEMOA 6% 2014-2024		/		9 950
CRRH.O5	CRRH-UEMOA 5.85% 2015-2025		/ 10,000	424	9 900
CRRH.O6	CRRH-UEMOA 5.85% 2016-2026		/ 10,000	1 178	10 000
CRRH.O7	CRRH-UEMOA 5.95% 2017-2029		/ 8,750	36	8 750
CRRH.O8	CRRH-UEMOA 5.95% 2018-2030		/		9 583
CRRH.O9	CRRH-UEMOA 6.05% 2018-2033		/		9 667

jeudi 27 juin 2019

SUKUK ET TITRES ASSIMILES

Symbole	Titre	Quantité résiduelle à l'achat	Cours Achat / Vente	Quantité résiduelle à la vente	Cours de Référence
SUKCI.S1	SUKUK CI 5.75% 2015-2020		/		9 990
SUKCI.S2	SUKUK CI 5.75% 2016-2023		/		10 000
SUKSN.S2	SUKUK SN 6% 2016-2026		/		10 000
SUKTG.S1	SUKUK TG 6.5% 2016-2026		/		10 000

CALENDRIER DES ASSEMBLEES GENERALES

ANNEE : 2019

Société	Nature	Date	Heure	Lieu
SICOR	Ordinaire	28/06/2019	09:30:00	Palm Club Hôtel Abidjan situé à Cocody, angle Boulevard Latrille - Route du Lycée technique
TRACTAFRIC CI	Mixte	28/06/2019	10:00:00	Salons du NOVOTEL ABIDJAN, 10, Avenue du Général de Gaulle
VIVO ENERGY CI	Ordinaire	27/06/2019	14:00:00	Heden Golf Hôtel
SETAO CI	Mixte	27/06/2019	10:00:00	Novotel Hôtel - Abidjan Plateau
BERNABE CI	Ordinaire	27/06/2019	11:00:00	Salle de conférence GEWELS de la CGECI au plateau
CIE CI	Ordinaire	26/06/2019	10:00:00	Patinoire du Sofitel Abidjan Hôtel Ivoire
SITAB	Mixte	26/06/2019	10:30:00	Salle JEWELS de la Maison de l'Entreprise (CGECI) au Plateau
BICI CI	Mixte	25/06/2019	11:00:00	Maison de l'Entreprise (CGECI) sise au Plateau
SAFCA CI	Ordinaire	24/06/2019	10:00:00	Siège de la société, 1,Rue des Carrossiers, Zone 3 C (Face SOCOCE Treichville)
FILTISAC CI	Ordinaire	24/06/2019	15:00:00	Immeuble CRRAE-UMOA, Abidjan Plateau
NESTLE CI	Ordinaire	21/06/2019	10:00:00	LATRILLE EVENTS
UNIWAX CI	Ordinaire	21/06/2019	00:00:00	Salle des fêtes du Sofitel Abidjan Hôtel Ivoire sis à Cocody Boulevard Hassan II
TOTAL	Ordinaire	20/06/2019	10:00:00	Salle de conférence de l'hôtel Radisson Blu à Abidjan
CROWN SIEM CI	Ordinaire	20/06/2019	09:00:00	Siège de la CGECI, sis à la Maison de l'Entreprise, au Plateau, à l'Angle du Boulevard de la République et de l'Avenue Lamblin
AIR LIQUIDE CI	Mixte	19/06/2019	10:00:00	Salle de conférence de l'immeuble CRRAE-UMOA, Abidjan Plateau
SMB	Ordinaire	18/06/2019	09:30:00	CGECI (La maison de l'Entreprise)
SOGB	Ordinaire	14/06/2019	11:00:00	Salle de conférence de l'immeuble CRRAE-UMOA, Abidjan Plateau
CFAO MOTORS CI	Mixte	11/06/2019	09:00:00	Siège social sis à Abidjan, 117, Boulevard de Marseille
SGB CI	Mixte	11/06/2019	09:00:00	Espace Events sis à Abidjan, Cocody 2 Plateaux, Boulevard Latrille
TOTAL SENEGAL S.A.	Ordinaire	05/06/2019	09:00:00	Hôtel Terrou-Bi, Corniche Ouest, Boulevard Martin Luther King à Dakar
NEI-CEDA CI	Ordinaire	29/05/2019	10:00:00	Hôtel TIAMA, Abidjan - Plateau
NSBC	Ordinaire	28/05/2019	10:00:00	Espace Latrille Event sis à Abidjan-Cocody, Deux Plateaux, Boulevard Latrille
ORAGROUP	Ordinaire	23/05/2019	10:00:00	Salle des Fêtes du Sofitel Abidjan, Hôtel Ivoire située au bBoulevard Hassan II
SODECI	Ordinaire	22/05/2019	14:00:00	Espace Events sis à Abidjan, Cocody 2 Plateaux, Boulevard Latrille
PALM CI	Ordinaire	09/05/2019	09:30:00	Salle de Conférence de la CRRAE-UEMOA, sise à Abidjan - Plateau
BOLLORE TRANSPORT & LOGISTICS	Ordinaire	09/05/2019	10:00:00	Salle Kodjo Eboucle du palais de la culture sis à treichville, Avenue Christiani à Abidjan
SAPH CI	Ordinaire	08/05/2019	09:30:00	Salle de Conférence de CRRAE-UEMOA (Versus Bank au Plateau)
SUCRIVOIRE	Ordinaire	03/05/2019	09:30:00	Auditorium de la CRRAE-UMOA sis Abidjan-Plateau (Rue Botreau Roussel)
SIB	Ordinaire	26/04/2019	09:00:00	Maison de l'Entreprise (CGECI), Abidjan-Plateau
CORIS BANK INTERNATIONAL	Mixte	25/04/2019	09:00:00	Hôtel SOPATEL Silmandé SA
ECOBANK TG	Ordinaire	25/04/2019	10:30:00	Salle de Conférence du Centre Panafricain Ecobank, 2365, Boulevard du Mono, Lomé, Togo
SOLIBRA	Ordinaire	24/04/2019	09:00:00	Espace CRISTAL 8, rue du Chevalier de Clieu Zone 4 C << Salle PLATINIUM >> ABIDJAN
BANK OF AFRICA BN	Mixte	23/04/2019	10:00:00	AZALAI Hôtel à Cotonou
BANK OF AFRICA ML	Ordinaire	20/04/2019	09:30:00	Hôtel SALAM à Bamako
BANK OF AFRICA SN	Ordinaire	19/04/2019	09:30:00	Immeuble Elan II, 2eme Etage, Route de Ngor, Zone 12, Almadies à Dakar
ONATEL BF	Mixte	18/04/2019	10:00:00	ROYAL BEACH HOTEL, OUAGADOUGOU
SONATEL	Ordinaire	17/04/2019	10:00:00	Centre International de Conférences Abdou DIOUF (CICAD) à Diamniaio, Dakar
ECOBANK CI	Ordinaire	16/04/2019	10:00:00	Espace Latrille Events sis à Abidjan Cocody Deux Plateaux sur le Boulevard Latrille
BANK OF AFRICA CI	Ordinaire	10/04/2019	10:00:00	Salle Jewels du Patronat Ivoirien (CGECI) à Abidjan Plateau

jeudi 27 juin 2019

BANK OF AFRICA NG	Ordinaire	05/04/2019	10:00:00	Centre de formation de la BOA-NIGER (sise à BOA-Siège)
SICABLE	Ordinaire	05/04/2019	09:00:00	Hôtel AZALAI, Bld VGE à ABIDJAN
BANK OF AFRICA BF	Ordinaire	02/04/2019	10:00:00	Salle WAONGO I de l'hôtel LAICO à Ouaga 2000
SERVAIR ABIDJAN CI	Ordinaire	28/03/2019	10:00:00	Salle JEWELS de la Maison de l'Entreprise C.G.E.C.I sise au plateau

L'actualité de la BRVM sur nos plateformes digitales

Infos BRVM

Pour recevoir les informations boursières par SMS, souscrivez :



Côte d'Ivoire : *430#
Bénin : *430*15#



Côte d'Ivoire : #139#
Burkina Faso : *310#



Côte d'Ivoire : *431#
Niger : *512*9#
Togo : *310#

Site web

www.brvm.org

Application Mobile

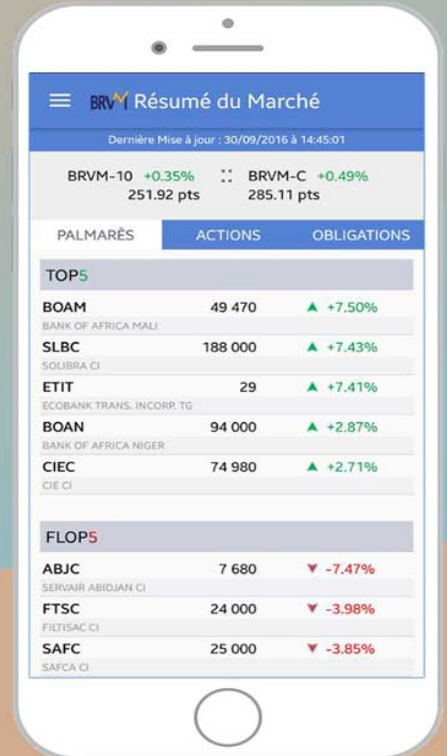

Disponible sur
 Google play

Disponible sur
 App Store



Nous suivre sur :

