

<b>BRVM 10</b>	<b>151,34</b>
Variation Jour	↑ 0,44 %
Variation annuelle	↓ -1,96 %



# BULLETTIN OFFICIEL DE LA COTE

N° 124

lundi 1 juillet 2019

Site : www.brvm.org

<b>BRVM Composite</b>	<b>157,98</b>
Variation Jour	↑ 0,12 %
Variation annuelle	↓ -8,28 %

Evolution des indices

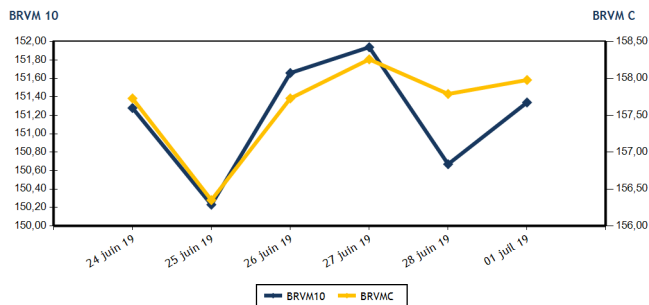

Volumes et valeurs transigés

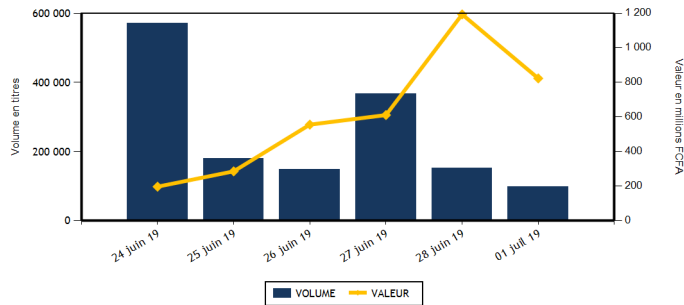

Actions	Niveau	Evol. Jour
Capitalisation boursière (FCFA)(Actions & Droits)	4 704 651 831 874	0,12 %
Volume échangé (Actions & Droits)	98 855	-32,58 %
Valeur transigée (FCFA) (Actions & Droits)	823 427 592	-27,83 %
Nombre de titres transigés	33	-13,16 %
Nombre de titres en hausse	6	-62,50 %
Nombre de titres en baisse	14	16,67 %
Nombre de titres inchangés	13	30,00 %

Obligations	Niveau	Evol. Jour
Capitalisation boursière (FCFA)	3 694 580 317 770	-0,42 %
Volume échangé	0	-100,00 %
Valeur transigée (FCFA)	0	-100,00 %
Nombre de titres transigés	0	-100,00 %
Nombre de titres en hausse	0	-100,00 %
Nombre de titres en baisse	0	-100,00 %
Nombre de titres inchangés	0	-100,00 %

**PLUS FORTES HAUSSES**

Titres	Cours	Evol. Jour	Evol. annuelle
ECOBANK TRANS. INCORP. TG (ETIT)	17	6,25 %	-5,56 %
BOLLORE (SDSC)	1 470	5,00 %	-26,50 %
CIE CI (CIEC)	1 400	3,70 %	-3,11 %
UNIWAX CI (UNXC)	2 425	3,41 %	19,46 %
SMB CI (SMBC)	4 275	0,47 %	-12,31 %

**PLUS FORTES BAISES**

Titres	Cours	Evol. Jour	Evol. annuelle
SAPH CI (SPHC)	2 010	-6,51 %	-45,53 %
VIVO ENERGY CI (SHEC)	835	-5,65 %	-11,64 %
PALM CI (PALC)	1 100	-3,93 %	-42,11 %
FILTISAC CI (FTSC)	1 360	-2,51 %	-35,85 %
NSIA BANQUE COTE D'IVOIRE (NSBC)	3 430	-2,00 %	-42,83 %

**INDICES SECTORIELS**

Base = 100 au 14 juin 1999	Nombre de sociétés	Valeur	Evol. Jour	Evol. annuelle	Volume	Valeur	PER moyen
BRVM - INDUSTRIE	12	43,37	0,60 %	-24,27 %	4 227	4 837 280	13,42
BRVM - SERVICES PUBLICS	4	502,65	0,12 %	1,48 %	49 045	802 984 460	10,53
BRVM - FINANCES	15	58,85	0,29 %	-12,63 %	36 977	9 159 107	6,17
BRVM - TRANSPORT	2	359,60	4,87 %	-26,08 %	75	110 050	7,69
BRVM - AGRICULTURE	5	85,47	-3,17 %	-32,81 %	905	1 218 540	8,62
BRVM - DISTRIBUTION	7	236,79	-1,07 %	-11,59 %	4 536	4 592 855	8,99
BRVM - AUTRES SECTEURS	1	209,76	0,00 %	0,00 %	3 090	525 300	6,25
BRVM - PETITES CAPITALISATIONS	-	-	-	-	-	-	-

Indicateurs	1er et 2è Comp.	BRVM PC
PER moyen du marché	8,66	
Taux de rendement moyen du marché	8,88	
Taux de rentabilité moyen du marché	9,41	
Nombre de sociétés cotées	46	
Nombre de lignes obligataires	50	
Volume moyen annuel par séance	2 936,00	
Valeur moyenne annuelle par séance	6 027 147,33	

Indicateurs	1er et 2è Comp.	BRVM PC
Ratio moyen de liquidité	21,01	
Ratio moyen de satisfaction	9,86	
Ratio moyen de tendance	46,93	
Ratio moyen de couverture	213,10	
Taux de rotation moyen du marché	0,01	
Prime de risque du marché	5,55	
Nombre de SGI participantes	24	

**Définitions**

Volume moyen annuel par séance = Valeur annuel échangé / nombre de séances  
 Valeur moyenne annuelle par séance = Valeur annuelle échangée / nombre de séances  
 Ratio moyen de liquidité = Moyenne des ratios de liquidité (Titres échangés / Volume des ordres de vente)  
 Ratio moyen de satisfaction = Moyenne des ratios de satisfaction (Titres échangés / Volume des ordres d'achat)  
 Ratio moyen de tendance = Moyenne des ratios de tendance (Volume des ordres d'achat / Volume des ordres de vente)  
 Ratio moyen de couverture = Moyenne des ratios de couverture (Volume des ordres de vente / Volume des ordres d'achat)

Taux moyen de rotation = moyenne des taux de rotation des actions cotées (volume transigé / capi flottante)  
 PER moyen du marché = moyenne des PER des actions cotées ayant un PER positif  
 Taux de rendement moyen = moyenne des taux de rendement des actions cotées ayant distribué un dividende  
 Taux de rentabilité moyen = moyenne des taux de rentabilité des actions cotées  
 Prime de risque du marché = (1 / le PER moyen du marché) - le taux de référence actuel des emprunts d'Etat



**MARCHE DES ACTIONS**

Symbole	Titre	Cours Précédent	Cours du jour		Variation jour	Séance de cotation		Cours Référence	Variation de l'année précédente	Dernier dividende payé		Rdt. Net	PER
			Ouv.	Clôt.		Volume	Valeur			Montant net	Date		
<b>SECTEUR - INDUSTRIE</b>		<b>43,37</b>	<b>points</b>		<b>↑</b>	<b>0,60 %</b>							
CABC	SICABLE CI	950	NC	NC	0,00 %			950	-4,04 %	75,00	3-juin-19	7,89 %	7,37
FTSC	FILTISAC CI	1 395	1 360	1 360	-2,51 %	144	195 840	1 360	-35,85 %	161,27	16-août-18	11,86 %	11,40
NEIC	NEI-CEDA CI	295	295	295	0,00 %	2 740	808 300	295	73,53 %	9,00	28-juin-01		4,86
NTLC	NESTLE CI	715	NC	NC	0,00 %			715	-29,21 %	31,50	12-août-11		
SEMC	CROWN SIEM CI	215	215	215	0,00 %	372	79 980	215	-28,33 %	16,92	29-sept.-17	7,87 %	
SIVC	AIR LIQUIDE CI	410	NC	NC	0,00 %			410	-23,36 %	63,00	29-sept.-17	15,37 %	
SLBC	SOLIBRA CI	32 250	NC	NC	0,00 %			32 250	-42,41 %	1 368,00	6-juin-19	4,24 %	40,68
SMBC	SMB CI	4 255	4 275	4 275	0,47 %	765	3 270 375	4 275	-12,31 %	450,00	29-août-18	10,53 %	4,23
STBC	SITAB CI	1 190	NC	NC	0,00 %			1 190	-35,15 %	206,20	19-juin-17	17,33 %	
TTRC	TRITURAF CI-Ste en Liquidation	490	SP	SP	0,00 %			490	0,00 %	1 440,00	19-juil.-02		
UNLC	UNILEVER CI	4 010	NC	NC	0,00 %			4 010	-36,75 %	1 233,00	9-juil.-12		
UNXC	UNIWAX CI	2 345	2 345	2 425	3,41 %	206	482 785	2 425	19,46 %	173,70	13-juil.-18	7,16 %	11,99
<b>TOTAL</b>						<b>4 227</b>	<b>4 837 280</b>						<b>13,42</b>
<b>SECTEUR - SERVICES PUBLICS</b>		<b>502,65</b>	<b>points</b>		<b>↑</b>	<b>0,12 %</b>							
CIEC	CIE CI	1 350	1 400	1 400	3,70 %	25	35 000	1 400	-3,11 %	31,95	20-juil.-18	2,28 %	15,90
ONTBF	ONATEL BF	4 000	4 000	4 000	0,00 %	471	1 882 000	4 000	-3,61 %	409,36	3-juin-19	10,23 %	8,55
SDCC	SODE CI	3 050	3 020	3 020	-0,98 %	2	6 040	3 020	-22,27 %	270,00	29-août-18	8,94 %	9,49
SNTS	SONATEL SN	16 500	16 600	16 500	0,00 %	48 547	801 061 420	16 500	3,13 %	1 500,00	14-mai-19	9,09 %	8,16
<b>TOTAL</b>						<b>49 045</b>	<b>802 984 460</b>						<b>10,53</b>
<b>SECTEUR - FINANCES</b>		<b>58,85</b>	<b>points</b>		<b>↑</b>	<b>0,29 %</b>							
BICC	BICI CI	4 500	4 500	4 500	0,00 %	42	189 000	4 500	-43,04 %	213,56	2-juil.-18	4,75 %	7,66
BOAB	BANK OF AFRICA BN	3 200	3 190	3 200	0,00 %	461	1 474 750	3 200	-23,81 %	416,00	22-mai-19	13,00 %	5,10
BOABF	BANK OF AFRICA BF	3 950	3 950	3 950	0,00 %	10	39 500	3 950	-24,04 %	366,00	2-mai-19	9,27 %	5,03
BOAC	BANK OF AFRICA CI	2 900	2 875	2 870	-1,03 %	191	548 735	2 870	-31,67 %	306,00	20-mai-19	10,66 %	4,91
BOAM	BANK OF AFRICA ML	1 930	1 930	1 925	-0,26 %	150	289 040	1 925	-21,43 %	271,00	15-mai-19	14,08 %	4,69
BOAN	BANK OF AFRICA NG	3 420	NC	NC	0,00 %			3 420	-12,31 %	385,95	27-mai-19	11,29 %	5,80
BOAS	BANK OF AFRICA SENEGAL	1 680	1 650	1 650	-1,79 %	50	83 100	1 650	-18,32 %	160,00	3-juin-19	9,70 %	3,48
CBIBF	CORIS BANK INTERNATIONAL	8 400	NC	NC	0,00 %			8 400	-3,39 %	336,00	5-juil.-18	4,00 %	10,96
ECOC	ECOBANK COTE D'IVOIRE	3 345	3 280	3 280	-1,94 %	308	1 010 335	3 280	-22,64 %	241,00	15-mai-19	7,35 %	8,72
ETIT	ECOBANK TRANS. INCORP. TG	16	16	17	6,25 %	34 667	555 672	17	-5,56 %	1,21	28-avr.-17	7,11 %	1,68
NSBC	NSIA BANQUE COTE D'IVOIRE	3 500	3 500	3 430	-2,00 %	533	1 846 090	3 430	-42,83 %	466,10	25-juin-18	13,59 %	6,52
ORGT	ORAGROUP TOGO	4 000	4 000	4 000	0,00 %	150	600 000	4 000	-4,76 %	56,73	1-juil.-19	1,42 %	9,33
SAFC	SAFCA CI	300	NC	NC	0,00 %			300	39,53 %	23,04	29-juil.-11		
SGBC	SOCIETE GENERALE COTE D'IVOIR	9 000	8 900	8 900	-1,11 %	223	1 994 650	8 900	20,27 %	585,00	17-juil.-18	6,57 %	6,62
SIBC	SOCIETE IVOIRIENNE DE BANQUE	2 800	2 755	2 745	-1,96 %	192	528 235	2 745	1,67 %	189,00	8-juin-18	6,89 %	5,92
<b>TOTAL</b>						<b>36 977</b>	<b>9 159 107</b>						<b>6,17</b>
<b>SECTEUR - TRANSPORT</b>		<b>359,60</b>	<b>points</b>		<b>↑</b>	<b>4,87 %</b>							
SDSC	BOLLORE	1 400	1 450	1 470	5,00 %	75	110 050	1 470	-26,50 %	184,00	6-juin-19	12,52 %	7,69
SVOC	MOVIS CI	2 395	SP	SP	0,00 %			2 395	-4,20 %	270,00	5-juil.-99		

TOTAL

75

110 050

7,69

**MARCHE DES ACTIONS**

Symbole	Titre	Cours Précédent	Cours du jour		Variation jour	Séance de cotation		Cours Référence	Variation de l'année précédente	Dernier dividende payé		Rdt. Net	PER
			Ouv.	Clôt.		Volume	Valeur			Montant net	Date		
<b>SECTEUR - AGRICULTURE</b>		<b>85,47</b>	<b>points</b>		<b>↓</b>	<b>-3,17 %</b>							
PALC	PALM CI	1 145	1 130	1 100	-3,93 %	176	194 650	1 100	-42,11 %	253,47	24-sept.-18	23,04 %	
SCRC	SUCRIVOIRE	740	740	740	0,00 %	348	254 480	740	-22,11 %	72,00	28-sept.-18	9,73 %	
SICC	SICOR CI	3 300	NC	NC	0,00 %			3 300	-8,33 %	1 919,00	25-sept.-00		2,00
SOGC	SOGB CI	2 100	2 100	2 100	0,00 %	40	84 000	2 100	-8,10 %	432,00	23-juil.-18	20,57 %	15,24
SPHC	SAPH CI	2 150	2 010	2 010	-6,51 %	341	685 410	2 010	-45,53 %	78,00	27-sept.-18	3,88 %	
<b>TOTAL</b>						<b>905</b>	<b>1 218 540</b>						<b>8,62</b>
<b>SECTEUR - DISTRIBUTION</b>		<b>236,79</b>	<b>points</b>		<b>↓</b>	<b>-1,07 %</b>							
ABJC	SERVAIR ABIDJAN CI	1 235	1 225	1 225	-0,81 %	195	238 875	1 225	2,08 %	123,72	27-mai-19	10,10 %	8,85
BNBC	BERNABE CI	1 830	NC	NC	0,00 %			1 830	-23,75 %	63,00	25-juil.-18	3,44 %	7,35
CFAC	CFAO MOTORS CI	445	445	445	0,00 %	272	121 040	445	-30,47 %	9,90	27-juil.-18	2,22 %	12,44
PRSC	TRACTAFRIC MOTORS CI	119 000	119 000	119 000	0,00 %	2	238 000	119 000	-4,02 %	3 839,00	31-août-18	3,23 %	9,46
SHEC	VIVO ENERGY CI	885	880	835	-5,65 %	2 926	2 457 135	835	-11,64 %	42,86	23-juil.-18	5,13 %	9,76
TTLC	TOTAL CI	1 500	1 495	1 495	-0,33 %	122	175 890	1 495	10,33 %	103,45	28-sept.-18	6,92 %	8,17
TTLS	TOTAL SN	1 335	1 335	1 340	0,37 %	1 019	1 361 915	1 340	-7,59 %	56,25	27-juil.-18	4,20 %	6,88
<b>TOTAL</b>						<b>4 536</b>	<b>4 592 855</b>						<b>8,99</b>
<b>AUTRES SECTEURS</b>		<b>209,76</b>	<b>points</b>		<b>→</b>	<b>0,00 %</b>							
STAC	SETAO CI	170	170	170	0,00 %	3 090	525 300	170	0,00 %				6,25
<b>TOTAL</b>						<b>3 090</b>	<b>525 300</b>						<b>6,25</b>
<b>TOTAL - Marché des actions</b>						<b>98 855</b>	<b>823 427 592</b>						

**MARCHE DES DROITS**

Symbole	Titre	Cours Précédent	Cours du jour		Variation jour	Séance de cotation		Cours Référence	Variation depuis l'origine	Parité	Periode de négociation	
			Ouv.	Clôt.		Volume	Valeur				Début	fin
SVOC.DS1	MOVIS CI Droit Pref. Souscript									NO	24-mai-19	12-juin-19
<b>TOTAL</b>						<b>0</b>	<b>0</b>					
<b>TOTAL - Marché des droits</b>						<b>0</b>	<b>0</b>					

**TROISIEME COMPARTIMENT - BRVM PETITES CAPITALISATIONS**

Symbole	Titre	Cours Précédent	Cours du jour		Variation jour	Séance de cotation		Cours Référence	Variation depuis l'origine
			Ouv.	Clôt.		Volume	Valeur		
<b>TOTAL</b>									
<b>TOTAL - 3ème Compartiment - BRVM PC</b>									

**Légende:**  
 (-) Variation depuis son introduction le 16 avril 2019  
 Cours du jour: Ouv.: Ouverture Clôt.: Clôture Moy.: Moyen  
 Mentions : NC: Non Coté Ex-c: Ex-coupon Ex-d: Ex-droit SP: Suspendu Val-T: Valeur Théorique  
 PER = Cours / BNPA selon les données disponibles Rdt. Net: Rendement net (DNPA / Cours)  
 Comp.: 1 - Premier Compartiment 2 - Second Compartiment 3 - Compartiment de croissance  
 Ratio de liquidité = Titres échangés / Volume des ordres de vente  
 : Progression de l'indice sectoriel : Stabilité de l'indice sectoriel : Recul de l'indice sectoriel

**MARCHE DES OBLIGATIONS**

Symbole	Titre	Valeur nominale	Cours Précédent	Cours du jour	Cours Référence	Séance de cotation Volume Valeur	Coupon couru	Coupon d'intérêt Période Montant net	Eché.	Type Amort
<b>OBLIGATIONS D'ETAT</b>										
EOM.O1	ETAT DU MALI 6.20% 2016-2023	6 666	6 666	NC	6 666		44,04	A 413,29	23-mai-20	ACD
EOM.O2	Etat du Mali 6.50% 2017-2024	10 000	10 000	NC	10 000		127,87	A 650,00	20-avr.-20	AC
EOM.O3	ETAT DU MALI 6,50 % 2018-2025	10 000	9 950	NC	9 950		476,43	A 650,00	7-oct.-19	AC
EOS.O4	ETAT SENEGAL 6.70% 2012-2019	2 000	2 000	NC	2 000		73,06	A 134,00	14-déc.-19	ACD
EOS.O5	ETAT SENEGAL 6.50% 2013-2023	10 000	10 000	NC	10 000		274,72	S 325,00	29-juil.-19	ACD
EOS.O6	ETAT SENEGAL 6.50% 2014-2021	5 000	5 000	NC	5 000		24,73	S 130,00	27-nov.-19	ACD
EOS.O7	ETAT SENEGAL 6.30% 2015-2025	10 000	10 025	NC	10 025		63,86	S 317,59	25-nov.-19	ACD
TPBF.O3	TPBF 6,50% 2013-2020	10 000	10 000	NC	10 000		58,29	S 325,00	29-nov.-19	ACD
TPBF.O4	TPBF 6.50% 2017-2027	10 000	10 000	NC	10 000		268,91	S 322,33	31-juil.-19	ACD
TPBF.O5	TPBF 6,50% 2017-2024	10 000	10 000	NC	10 000		278,97	S 325,00	29-déc.-19	ACD
TPBF.O6	TPBF 6.50% 2018-2025	10 000	10 000	NC	10 000		46,30	S 325,89	5-déc.-19	ACD
TPBF.O7	TPBF 6,50% 2018-2025	10 000	9 950	NC	9 950		83,02	S 325,00	15-nov.-19	AC
TPBJ.O1	TPBJ 6.50% 2017-2027	10 000	10 000	NC	10 000		150,96	A 650,00	7-avr.-20	ACD
TPBJ.O2	TPBJ 6.50% 2018-2025	10 000	9 999	NC	9 999		58,29	S 325,00	29-nov.-19	AC
TPCI.O16	TPCI 6.55% 2014-2022	10 000	10 000	NC	10 000		75,16	A 655,00	20-mai-20	ACD
TPCI.O17	TPCI 3% 2014-2024	10 000	10 000	NC	10 000		9,84	S 150,00	19-déc.-19	ACD
TPCI.O18	TPCI 5.85% 2014-2021	10 000	9 999	NC	9 999		19,18	S 292,50	19-déc.-19	ACD
TPCI.O19	TPCI 5.99% 2015-2025	10 000	10 000	NC	10 000		78,56	A 599,00	14-mai-20	ACD
TPCI.O20	TPCI 5.85% 2015-2022	10 000	10 000	NC	10 000		139,06	S 292,50	5-oct.-19	ACD
TPCI.O21	TPCI 6% 2016-2028	10 000	10 000	NC	10 000		137,70	A 600,00	8-avr.-20	ACD
TPCI.O22	TPCI 5.90% 2016 - 2026	10 000	10 000	NC	10 000		25,79	A 590,00	15-juin-20	ACD
TPCI.O23	TPCI 5.90% 2016-2026	10 000	10 000	NC	10 000		365,32	A 590,00	17-nov.-19	ACD
TPCI.O24	TPCI 6.25% 2017-2029	10 000	10 000	NC	10 000		157,10	S 312,50	30-sept.-19	ACD
TPCI.O25	TPCI 5,95% 2017-2024 A	10 000	9 700	NC	9 700		110,55	S 297,50	24-oct.-19	ACD
TPCI.O26	TPCI 5,95% 2017-2024 B	10 000	10 000	NC	10 000		84,08	S 297,50	10-nov.-19	ACD
TPCI.O27	TPCI 6% 2017-2025	10 000	10 000	NC	10 000		3,28	S 300,00	29-déc.-19	ACD
TPCI.O28	TPCI 6% 2018-2026	10 000	10 000	NC	10 000		547,40	A 600,00	2-août-19	ACD
TPCI.O29	TPCI 6% 2018-2026	10 000	9 722	NC	9 722		419,18	A 600,00	19-oct.-19	ACD
TPCI.O30	TPBF 5,95% 2018-2025	10 000	10 000	NC	10 000		29,34	S 298,32	13-déc.-19	ACD
TPTG.O1	TPTG 6,90% 2018-2023	10 000	10 000	NC	10 000		297,35	S 345,00	26-juil.-19	AC
<b>TOTAL</b>						0	0			
<b>OBLIGATIONS REGIONALES</b>										
BIDC.O3	BIDC-EBID 6.50% 2014-2021	10 000	10 000	NC	10 000		167,80	S 325,00	28-sept.-19	ACD
BIDC.O4	BIDC-EBID 6.10% 2017-2027	10 000	10 000	NC	10 000		25,00	A 610,00	16-juin-20	ACD
BOAD.O12	BOAD 5.95% 2014-2021	10 000	9 950	NC	9 950		304,84	A 595,00	26-déc.-19	ACD
CRRH.O1	CRRH-UEMOA 6.10% 2012-2022	10 000	9 980	NC	9 980		232,54	S 305,00	13-août-19	AC
CRRH.O2	CRRH-UEMOA 6.10% 2012-2024	10 000	10 000	NC	10 000		278,04	S 305,00	17-juil.-19	AC
CRRH.O3	CRRH-UEMOA 6% 2013-2023	10 000	10 000	NC	10 000		108,20	S 300,00	26-oct.-19	AC
CRRH.O4	CRRH-UEMOA 6% 2014-2024	10 000	9 950	NC	9 950		1,64	S 300,00	30-déc.-19	AC
CRRH.O5	CRRH-UEMOA 5.85% 2015-2025	10 000	9 900	NC	9 900		285,29	S 290,10	4-juil.-19	AC
CRRH.O6	CRRH-UEMOA 5.85% 2016-2026 (*)	10 000	10 000	NC	10 000		289,27	S 292,50	3-juil.-19	ACD
CRRH.O7	CRRH-UEMOA 5.95% 2017-2029	8 750	8 750	NC	8 750		63,66	S 260,31	17-nov.-19	AC
CRRH.O8	CRRH-UEMOA 5.95% 2018-2030	9 583	9 583	NC	9 583.33		15,58	S 285,10	21-déc.-19	AC
CRRH.O9	CRRH-UEMOA 6.05% 2018-2033	9 667	9 667	NC	9 667		15,98	S 292,42	21-déc.-19	AC
SHAF.O3	SHELTER AFRIQUE 6.6% 2014-2021	4 000	4 000	NC	4 000		88,96	S 130,92	28-août-19	ACD
<b>TOTAL</b>						0	0			
<b>OBLIGATIONS PRIVEES</b>										
ORGT.O1	ORAGROUP 6.75% 2013-2019	10 000	9 975	NC	9 975		49,80	S 337,50	4-déc.-19	ACD
SIFC.O1	SIFCA 6.90% 2013-2021	10 000	10 000	NC	10 000		605,80	A 676,20	8-août-19	ACD
SNLC.O1	SENELEC 6,50% 2018-2025	10 000	9 990	NC	9 990		169,57	S 325,00	27-sept.-19	AC
<b>TOTAL</b>						0	0			
<b>SUKUK ET TITRES ASSIMILES</b>										
SUKCI.S1	SUKUK CI 5.75% 2015-2020	10 000	9 990	NC	9 990		4,79	S 292,29	28-déc.-19	AC
SUKCI.S2	SUKUK CI 5.75% 2016-2023	10 000	10 000	NC	10 000		185,28	S 293,89	7-sept.-19	ACD
SUKSN.S2	SUKUK SN 6% 2016-2026	10 000	10 000	NC	10 000		260,00	S 301,67	26-juil.-19	ACD
SUKTG.S1	SUKUK TG 6.5% 2016-2026	10 000	10 000	NC	10 000		275,30	S 371,86	17-août-19	ACD
<b>TOTAL</b>						0	0			

TOTAL - Marché des obligations

0

0

Légende :

(##) (\*) Ex-Coupon couru (##)Cours de référence amorti / Coupon couru Ex-c (\*\*)Ex-marge de profits  
Cours du jour: Ouv.: Ouverture Clôt.: Clôture Moy.: Moyen  
Type Amort: Type d'Amortissement IF: In Fine AC: Amortissement Constant AD: Amortissement Dégressif ACD: Amortissement Constant Différé  
Période: Périodicité de paiement des coupons A: Annuelle S: Semestrielle T: Trimestrielle  
Eché.: Échéance de paiement des intérêts  
Mentions: NC: Non Coté Ex-c: Ex-coupon ou Ex-droit SP: Suspendu

**INFORMATIONS****OPERATIONS EN COURS**

Emetteur	Opération
----------	-----------

**AVIS**

Entité	N°	Nature	Objet
BRVM	107-2019	Nouvelle composition de l'indice BRVM 10	Nouvelle composition de l'indice BRVM 10

**COMMUNIQUES**

Emetteur	N°	Nature	Objet
----------	----	--------	-------

**QUANTITES RESIDUELLES**
**MARCHE DES ACTIONS**

Symbole	Titre	Quantité résiduelle à l'achat	Cours Achat / Vente		Quantité résiduelle à la vente	Cours de Référence
ABJC	SERVAIR ABIDJAN CI	100	1,145	/ 1,215	104	1 225
BICC	BICI CI			/ 4,500	58	4 500
BNBC	BERNABE CI	10	1,815	/ 1,860	34	1 830
BOAB	BANK OF AFRICA BN	5	3,190	/ 3,200	841	3 200
BOABF	BANK OF AFRICA BF	153	3,900	/ 3,950	80	3 950
BOAC	BANK OF AFRICA CI	2	2,870	/ 2,875	62	2 870
BOAM	BANK OF AFRICA ML	293	1,920	/ 1,925	15	1 925
BOAN	BANK OF AFRICA NG	50	3,425	/ 3,495	214	3 420
BOAS	BANK OF AFRICA SENEGAL	432	1,605	/ 1,650	685	1 650
CABC	SICABLE CI	25 543	945	/ 950	41	950
CBIBF	CORIS BANK INTERNATIONAL			/ 8,000	25	8 400
CFAC	CFAO MOTORS CI	500	430	/ 445	999	445
CIEC	CIE CI	5	1,330	/ 1,400	342	1 400
ECOC	ECOBANK COTE D'IVOIRE	430	3,280	/ 3,345	97	3 280
ETIT	ECOBANK TRANS. INCORP. TG	666 632	16	/ 17	41 345	17
FTSC	FILTISAC CI	656	1,360	/ 1,390	1	1 360
NEIC	NEI-CEDA CI			/ Marché	249	295
NSBC	NSIA BANQUE COTE D'IVOIRE	829	3,430	/ 3,600	1 326	3 430
NTLC	NESTLE CI	25	705	/ 715	10	715
ONTBF	ONATEL BF	185	3,950	/ 3,995	50	4 000
ORGT	ORAGROUP TOGO			/ 4,000	124	4 000
PALC	PALM CI			/ 1,100	276	1 100
PRSC	TRACTAFRIC MOTORS CI			/ 119,000	1	119 000
SAFC	SAFCA CI	293	320	/		300
SCRC	SUCRIVOIRE	50	735	/ 740	361	740
SDCC	SODE CI	30	3,000	/ 3,035	40	3 020
SDSC	BOLLORE	20	1,450	/ 1,470	134	1 470
SEMC	CROWN SIEM CI	20	210	/ 215	11 487	215
SGBC	SOCIETE GENERALE COTE D'IVOIR	166	8,900	/ 9,000	4 475	8 900
SHEC	VIVO ENERGY CI	3 972	835	/ 880	445	835
SIBC	SOCIETE IVOIRIENNE DE BANQUE	50	2,740	/ 2,745	30	2 745
SICC	SICOR CI			/ 3,490	24	3 300
SIVC	AIR LIQUIDE CI			/ 400	242	410
SLBC	SOLIBRA CI	1	33,000	/		32 250
SMBC	SMB CI	109	4,275	/ 4,400	12	4 275
SNTS	SONATEL SN	3	16,455	/ 16,500	1 096	16 500
SOGC	SOGB CI	1 449	2,100	/ 2,195	120	2 100
SPHC	SAPH CI			/ 2,010	659	2 010
STAC	SETAO CI	8 338	170	/		170
STBC	SITAB CI			/ 1,190	176	1 190
SVOC	MOVIS CI			/		2 395
TTLC	TOTAL CI	13 264	1,430	/ 1,495	1	1 495
TTLS	TOTAL SN	230	1,300	/ 1,340	792	1 340
TTRC	TRITURAF CI-Ste en Liquidation			/		490
UNLC	UNILEVER CI	8	3,780	/ 3,930	36	4 010
UNXC	UNIWAX CI	495	2,305	/ 2,425	472	2 425



**QUANTITES RESIDUELLES**

**MARCHE DES DROITS**

Symbole	Titre	Quantité résiduelle à l'achat	Cours Achat / Vente	Quantité résiduelle à la vente	Cours de Référence
---------	-------	-------------------------------	---------------------	--------------------------------	--------------------

**TROISIEME COMPARTIMENT - BRVM PETITES CAPITALISATIONS**

Symbole	Titre	Quantité résiduelle à l'achat	Cours Achat / Vente	Quantité résiduelle à la vente	Cours de Référence
---------	-------	-------------------------------	---------------------	--------------------------------	--------------------

## QUANTITES RESIDUELLES

### MARCHE DES OBLIGATIONS

Symbole	Titre	Quantité résiduelle à l'achat	Cours Achat / Vente	Quantité résiduelle à la vente	Cours de Référence
ORGT.O1	ORAGROUP 6.75% 2013-2019		/ 10,000	17	9 975
SIFC.O1	SIFCA 6.90% 2013-2021		/ 10,000	19	10 000
SNLC.O1	SENELEC 6,50% 2018-2025		/		9 990
EOM.O1	ETAT DU MALI 6.20% 2016-2023		/ 6,666	12	6 666
EOM.O2	Etat du Mali 6.50% 2017-2024		/		10 000
EOM.O3	ETAT DU MALI 6,50 % 2018-2025		/ 10,000	10	9 950
EOS.O4	ETAT SENEGAL 6.70% 2012-2019		/		2 000
EOS.O5	ETAT SENEGAL 6.50% 2013-2023		/		10 000
EOS.O6	ETAT SENEGAL 6.50% 2014-2021	268	5,000 /		5 000
TPCI.O26	TPCI 5,95% 2017-2024 B		/		10 000
TPCI.O27	TPCI 6% 2017-2025		/		10 000
TPCI.O28	TPCI 6% 2018-2026		/		10 000
TPCI.O29	TPCI 6% 2018-2026		/ 10,000	43	9 722
TPCI.O30	TPBF 5,95% 2018-2025		/		10 000
TPTG.O1	TPTG 6,90% 2018-2023		/ 10,000	120	10 000
TPCI.O20	TPCI 5.85% 2015-2022		/		10 000
TPCI.O21	TPCI 6% 2016-2028		/ 10,000	14 175	10 000
TPCI.O22	TPCI 5.90% 2016 - 2026		/ 10,000	47 295	10 000
TPCI.O23	TPCI 5.90% 2016-2026		/		10 000
TPCI.O24	TPCI 6.25% 2017-2029		/		10 000
TPCI.O25	TPCI 5,95% 2017-2024 A		/ 10,000	1 000	9 700
TPBJ.O1	TPBJ 6.50% 2017-2027		/ 9,990	141	10 000
TPBJ.O2	TPBJ 6.50% 2018-2025		/ 10,000	79	9 999
TPCI.O16	TPCI 6.55% 2014-2022	4 951	10,000 /		10 000
TPCI.O17	TPCI 3% 2014-2024		/		10 000
TPCI.O18	TPCI 5.85% 2014-2021		/		9 999
TPCI.O19	TPCI 5.99% 2015-2025		/ 10,000	46	10 000
EOS.O7	ETAT SENEGAL 6.30% 2015-2025		/ 10,000	53	10 025
TPBF.O3	TPBF 6,50% 2013-2020		/		10 000
TPBF.O4	TPBF 6.50% 2017-2027		/		10 000
TPBF.O5	TPBF 6,50% 2017-2024	12	10,000 /		10 000
TPBF.O6	TPBF 6.50% 2018-2025		/		10 000
TPBF.O7	TPBF 6,50% 2018-2025		/		9 950
BIDC.O3	BIDC-EBID 6.50% 2014-2021		/		10 000
BIDC.O4	BIDC-EBID 6.10% 2017-2027		/ 10,000	1 708	10 000
BOAD.O12	BOAD 5.95% 2014-2021		/		9 950
CRRH.O1	CRRH-UEMOA 6.10% 2012-2022		/		9 980
CRRH.O2	CRRH-UEMOA 6.10% 2012-2024		/		10 000
CRRH.O3	CRRH-UEMOA 6% 2013-2023		/		10 000
SHAF.O3	SHELTER AFRIQUE 6.6% 2014-2021		/		4 000
CRRH.O4	CRRH-UEMOA 6% 2014-2024		/		9 950
CRRH.O5	CRRH-UEMOA 5.85% 2015-2025		/ 10,000	424	9 900
CRRH.O6	CRRH-UEMOA 5.85% 2016-2026		/		10 000
CRRH.O7	CRRH-UEMOA 5.95% 2017-2029		/ 8,750	36	8 750
CRRH.O8	CRRH-UEMOA 5.95% 2018-2030		/		9 583
CRRH.O9	CRRH-UEMOA 6.05% 2018-2033		/		9 667

**SUKUK ET TITRES ASSIMILES**

Symbole	Titre	Quantité résiduelle à l'achat	Cours Achat / Vente	Quantité résiduelle à la vente	Cours de Référence
SUKCI.S1	SUKUK CI 5.75% 2015-2020		/		9 990
SUKCI.S2	SUKUK CI 5.75% 2016-2023		/		10 000
SUKSN.S2	SUKUK SN 6% 2016-2026		/		10 000
SUKTG.S1	SUKUK TG 6.5% 2016-2026		/		10 000

**CALENDRIER DES ASSEMBLEES GENERALES**

**ANNEE : 2019**

Société	Nature	Date	Heure	Lieu
SICOR	Ordinaire	28/06/2019	09:30:00	Palm Club Hôtel Abidjan situé à Cocody, angle Boulevard Latrille - Route du Lycée technique
TRACTAFRIC CI	Mixte	28/06/2019	10:00:00	Salons du NOVOTEL ABIDJAN, 10, Avenue du Général de Gaulle
VIVO ENERGY CI	Ordinaire	27/06/2019	14:00:00	Heden Golf Hôtel
SETAO CI	Mixte	27/06/2019	10:00:00	Novotel Hôtel - Abidjan Plateau
BERNABE CI	Ordinaire	27/06/2019	11:00:00	Salle de conférence GEWELS de la CGECI au plateau
CIE CI	Ordinaire	26/06/2019	10:00:00	Patinoire du Sofitel Abidjan Hôtel Ivoire
SITAB	Mixte	26/06/2019	10:30:00	Salle JEWELS de la Maison de l'Entreprise (CGECI) au Plateau
BICI CI	Mixte	25/06/2019	11:00:00	Maison de l'Entreprise (CGECI) sise au Plateau
SAFCA CI	Ordinaire	24/06/2019	10:00:00	Siège de la société, 1,Rue des Carrossiers, Zone 3 C (Face SOCOCE Treichville)
FILTISAC CI	Ordinaire	24/06/2019	15:00:00	Immeuble CRRAE-UMOA, Abidjan Plateau
NESTLE CI	Ordinaire	21/06/2019	10:00:00	LATRILLE EVENTS
UNIWAX CI	Ordinaire	21/06/2019	00:00:00	Salle des fêtes du Sofitel Abidjan Hôtel Ivoire sis à Cocody Boulevard Hassan II
TOTAL	Ordinaire	20/06/2019	10:00:00	Salle de conférence de l'hôtel Radisson Blu à Abidjan
CROWN SIEM CI	Ordinaire	20/06/2019	09:00:00	Siège de la CGECI, sis à la Maison de l'Entreprise, au Plateau, à l'Angle du Boulevard de la République et de l'Avenue Lamblin
AIR LIQUIDE CI	Mixte	19/06/2019	10:00:00	Salle de conférence de l'immeuble CRRAE-UMOA, Abidjan Plateau
SMB	Ordinaire	18/06/2019	09:30:00	CGECI (La maison de l'Entreprise)
SOGB	Ordinaire	14/06/2019	11:00:00	Salle de conférence de l'immeuble CRRAE-UMOA, Abidjan Plateau
CFAO MOTORS CI	Mixte	11/06/2019	09:00:00	Siège social sis à Abidjan, 117, Boulevard de Marseille
SGB CI	Mixte	11/06/2019	09:00:00	Espace Events sis à Abidjan, Cocody 2 Plateaux, Boulevard Latrille
TOTAL SENEGAL S.A.	Ordinaire	05/06/2019	09:00:00	Hôtel Terrou-Bi, Corniche Ouest, Boulevard Martin Luther King à Dakar
NEI-CEDA CI	Ordinaire	29/05/2019	10:00:00	Hôtel TIAMA, Abidjan - Plateau
NSBC	Ordinaire	28/05/2019	10:00:00	Espace Latrille Event sis à Abidjan-Cocody, Deux Plateaux, Boulevard Latrille
ORAGROUP	Ordinaire	23/05/2019	10:00:00	Salle des Fêtes du Sofitel Abidjan, Hôtel Ivoire située au bBoulevard Hassan II
SODECI	Ordinaire	22/05/2019	14:00:00	Espace Events sis à Abidjan, Cocody 2 Plateaux, Boulevard Latrille
PALM CI	Ordinaire	09/05/2019	09:30:00	Salle de Conférence de la CRRAE-UEMOA, sise à Abidjan - Plateau
BOLLORE TRANSPORT & LOGISTICS	Ordinaire	09/05/2019	10:00:00	Salle Kodjo Eboucle du palais de la culture sis à treichville, Avenue Christiani à Abidjan
SAPH CI	Ordinaire	08/05/2019	09:30:00	Salle de Conférence de CRRAE-UEMOA (Versus Bank au Plateau)
SUCRIVOIRE	Ordinaire	03/05/2019	09:30:00	Auditorium de la CRRAE-UMOA sis Abidjan-Plateau (Rue Botreau Roussel)
SIB	Ordinaire	26/04/2019	09:00:00	Maison de l'Entreprise (CGECI), Abidjan-Plateau
CORIS BANK INTERNATIONAL	Mixte	25/04/2019	09:00:00	Hôtel SOPATEL Silmandé SA
ECOBANK TG	Ordinaire	25/04/2019	10:30:00	Salle de Conférence du Centre Panafricain Ecobank, 2365, Boulevard du Mono, Lomé, Togo
SOLIBRA	Ordinaire	24/04/2019	09:00:00	Espace CRISTAL 8, rue du Chevalier de Clieu Zone 4 C << Salle PLATINIUM >> ABIDJAN
BANK OF AFRICA BN	Mixte	23/04/2019	10:00:00	AZALAI Hôtel à Cotonou
BANK OF AFRICA ML	Ordinaire	20/04/2019	09:30:00	Hôtel SALAM à Bamako
BANK OF AFRICA SN	Ordinaire	19/04/2019	09:30:00	Immeuble Elan II, 2eme Etage, Route de Ngor, Zone 12, Almadies à Dakar
ONATEL BF	Mixte	18/04/2019	10:00:00	ROYAL BEACH HOTEL, OUAGADOUGOU
SONATEL	Ordinaire	17/04/2019	10:00:00	Centre International de Conférences Abdou DIOUF (CICAD) à Diamniaio, Dakar
ECOBANK CI	Ordinaire	16/04/2019	10:00:00	Espace Latrille Events sis à Abidjan Cocody Deux Plateaux sur le Boulevard Latrille
BANK OF AFRICA CI	Ordinaire	10/04/2019	10:00:00	Salle Jewels du Patronat Ivoirien (CGECI) à Abidjan Plateau

**lundi 1 juillet 2019**

BANK OF AFRICA NG	Ordinaire	05/04/2019	10:00:00	Centre de formation de la BOA-NIGER (sise à BOA-Siège)
SICABLE	Ordinaire	05/04/2019	09:00:00	Hôtel AZALAI, Bld VGE à ABIDJAN
BANK OF AFRICA BF	Ordinaire	02/04/2019	10:00:00	Salle WAONGO I de l'hôtel LAICO à Ouaga 2000
SERVAIR ABIDJAN CI	Ordinaire	28/03/2019	10:00:00	Salle JEWELS de la Maison de l'Entreprise C.G.E.C.I sise au plateau

# L'actualité de la BRVM sur nos plateformes digitales

## Infos BRVM

Pour recevoir les informations boursières par SMS, souscrivez :



Côte d'Ivoire : \*430#  
Bénin : \*430\*15#



Côte d'Ivoire : #139#  
Burkina Faso : \*310#



Côte d'Ivoire : \*431#  
Niger : \*512\*9#  
Togo : \*310#

## Site web

[www.brvm.org](http://www.brvm.org)

## Application Mobile

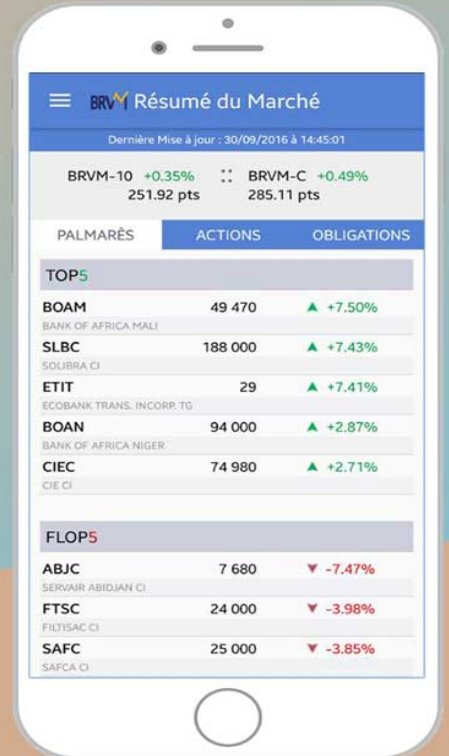

Disponible sur  
 Google play  
Disponible sur  
 App Store



Nous suivre sur :

