

<b>BRVM 10</b>	<b>150,74</b>
Variation Jour	↓ -0,40 %
Variation annuelle	↓ -2,35 %



# BULLETIN OFFICIEL DE LA COTE

N° 125

mardi 2 juillet 2019

Site : www.brvm.org

<b>BRVM Composite</b>	<b>157,63</b>
Variation Jour	↓ -0,22 %
Variation annuelle	↓ -8,48 %

Evolution des indices

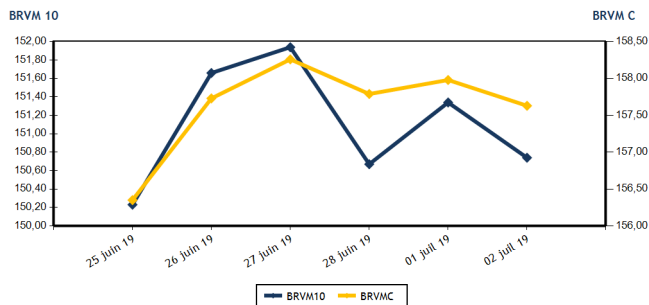

Volumes et valeurs transigés

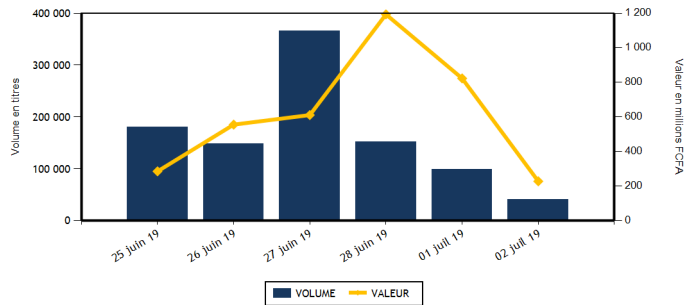

Actions	Niveau	Evol. Jour
Capitalisation boursière (FCFA)(Actions & Droits)	4 694 227 632 344	-0,22 %
Volume échangé (Actions & Droits)	40 842	-58,68 %
Valeur transigée (FCFA) (Actions & Droits)	225 652 100	-72,60 %
Nombre de titres transigés	36	9,09 %
Nombre de titres en hausse	11	83,33 %
Nombre de titres en baisse	14	0,00 %
Nombre de titres inchangés	11	-15,38 %

Obligations	Niveau	Evol. Jour
Capitalisation boursière (FCFA)	3 694 569 483 848	0,00 %
Volume échangé	228	
Valeur transigée (FCFA)	2 272 418	
Nombre de titres transigés	8	
Nombre de titres en hausse	3	
Nombre de titres en baisse	2	
Nombre de titres inchangés	3	

**PLUS FORTES HAUSSES**

Titres	Cours	Evol. Jour	Evol. annuelle
VIVO ENERGY CI (SHEC)	875	4,79 %	-7,41 %
NESTLE CI (NTLC)	745	4,20 %	-26,24 %
FILTISAC CI (FTSC)	1 400	2,94 %	-33,96 %
SMB CI (SMBC)	4 400	2,92 %	-9,74 %
SODE CI (SDCC)	3 100	2,65 %	-20,21 %

**PLUS FORTES BAISES**

Titres	Cours	Evol. Jour	Evol. annuelle
PALM CI (PALC)	1 020	-7,27 %	-46,32 %
CIE CI (CIEC)	1 330	-5,00 %	-7,96 %
BOLLORE (SDSC)	1 400	-4,76 %	-30,00 %
CFAO MOTORS CI (CFAC)	430	-3,37 %	-32,81 %
ONATEL BF (ONTBF)	3 900	-2,50 %	-6,02 %

**INDICES SECTORIELS**

Base = 100 au 14 juin 1999	Nombre de sociétés	Valeur	Evol. Jour	Evol. annuelle	Volume	Valeur	PER moyen
BRVM - INDUSTRIE	12	43,69	0,74 %	-23,71 %	1 459	3 477 605	13,48
BRVM - SERVICES PUBLICS	4	500,18	-0,49 %	0,98 %	6 255	76 432 385	10,34
BRVM - FINANCES	15	58,94	0,15 %	-12,50 %	23 604	135 978 450	6,18
BRVM - TRANSPORT	2	342,90	-4,64 %	-29,51 %	2 244	3 142 650	7,32
BRVM - AGRICULTURE	5	84,65	-0,96 %	-33,45 %	1 184	982 195	8,62
BRVM - DISTRIBUTION	7	236,89	0,04 %	-11,55 %	6 096	5 638 815	8,98
BRVM - AUTRES SECTEURS	1	209,76	0,00 %	0,00 %	0	0	6,25
BRVM - PETITES CAPITALISATIONS	-	-	-	-	-	-	-

Indicateurs	1er et 2è Comp.	BRVM PC
PER moyen du marché	8,64	
Taux de rendement moyen du marché	9,02	
Taux de rentabilité moyen du marché	9,41	
Nombre de sociétés cotées	46	
Nombre de lignes obligataires	50	
Volume moyen annuel par séance	2 915,00	
Valeur moyenne annuelle par séance	5 996 463,84	

Indicateurs	1er et 2è Comp.	BRVM PC
Ratio moyen de liquidité	5,31	
Ratio moyen de satisfaction	4,39	
Ratio moyen de tendance	82,62	
Ratio moyen de couverture	121,04	
Taux de rotation moyen du marché	0,00	
Prime de risque du marché	5,58	
Nombre de SGI participantes	24	

**Définitions**

Volume moyen annuel par séance = Valeur annuel échangé / nombre de séances  
 Valeur moyenne annuelle par séance = Valeur annuelle échangée / nombre de séances  
 Ratio moyen de liquidité = Moyenne des ratios de liquidité (Titres échangés / Volume des ordres de vente)  
 Ratio moyen de satisfaction = Moyenne des ratios de satisfaction (Titres échangés / Volume des ordres d'achat)  
 Ratio moyen de tendance = Moyenne des ratios de tendance (Volume des ordres d'achat / Volume des ordres de vente)  
 Ratio moyen de couverture = Moyenne des ratios de couverture (Volume des ordres de vente / Volume des ordres d'achat)

Taux moyen de rotation = moyenne des taux de rotation des actions cotées (volume transigé/capi flottante)  
 PER moyen du marché = moyenne des PER des actions cotées ayant un PER positif  
 Taux de rendement moyen = moyenne des taux de rendement des actions cotées ayant distribué un dividende  
 Taux de rentabilité moyen = moyenne des taux de rentabilité des actions cotées  
 Prime de risque du marché = (1 / le PER moyen du marché) - le taux de référence actuel des emprunts d'Etat



BRVM - BOURSE REGIONALE DES VALEURS MOBILIERES  
 BRVM - Société Anonyme au capital de 3.062.040.000 CFA - RC : CI - ABJ - 1997 - B - 208435 - CC : 9819725 - E  
 Siège Social : Abidjan - CÔTE D'IVOIRE. Adresse : 18, Rue Joseph ANOMA (Rue des Banques) - Abidjan  
 Tél : +225 20 32 66 85 / 86, Fax : +225 20 32 66 84, Mail : brvm@brvm.org, Site Web : www.brvm.org

MARCHE DES ACTIONS

Symbole	Titre	Cours Précédent	Cours du jour		Variation jour	Séance de cotation		Cours Référence	Variation de l'année précédente	Dernier dividende payé		Rdt. Net	PER
			Ouv.	Clôt.		Volume	Valeur			Montant net	Date		
<b>SECTEUR - INDUSTRIE</b>		<b>43,69</b>	<b>points</b>		<b>↑</b>	<b>0,74 %</b>							
CABC	SICABLE CI	950	950	950	0,00 %	20	19 000	950	-4,04 %	75,00	3-juin-19	7,89 %	7,37
FTSC	FILTISAC CI	1 360	1 375	1 400	2,94 %	20	27 855	1 400	-33,96 %	161,27	16-août-18	11,52 %	11,74
NEIC	NEI-CEDA CI	295	NC	NC	0,00 %			295	73,53 %	9,00	28-juin-01		4,86
NTLC	NESTLE CI	715	715	745	4,20 %	110	81 650	745	-26,24 %	31,50	12-août-11		
SEMC	CROWN SIEM CI	215	NC	NC	0,00 %			215	-28,33 %	16,92	29-sept.-17	7,87 %	
SIVC	AIR LIQUIDE CI	410	400	400	-2,44 %	2	800	400	-25,23 %	63,00	29-sept.-17	15,75 %	
SLBC	SOLIBRA CI	32 250	NC	NC	0,00 %			32 250	-42,41 %	1 368,00	6-juin-19	4,24 %	40,68
SMBC	SMB CI	4 275	4 275	4 400	2,92 %	112	480 300	4 400	-9,74 %	450,00	29-août-18	10,23 %	4,35
STBC	SITAB CI	1 190	NC	NC	0,00 %			1 190	-35,15 %	206,20	19-juin-17	17,33 %	
TTRC	TRITURAF CI-Ste en Liquidation	490	SP	SP	0,00 %			490	0,00 %	1 440,00	19-juil.-02		
UNLC	UNILEVER CI	4 010	NC	NC	0,00 %			4 010	-36,75 %	1 233,00	9-juil.-12		
UNXC	UNIWAX CI	2 425	2 400	2 400	-1,03 %	1 195	2 868 000	2 400	18,23 %	173,70	13-juil.-18	7,24 %	11,86
<b>TOTAL</b>						<b>1 459</b>	<b>3 477 605</b>						<b>13,48</b>
<b>SECTEUR - SERVICES PUBLICS</b>		<b>500,18</b>	<b>points</b>		<b>↓</b>	<b>-0,49 %</b>							
CIEC	CIE CI	1 400	1 400	1 330	-5,00 %	49	67 690	1 330	-7,96 %	31,95	20-juil.-18	2,40 %	15,11
ONTBF	ONATEL BF	4 000	3 995	3 900	-2,50 %	1 981	7 732 550	3 900	-6,02 %	409,36	3-juin-19	10,50 %	8,34
SDCC	SODE CI	3 020	3 030	3 100	2,65 %	80	244 900	3 100	-20,21 %	270,00	29-août-18	8,71 %	9,74
SNTS	SONATEL SN	16 500	16 505	16 500	0,00 %	4 145	68 387 245	16 500	3,13 %	1 500,00	14-mai-19	9,09 %	8,16
<b>TOTAL</b>						<b>6 255</b>	<b>76 432 385</b>						<b>10,34</b>
<b>SECTEUR - FINANCES</b>		<b>58,94</b>	<b>points</b>		<b>↑</b>	<b>0,15 %</b>							
BICC	BICI CI	4 500	4 495	4 495	-0,11 %	100	449 500	4 495	-43,10 %	213,56	2-juil.-18	4,75 %	7,65
BOAB	BANK OF AFRICA BN	3 200	3 200	3 200	0,00 %	155	495 900	3 200	-23,81 %	416,00	22-mai-19	13,00 %	5,10
BOABF	BANK OF AFRICA BF	3 950	3 900	3 900	-1,27 %	1 642	6 403 800	3 900	-25,00 %	366,00	2-mai-19	9,38 %	4,96
BOAC	BANK OF AFRICA CI	2 870	2 800	2 850	-0,70 %	362	1 030 580	2 850	-32,14 %	306,00	20-mai-19	10,74 %	4,87
BOAM	BANK OF AFRICA ML	1 925	1 925	1 920	-0,26 %	257	494 050	1 920	-21,63 %	271,00	15-mai-19	14,11 %	4,68
BOAN	BANK OF AFRICA NG	3 420	3 450	3 450	0,88 %	2 517	8 683 650	3 450	-11,54 %	385,95	27-mai-19	11,19 %	5,85
BOAS	BANK OF AFRICA SENEGAL	1 650	1 650	1 650	0,00 %	895	1 467 300	1 650	-18,32 %	160,00	3-juin-19	9,70 %	3,48
CBIBF	CORIS BANK INTERNATIONAL (d)	8 400	7 960	8 500	1,19 %	1 520	12 538 410	8 100	-2,24 %	402,00	5-juil.-19	4,73 %	11,09
ECOC	ECOBANK COTE D'IVOIRE	3 280	3 280	3 300	0,61 %	111	364 200	3 300	-22,17 %	241,00	15-mai-19	7,30 %	8,77
ETIT	ECOBANK TRANS. INCORP. TG	17	17	17	0,00 %	4 000	68 000	17	-5,56 %	1,21	28-avr.-17	7,11 %	1,68
NSBC	NSIA BANQUE COTE D'IVOIRE	3 430	3 500	3 435	0,15 %	202	696 225	3 435	-42,75 %	466,10	25-juin-18	13,57 %	6,53
ORGT	ORAGROUP TOGO	4 000	4 000	4 000	0,00 %	2	8 000	4 000	-4,76 %	56,73	1-juil.-19	1,42 %	9,33
SAFC	SAFCA CI	300	NC	NC	0,00 %			300	39,53 %	23,04	29-juil.-11		
SGBC	SOCIETE GENERALE COTE D'IVOIR	8 900	9 000	8 900	0,00 %	11 316	101 839 500	8 900	20,27 %	585,00	17-juil.-18	6,57 %	6,62
SIBC	SOCIETE IVOIRIENNE DE BANQUE (d)	2 745	2 745	2 740	-0,18 %	525	1 439 335	2 490	1,48 %	252,00	5-juil.-19	9,20 %	5,91
<b>TOTAL</b>						<b>23 604</b>	<b>135 978 450</b>						<b>6,18</b>
<b>SECTEUR - TRANSPORT</b>		<b>342,90</b>	<b>points</b>		<b>↓</b>	<b>-4,64 %</b>							
SDSC	BOLLORE	1 470	1 470	1 400	-4,76 %	2 244	3 142 650	1 400	-30,00 %	184,00	6-juin-19	13,14 %	7,32
SVOC	MOVIS CI	2 395	SP	SP	0,00 %			2 395	-4,20 %	270,00	5-juil.-99		

TOTAL	2 244	3 142 650	7,32
-------	-------	-----------	------

**MARCHE DES ACTIONS**

Symbole	Titre	Cours Précédent	Cours du jour		Variation jour	Séance de cotation		Cours Référence	Variation de l'année précédente	Dernier dividende payé		Rdt. Net	PER
			Ouv.	Clôt.		Volume	Valeur			Montant net	Date		
<b>SECTEUR - AGRICULTURE</b>		<b>84,65</b>	<b>points</b>		<b>↓ -0,96 %</b>								
PALC	PALM CI	1 100	1 095	1 020	-7,27 %	50	51 380	1 020	-46,32 %	253,47	24-sept.-18	24,85 %	
SCRC	SUCRIVOIRE	740	735	740	0,00 %	1 058	773 715	740	-22,11 %	72,00	28-sept.-18	9,73 %	
SICC	SICOR CI	3 300	NC	NC	0,00 %			3 300	-8,33 %	1 919,00	25-sept.-00		2,00
SOGC	SOGB CI	2 100	2 195	2 100	0,00 %	31	67 000	2 100	-8,10 %	432,00	23-juil.-18	20,57 %	15,24
SPHC	SAPH CI	2 010	2 000	2 010	0,00 %	45	90 100	2 010	-45,53 %	78,00	27-sept.-18	3,88 %	
<b>TOTAL</b>						<b>1 184</b>	<b>982 195</b>						<b>8,62</b>
<b>SECTEUR - DISTRIBUTION</b>		<b>236,89</b>	<b>points</b>		<b>↑ 0,04 %</b>								
ABJC	SERVAIR ABIDJAN CI	1 225	1 135	1 215	-0,82 %	113	129 295	1 215	1,25 %	123,72	27-mai-19	10,18 %	8,78
BNBC	BERNABE CI	1 830	1 815	1 800	-1,64 %	12	21 750	1 800	-25,00 %	63,00	25-juil.-18	3,50 %	7,23
CFAC	CFAO MOTORS CI	445	445	430	-3,37 %	614	265 730	430	-32,81 %	9,90	27-juil.-18	2,30 %	12,02
PRSC	TRACTAFRIC MOTORS CI	119 000	119 000	119 000	0,00 %	1	119 000	119 000	-4,02 %	3 839,00	31-août-18	3,23 %	9,46
SHEC	VIVO ENERGY CI	835	835	875	4,79 %	4 192	3 532 335	875	-7,41 %	42,86	23-juil.-18	4,90 %	10,23
TTLC	TOTAL CI	1 495	1 495	1 500	0,33 %	72	107 995	1 500	10,70 %	103,45	28-sept.-18	6,90 %	8,20
TTLS	TOTAL SN	1 340	1 335	1 350	0,75 %	1 092	1 462 710	1 350	-6,90 %	56,25	27-juil.-18	4,17 %	6,93
<b>TOTAL</b>						<b>6 096</b>	<b>5 638 815</b>						<b>8,98</b>
<b>AUTRES SECTEURS</b>		<b>209,76</b>	<b>points</b>		<b>→ 0,00 %</b>								
STAC	SETAO CI	170	NC	NC	0,00 %			170	0,00 %				6,25
<b>TOTAL</b>						<b>0</b>	<b>0</b>						<b>6,25</b>
<b>TOTAL - Marché des actions</b>						<b>40 842</b>	<b>225 652 100</b>						

**MARCHE DES DROITS**

Symbole	Titre	Cours Précédent	Cours du jour		Variation jour	Séance de cotation		Cours Référence	Variation depuis l'origine	Parité	Periode de négociation	
			Ouv.	Clôt.		Volume	Valeur				Début	fin
SVOC.DS1	MOVIS CI Droit Pref. Souscript									NO	24-mai-19	12-juin-19
<b>TOTAL</b>						<b>0</b>	<b>0</b>					
<b>TOTAL - Marché des droits</b>						<b>0</b>	<b>0</b>					

**TROISIEME COMPARTIMENT - BRVM PETITES CAPITALISATIONS**

Symbole	Titre	Cours Précédent	Cours du jour		Variation jour	Séance de cotation		Cours Référence	Variation depuis l'origine
			Ouv.	Clôt.		Volume	Valeur		
<b>TOTAL</b>									
<b>TOTAL - 3ème Compartiment - BRVM PC</b>									

**Légende:**  
 (-) Variation depuis son introduction le 16 avril 2019  
 Cours du jour: Ouv.: Ouverture Clôt.: Clôture Moy.: Moyen  
 Mentions : NC: Non Coté Ex-c: Ex-coupon Ex-d: Ex-droit SP: Suspendu Val-T: Valeur Théorique  
 PER = Cours / BNPA selon les données disponibles Rdt. Net: Rendement net (DNPA / Cours)  
 Comp.: 1 - Premier Compartiment 2 - Second Compartiment 3 - Compartiment de croissance  
 Ratio de liquidité = Titres échangés / Volume des ordres de vente  
 : Progression de l'indice sectoriel : Stabilité de l'indice sectoriel : Recul de l'indice sectoriel

MARCHE DES OBLIGATIONS

Symbole	Titre	Valeur nominale	Cours Précédent	Cours du jour	Cours Référence	Séance de cotation Volume	Coupon couru Valeur	Coupon d'intérêt Période Montant net	Eché.	Type Amort
<b>OBLIGATIONS D'ETAT</b>										
EOM.01	ETAT DU MALI 6.20% 2016-2023	6 666	6 666	NC	6 666		45,17	A 413,29	23-mai-20	ACD
EOM.02	Etat du Mali 6.50% 2017-2024	10 000	10 000	NC	10 000		129,64	A 650,00	20-avr.-20	AC
EOM.03	ETAT DU MALI 6,50 % 2018-2025	10 000	9 950	10 000	10 000	10	100 000	A 650,00	7-oct.-19	AC
EOS.04	ETAT SENEGAL 6.70% 2012-2019	2 000	2 000	NC	2 000		73,42	A 134,00	14-déc.-19	ACD
EOS.05	ETAT SENEGAL 6.50% 2013-2023	10 000	10 000	NC	10 000		276,52	S 325,00	29-juil.-19	ACD
EOS.06	ETAT SENEGAL 6.50% 2014-2021	5 000	5 000	NC	5 000		25,43	S 130,00	27-nov.-19	ACD
EOS.07	ETAT SENEGAL 6.30% 2015-2025	10 000	10 025	10 000	10 000	20	200 000	S 317,59	25-nov.-19	ACD
TPBF.03	TPBF 6,50% 2013-2020	10 000	10 000	NC	10 000		60,05	S 325,00	29-nov.-19	ACD
TPBF.04	TPBF 6.50% 2017-2027	10 000	10 000	NC	10 000		270,69	S 322,33	31-juil.-19	ACD
TPBF.05	TPBF 6,50% 2017-2024	10 000	10 000	NC	10 000		279,23	S 325,00	29-déc.-19	ACD
TPBF.06	TPBF 6.50% 2018-2025	10 000	10 000	NC	10 000		48,08	S 325,89	5-déc.-19	ACD
TPBF.07	TPBF 6,50% 2018-2025	10 000	9 950	NC	9 950		84,78	S 325,00	15-nov.-19	AC
TPBJ.01	TPBJ 6.50% 2017-2027	10 000	10 000	NC	10 000		152,73	A 650,00	7-avr.-20	ACD
TPBJ.02	TPBJ 6.50% 2018-2025	10 000	9 999	10 000	10 000	14	140 000	S 325,00	29-nov.-19	AC
TPCI.016	TPCI 6.55% 2014-2022	10 000	10 000	10 000	10 000	7	70 000	A 655,00	20-mai-20	ACD
TPCI.017	TPCI 3% 2014-2024	10 000	10 000	NC	10 000		10,66	S 150,00	19-déc.-19	ACD
TPCI.018	TPCI 5.85% 2014-2021	10 000	9 999	NC	9 999		20,78	S 292,50	19-déc.-19	ACD
TPCI.019	TPCI 5.99% 2015-2025	10 000	10 000	NC	10 000		80,19	A 599,00	14-mai-20	ACD
TPCI.020	TPCI 5.85% 2015-2022	10 000	10 000	NC	10 000		140,66	S 292,50	5-oct.-19	ACD
TPCI.021	TPCI 6% 2016-2028	10 000	10 000	10 000	10 000	39	390 000	A 600,00	8-avr.-20	ACD
TPCI.022	TPCI 5.90% 2016 - 2026	10 000	10 000	10 000	10 000	30	300 000	A 590,00	15-juin-20	ACD
TPCI.023	TPCI 5.90% 2016-2026	10 000	10 000	NC	10 000		366,93	A 590,00	17-nov.-19	ACD
TPCI.024	TPCI 6.25% 2017-2029	10 000	10 000	NC	10 000		158,81	S 312,50	30-sept.-19	ACD
TPCI.025	TPCI 5,95% 2017-2024 A	10 000	9 700	NC	9 700		112,17	S 297,50	24-oct.-19	ACD
TPCI.026	TPCI 5,95% 2017-2024 B	10 000	10 000	NC	10 000		85,69	S 297,50	10-nov.-19	ACD
TPCI.027	TPCI 6% 2017-2025	10 000	10 000	NC	10 000		4,92	S 300,00	29-déc.-19	ACD
TPCI.028	TPCI 6% 2018-2026	10 000	10 000	NC	10 000		549,04	A 600,00	2-août-19	ACD
TPCI.029	TPCI 6% 2018-2026	10 000	9 722	NC	9 722		420,82	A 600,00	19-oct.-19	ACD
TPCI.030	TPCI 5,95% 2018-2025	10 000	10 000	NC	10 000		30,97	S 298,32	13-déc.-19	ACD
TPTG.01	TPTG 6,90% 2018-2023	10 000	10 000	9 925	9 925	101	1 002 425	S 299,25	26-juil.-19	AC
<b>TOTAL</b>						<b>221</b>	<b>2 202 425</b>			
<b>OBLIGATIONS REGIONALES</b>										
BIDC.03	BIDC-EBID 6.50% 2014-2021	10 000	10 000	NC	10 000		169,57	S 325,00	28-sept.-19	ACD
BIDC.04	BIDC-EBID 6.10% 2017-2027	10 000	10 000	NC	10 000		26,67	A 610,00	16-juin-20	ACD
BOAD.012	BOAD 5.95% 2014-2021	10 000	9 950	NC	9 950		306,47	A 595,00	26-déc.-19	ACD
CRRH.01	CRRH-UEMOA 6.10% 2012-2022	10 000	9 980	NC	9 980		234,23	S 305,00	13-août-19	AC
CRRH.02	CRRH-UEMOA 6.10% 2012-2024	10 000	10 000	NC	10 000		279,72	S 305,00	17-juil.-19	AC
CRRH.03	CRRH-UEMOA 6% 2013-2023	10 000	10 000	NC	10 000		109,84	S 300,00	26-oct.-19	AC
CRRH.04	CRRH-UEMOA 6% 2014-2024	10 000	9 950	NC	9 950		3,28	S 300,00	30-déc.-19	AC
CRRH.05	CRRH-UEMOA 5.85% 2015-2025 (*)	10 000	9 900	NC	9 900		286,89	S 290,10	4-juil.-19	AC
CRRH.06	CRRH-UEMOA 5.85% 2016-2026 (*)	10 000	10 000	NC	10 000		290,88	S 292,50	3-juil.-19	ACD
CRRH.07	CRRH-UEMOA 5.95% 2017-2029	8 750	8 750	NC	8 750		65,08	S 260,31	17-nov.-19	AC
CRRH.08	CRRH-UEMOA 5.95% 2018-2030	9 583	9 583	NC	9 583.33		17,14	S 285,10	21-déc.-19	AC
CRRH.09	CRRH-UEMOA 6.05% 2018-2033	9 667	9 667	NC	9 667		17,58	S 292,42	21-déc.-19	AC
SHAF.03	SHELTER AFRIQUE 6.6% 2014-2021	4 000	4 000	NC	4 000		89,69	S 130,92	28-août-19	ACD
<b>TOTAL</b>						<b>0</b>	<b>0</b>			
<b>OBLIGATIONS PRIVEES</b>										
ORGT.01	ORAGROUP 6.75% 2013-2019	10 000	9 975	9 999	9 999	7	69 993	S 51,64	4-déc.-19	ACD
SIFC.01	SIFCA 6.90% 2013-2021	10 000	10 000	NC	10 000		607,65	A 676,20	8-août-19	ACD
SNLC.01	SENELEC 6,50% 2018-2025	10 000	9 990	NC	9 990		171,33	S 325,00	27-sept.-19	AC
<b>TOTAL</b>						<b>7</b>	<b>69 993</b>			
<b>SUKUK ET TITRES ASSIMILES</b>										
SUKCI.S1	SUKUK CI 5.75% 2015-2020	10 000	9 990	NC	9 990		6,39	S 292,29	28-déc.-19	AC
SUKCI.S2	SUKUK CI 5.75% 2016-2023	10 000	10 000	NC	10 000		186,88	S 293,89	7-sept.-19	ACD
SUKSN.S2	SUKUK SN 6% 2016-2026	10 000	10 000	NC	10 000		261,67	S 301,67	26-juil.-19	ACD
SUKTG.S1	SUKUK TG 6.5% 2016-2026	10 000	10 000	NC	10 000		277,36	S 371,86	17-août-19	ACD
<b>TOTAL</b>						<b>0</b>	<b>0</b>			

TOTAL - Marché des obligations

228

2 272 418

Légende :

(##) (\*) Ex-Coupon couru (##)Cours de référence amorti / Coupon couru Ex-c (\*\*)Ex-marge de profits  
 Cours du jour: Ouv.: Ouverture Clôt.: Clôture Moy.: Moyen  
 Type Amort: Type d'Amortissement IF: In Fine AC: Amortissement Constant AD: Amortissement Dégressif ACD: Amortissement Constant Différé  
 Période: Périodicité de paiement des coupons A: Annuelle S: Semestrielle T: Trimestrielle  
 Eché.: Échéance de paiement des intérêts  
 Mentions: NC: Non Coté Ex-c: Ex-coupon ou Ex-droit SP: Suspendu

**INFORMATIONS****OPERATIONS EN COURS**

Emetteur	Opération
----------	-----------

**AVIS**

Entité	N°	Nature	Objet
BRVM	109-2019	Paiement de dividendes	Paiement de dividendes - Exercice 2018 - BERNABE CI

**COMMUNIQUES**

Emetteur	N°	Nature	Objet
----------	----	--------	-------

**QUANTITES RESIDUELLES**
**MARCHE DES ACTIONS**

Symbole	Titre	Quantité résiduelle à l'achat	Cours Achat / Vente		Quantité résiduelle à la vente	Cours de Référence	
ABJC	SERVAIR ABIDJAN CI		/	1,215	86	1 215	
BICC	BICI CI		/	4,500	58	4 495	
BNBC	BERNABE CI	58	1,800	/	1,815	14	1 800
BOAB	BANK OF AFRICA BN	5	3,190	/	3,200	1 837	3 200
BOABF	BANK OF AFRICA BF	63	3,800	/	3,900	470	3 900
BOAC	BANK OF AFRICA CI	1 064	2,800	/	2,850	35	2 850
BOAM	BANK OF AFRICA ML	52	1,925	/	1,935	3 682	1 920
BOAN	BANK OF AFRICA NG	15	3,425	/	3,450	563	3 450
BOAS	BANK OF AFRICA SENEGAL	509	1,650	/	1,675	29	1 650
CABC	SICABLE CI	25 543	945	/	950	21	950
CBIBF	CORIS BANK INTERNATIONAL		/	8,500	59	8 500	
CFAC	CFAO MOTORS CI	20	415	/	430	2 300	430
CIEC	CIE CI	20	1,310	/	1,330	293	1 330
ECOC	ECOBANK COTE D'IVOIRE	429	3,280	/	3,300	2	3 300
ETIT	ECOBANK TRANS. INCORP. TG	667 747	16	/	17	58 385	17
FTSC	FILTISAC CI	56	1,370	/	1,400	416	1 400
NEIC	NEI-CEDA CI		/	Marché	249	295	
NSBC	NSIA BANQUE COTE D'IVOIRE	135	3,435	/	3,500	14	3 435
NTLC	NESTLE CI	30	715	/	740	100	745
ONTBF	ONATEL BF	15	3,875	/	3,900	909	3 900
ORGT	ORAGROUP TOGO		/	4,000	672	4 000	
PALC	PALM CI		/	1,020	24	1 020	
PRSC	TRACTAFRIC MOTORS CI	2	119,000	/			119 000
SAFC	SAFCA CI	293	320	/			300
SCRC	SUCRIVOIRE	1 197	730	/	740	177	740
SDCC	SODE CI	75	3,050	/	3,100	66	3 100
SDSC	BOLLORE	500	1,400	/	1,470	319	1 400
SEMC	CROWN SIEM CI	230	210	/	215	11 487	215
SGBC	SOCIETE GENERALE COTE D'IVOIR	283	8,800	/	9,000	3 276	8 900
SHEC	VIVO ENERGY CI	199	875	/	880	445	875
SIBC	SOCIETE IVOIRIENNE DE BANQUE	25	2,740	/	2,745	53	2 740
SICC	SICOR CI		/				3 300
SIVC	AIR LIQUIDE CI		/	400	228	400	
SLBC	SOLIBRA CI	11	34,000	/			32 250
SMBC	SMB CI	12	4,400	/	4,460	5	4 400
SNTS	SONATEL SN	2 301	16,450	/	16,500	269	16 500
SOGC	SOGB CI	1 608	2,100	/	2,195	100	2 100
SPHC	SAPH CI	15	2,000	/	2,010	612	2 010
STAC	SETAO CI	8 338	170	/			170
STBC	SITAB CI		/	1,170	62	1 190	
SVOC	MOVIS CI		/				2 395
TTLC	TOTAL CI	13 284	1,430	/	1,500	329	1 500
TTLS	TOTAL SN	230	1,300	/	1,350	3 636	1 350
TTRC	TRITURAF CI-Ste en Liquidation		/				490
UNLC	UNILEVER CI	8	3,780	/	3,930	36	4 010
UNXC	UNIWAX CI	40	2,350	/	2,400	5 724	2 400



**QUANTITES RESIDUELLES**

**MARCHE DES DROITS**

Symbole	Titre	Quantité résiduelle à l'achat	Cours Achat / Vente	Quantité résiduelle à la vente	Cours de Référence
---------	-------	-------------------------------	---------------------	--------------------------------	--------------------

**TROISIEME COMPARTIMENT - BRVM PETITES CAPITALISATIONS**

Symbole	Titre	Quantité résiduelle à l'achat	Cours Achat / Vente	Quantité résiduelle à la vente	Cours de Référence
---------	-------	-------------------------------	---------------------	--------------------------------	--------------------

## QUANTITES RESIDUELLES

### MARCHE DES OBLIGATIONS

Symbole	Titre	Quantité résiduelle à l'achat	Cours Achat / Vente	Quantité résiduelle à la vente	Cours de Référence
ORGT.O1	ORAGROUP 6.75% 2013-2019		/ 10,000	10	9 999
SIFC.O1	SIFCA 6.90% 2013-2021		/ 10,000	19	10 000
SNLC.O1	SENELEC 6,50% 2018-2025		/		9 990
EOM.O1	ETAT DU MALI 6.20% 2016-2023		/ 6,666	12	6 666
EOM.O2	Etat du Mali 6.50% 2017-2024		/		10 000
EOM.O3	ETAT DU MALI 6,50 % 2018-2025		/		10 000
EOS.O4	ETAT SENEGAL 6.70% 2012-2019		/		2 000
EOS.O5	ETAT SENEGAL 6.50% 2013-2023		/		10 000
EOS.O6	ETAT SENEGAL 6.50% 2014-2021	268	5,000 /		5 000
TPCI.O26	TPCI 5,95% 2017-2024 B		/		10 000
TPCI.O27	TPCI 6% 2017-2025		/		10 000
TPCI.O28	TPCI 6% 2018-2026		/		10 000
TPCI.O29	TPCI 6% 2018-2026		/ 10,000	49	9 722
TPCI.O30	TPCI 5,95% 2018-2025		/		10 000
TPTG.O1	TPTG 6,90% 2018-2023		/ 10,000	87	9 925
TPCI.O20	TPCI 5.85% 2015-2022		/		10 000
TPCI.O21	TPCI 6% 2016-2028		/ 10,000	14 175	10 000
TPCI.O22	TPCI 5.90% 2016 - 2026		/ 10,000	47 291	10 000
TPCI.O23	TPCI 5.90% 2016-2026		/		10 000
TPCI.O24	TPCI 6.25% 2017-2029		/		10 000
TPCI.O25	TPCI 5,95% 2017-2024 A		/ 10,000	1 012	9 700
TPBJ.O1	TPBJ 6.50% 2017-2027		/ 9,900	141	10 000
TPBJ.O2	TPBJ 6.50% 2018-2025		/ 10,000	77	10 000
TPCI.O16	TPCI 6.55% 2014-2022	4 944	10,000 /		10 000
TPCI.O17	TPCI 3% 2014-2024		/		10 000
TPCI.O18	TPCI 5.85% 2014-2021		/		9 999
TPCI.O19	TPCI 5.99% 2015-2025		/ 10,000	46	10 000
EOS.O7	ETAT SENEGAL 6.30% 2015-2025		/ 10,000	33	10 000
TPBF.O3	TPBF 6,50% 2013-2020		/		10 000
TPBF.O4	TPBF 6.50% 2017-2027		/		10 000
TPBF.O5	TPBF 6,50% 2017-2024		/ 10,000	5	10 000
TPBF.O6	TPBF 6.50% 2018-2025		/		10 000
TPBF.O7	TPBF 6,50% 2018-2025		/		9 950
BIDC.O3	BIDC-EBID 6.50% 2014-2021		/		10 000
BIDC.O4	BIDC-EBID 6.10% 2017-2027		/ 10,000	1 708	10 000
BOAD.O12	BOAD 5.95% 2014-2021		/		9 950
CRRH.O1	CRRH-UEMOA 6.10% 2012-2022		/		9 980
CRRH.O2	CRRH-UEMOA 6.10% 2012-2024		/		10 000
CRRH.O3	CRRH-UEMOA 6% 2013-2023		/		10 000
SHAF.O3	SHELTER AFRIQUE 6.6% 2014-2021		/		4 000
CRRH.O4	CRRH-UEMOA 6% 2014-2024		/		9 950
CRRH.O5	CRRH-UEMOA 5.85% 2015-2025		/ 10,000	424	9 900
CRRH.O6	CRRH-UEMOA 5.85% 2016-2026		/		10 000
CRRH.O7	CRRH-UEMOA 5.95% 2017-2029		/ 8,750	36	8 750
CRRH.O8	CRRH-UEMOA 5.95% 2018-2030		/		9 583
CRRH.O9	CRRH-UEMOA 6.05% 2018-2033		/		9 667

**SUKUK ET TITRES ASSIMILES**

Symbole	Titre	Quantité résiduelle à l'achat	Cours Achat / Vente	Quantité résiduelle à la vente	Cours de Référence
SUKCI.S1	SUKUK CI 5.75% 2015-2020		/		9 990
SUKCI.S2	SUKUK CI 5.75% 2016-2023		/		10 000
SUKSN.S2	SUKUK SN 6% 2016-2026		/		10 000
SUKTG.S1	SUKUK TG 6.5% 2016-2026		/		10 000

**CALENDRIER DES ASSEMBLEES GENERALES**

**ANNEE : 2019**

Société	Nature	Date	Heure	Lieu
SICOR	Ordinaire	28/06/2019	09:30:00	Palm Club Hôtel Abidjan situé à Cocody, angle Boulevard Latrille - Route du Lycée technique
TRACTAFRIC CI	Mixte	28/06/2019	10:00:00	Salons du NOVOTEL ABIDJAN, 10, Avenue du Général de Gaulle
VIVO ENERGY CI	Ordinaire	27/06/2019	14:00:00	Heden Golf Hôtel
SETAO CI	Mixte	27/06/2019	10:00:00	Novotel Hôtel - Abidjan Plateau
BERNABE CI	Ordinaire	27/06/2019	11:00:00	Salle de conférence GEWELS de la CGECI au plateau
CIE CI	Ordinaire	26/06/2019	10:00:00	Patinoire du Sofitel Abidjan Hôtel Ivoire
SITAB	Mixte	26/06/2019	10:30:00	Salle JEWELS de la Maison de l'Entreprise (CGECI) au Plateau
BICI CI	Mixte	25/06/2019	11:00:00	Maison de l'Entreprise (CGECI) sise au Plateau
SAFCA CI	Ordinaire	24/06/2019	10:00:00	Siège de la société, 1,Rue des Carrossiers, Zone 3 C (Face SOCOCE TreichVille)
FILTISAC CI	Ordinaire	24/06/2019	15:00:00	Immeuble CRRAE-UMOA, Abidjan Plateau
NESTLE CI	Ordinaire	21/06/2019	10:00:00	LATRILLE EVENTS
UNIWAX CI	Ordinaire	21/06/2019	00:00:00	Salle des fêtes du Sofitel Abidjan Hôtel Ivoire sis à Cocody Boulevard Hassan II
TOTAL	Ordinaire	20/06/2019	10:00:00	Salle de conférence de l'hôtel Radisson Blu à Abidjan
CROWN SIEM CI	Ordinaire	20/06/2019	09:00:00	Siège de la CGECI, sis à la Maison de l'Entreprise, au Plateau, à l'Angle du Boulevard de la République et de l'Avenue Lamblin
AIR LIQUIDE CI	Mixte	19/06/2019	10:00:00	Salle de conférence de l'immeuble CRRAE-UMOA, Abidjan Plateau
SMB	Ordinaire	18/06/2019	09:30:00	CGECI (La maison de l'Entreprise)
SOGB	Ordinaire	14/06/2019	11:00:00	Salle de conférence de l'immeuble CRRAE-UMOA, Abidjan Plateau
CFAO MOTORS CI	Mixte	11/06/2019	09:00:00	Siège social sis à Abidjan, 117, Boulevard de Marseille
SGB CI	Mixte	11/06/2019	09:00:00	Espace Events sis à Abidjan, Cocody 2 Plateaux, Boulevard Latrille
TOTAL SENEGAL S.A.	Ordinaire	05/06/2019	09:00:00	Hôtel Terrou-Bi, Corniche Ouest, Boulevard Martin Luther King à Dakar
NEI-CEDA CI	Ordinaire	29/05/2019	10:00:00	Hôtel TIAMA, Abidjan - Plateau
NSBC	Ordinaire	28/05/2019	10:00:00	Espace Latrille Event sis à Abidjan-Cocody, Deux Plateaux, Boulevard Latrille
ORAGROUP	Ordinaire	23/05/2019	10:00:00	Salle des Fêtes du Sofitel Abidjan, Hôtel Ivoire située au bBoulevard Hassan II
SODECI	Ordinaire	22/05/2019	14:00:00	Espace Events sis à Abidjan, Cocody 2 Plateaux, Boulevard Latrille
PALM CI	Ordinaire	09/05/2019	09:30:00	Salle de Conférence de la CRRAE-UEMOA, sise à Abidjan - Plateau
BOLLORE TRANSPORT & LOGISTICS	Ordinaire	09/05/2019	10:00:00	Salle Kodjo Eboucle du palais de la culture sis à treichville, Avenue Christiani à Abidjan
SAPH CI	Ordinaire	08/05/2019	09:30:00	Salle de Conférence de CRRAE-UEMOA (Versus Bank au Plateau)
SUCRIVOIRE	Ordinaire	03/05/2019	09:30:00	Auditorium de la CRRAE-UMOA sis Abidjan-Plateau (Rue Botreau Roussel)
SIB	Ordinaire	26/04/2019	09:00:00	Maison de l'Entreprise (CGECI), Abidjan-Plateau
CORIS BANK INTERNATIONAL	Mixte	25/04/2019	09:00:00	Hôtel SOPATEL Silmandé SA
ECOBANK TG	Ordinaire	25/04/2019	10:30:00	Salle de Conférence du Centre Panafricain Ecobank, 2365, Boulevard du Mono, Lomé, Togo
SOLIBRA	Ordinaire	24/04/2019	09:00:00	Espace CRISTAL 8, rue du Chevalier de Clieu Zone 4 C << Salle PLATINIUM >> ABIDJAN
BANK OF AFRICA BN	Mixte	23/04/2019	10:00:00	AZALAI Hôtel à Cotonou
BANK OF AFRICA ML	Ordinaire	20/04/2019	09:30:00	Hôtel SALAM à Bamako
BANK OF AFRICA SN	Ordinaire	19/04/2019	09:30:00	Immeuble Elan II, Zeme Etage, Route de Ngor, Zone 12, Almadies à Dakar
ONATEL BF	Mixte	18/04/2019	10:00:00	ROYAL BEACH HOTEL, OUAGADOUGOU
SONATEL	Ordinaire	17/04/2019	10:00:00	Centre International de Conférences Abdou DIOUF (CICAD) à Diamniaio, Dakar
ECOBANK CI	Ordinaire	16/04/2019	10:00:00	Espace Latrille Events sis à Abidjan Cocody Deux Plateaux sur le Boulevard Latrille
BANK OF AFRICA CI	Ordinaire	10/04/2019	10:00:00	Salle Jewels du Patronat Ivoirien (CGECI) à Abidjan Plateau

**mardi 2 juillet 2019**

BANK OF AFRICA NG	Ordinaire	05/04/2019	10:00:00	Centre de formation de la BOA-NIGER (sise à BOA-Siège)
SICABLE	Ordinaire	05/04/2019	09:00:00	Hôtel AZALAI, Bld VGE à ABIDJAN
BANK OF AFRICA BF	Ordinaire	02/04/2019	10:00:00	Salle WAONGO I de l'hôtel LAICO à Ouaga 2000
SERVAIR ABIDJAN CI	Ordinaire	28/03/2019	10:00:00	Salle JEWELS de la Maison de l'Entreprise C.G.E.C.I sise au plateau

# L'actualité de la BRVM sur nos plateformes digitales

## Infos BRVM

Pour recevoir les informations boursières par SMS, souscrivez :



Côte d'Ivoire : \*430#  
Bénin : \*430\*15#



Côte d'Ivoire : #139#  
Burkina Faso : \*310#



Côte d'Ivoire : \*431#  
Niger : \*512\*9#  
Togo : \*310#

## Site web

[www.brvm.org](http://www.brvm.org)

## Application Mobile

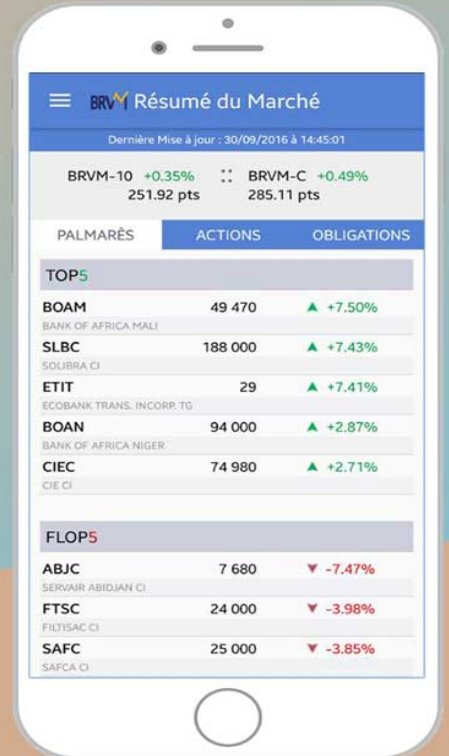

Disponible sur  
 Google play  
Disponible sur  
 App Store



Nous suivre sur :

