

BRVM 10	150,21
Variation Jour	↑ 0,08 %
Variation annuelle	↓ -2,69 %



BULLETIN OFFICIEL DE LA COTE

N° 141

mercredi 24 juillet 2019

Site : www.brvm.org

BRVM Composite	155,47
Variation Jour	↑ 0,21 %
Variation annuelle	↓ -9,74 %

Evolution des indices

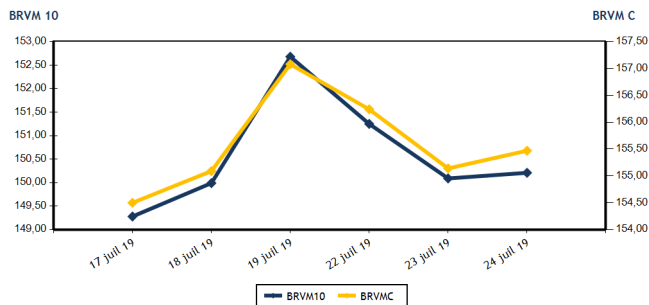

Volumes et valeurs transigés

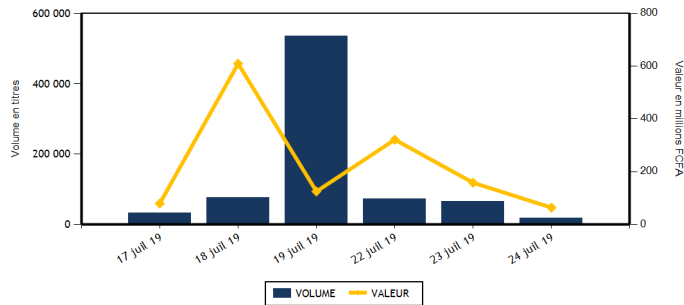

Actions	Niveau	Evol. Jour
Capitalisation boursière (FCFA)(Actions & Droits)	4 629 882 287 074	0,21 %
Volume échangé (Actions & Droits)	17 941	-72,55 %
Valeur transigée (FCFA) (Actions & Droits)	58 998 250	-62,65 %
Nombre de titres transigés	34	-8,11 %
Nombre de titres en hausse	15	114,29 %
Nombre de titres en baisse	7	-50,00 %
Nombre de titres inchangés	12	-25,00 %

Obligations	Niveau	Evol. Jour
Capitalisation boursière (FCFA)	3 697 864 024 448	0,06 %
Volume échangé	469	
Valeur transigée (FCFA)	4 689 660	
Nombre de titres transigés	6	
Nombre de titres en hausse	1	
Nombre de titres en baisse	0	
Nombre de titres inchangés	5	

PLUS FORTES HAUSSES

Titres	Cours	Evol. Jour	Evol. annuelle
NEI-CEDA CI (NEIC)	215	7,50 %	26,47 %
SODE CI (SDCC)	3 330	7,42 %	-14,29 %
SAFCA CI (SAFC)	580	7,41 %	169,77 %
FILTISAC CI (FTSC)	1 530	6,99 %	-27,83 %
TOTAL SN (TTLS)	1 580	5,33 %	8,97 %

PLUS FORTES BAISES

Titres	Cours	Evol. Jour	Evol. annuelle
SUCRIVOIRE (SCRC)	665	-4,32 %	-30,00 %
BOLLORE (SDSC)	1 400	-3,45 %	-30,00 %
BANK OF AFRICA BN (BOAB)	3 500	-2,78 %	-16,67 %
BANK OF AFRICA BF (BOABF)	3 800	-1,30 %	-26,92 %
BANK OF AFRICA SENEGAL (BOAS)	1 655	-0,90 %	-18,07 %

INDICES SECTORIELS

Base = 100 au 14 juin 1999	Nombre de sociétés	Valeur	Evol. Jour	Evol. annuelle	Volume	Valeur	PER moyen
BRVM - INDUSTRIE	12	41,50	1,12 %	-27,54 %	2 006	4 635 080	13,17
BRVM - SERVICES PUBLICS	4	502,16	0,05 %	1,38 %	1 638	19 122 255	10,43
BRVM - FINANCES	15	57,37	0,10 %	-14,83 %	10 924	31 521 545	10,28
BRVM - TRANSPORT	2	342,90	-3,36 %	-29,51 %	222	310 800	7,32
BRVM - AGRICULTURE	5	78,91	0,14 %	-37,96 %	408	376 775	8,17
BRVM - DISTRIBUTION	7	235,81	2,20 %	-11,95 %	2 613	3 007 745	8,83
BRVM - AUTRES SECTEURS	1	228,27	2,78 %	8,82 %	130	24 050	6,80
BRVM - PETITES CAPITALISATIONS	-	-	-	-	-	-	-

Indicateurs	1er et 2è Comp.	BRVM PC
PER moyen du marché	10,20	
Taux de rendement moyen du marché	8,94	
Taux de rentabilité moyen du marché	10,52	
Nombre de sociétés cotées	46	
Nombre de lignes obligataires	50	
Volume moyen annuel par séance	2 673,00	
Valeur moyenne annuelle par séance	5 583 440,32	

Indicateurs	1er et 2è Comp.	BRVM PC
Ratio moyen de liquidité	4,46	
Ratio moyen de satisfaction	0,57	
Ratio moyen de tendance	12,86	
Ratio moyen de couverture	777,60	
Taux de rotation moyen du marché	0,00	
Prime de risque du marché	3,30	
Nombre de SGI participantes	27	

Définitions

Volume moyen annuel par séance = Valeur annuelle échangée / nombre de séances
 Valeur moyenne annuelle par séance = Valeur annuelle échangée / nombre de séances
 Ratio moyen de liquidité = Moyenne des ratios de liquidité (Titres échangés / Volume des ordres de vente)
 Ratio moyen de satisfaction = Moyenne des ratios de satisfaction (Titres échangés / Volume des ordres d'achat)
 Ratio moyen de tendance = Moyenne des ratios de tendance (Volume des ordres d'achat / Volume des ordres de vente)
 Ratio moyen de couverture = Moyenne des ratios de couverture (Volume des ordres de vente / Volume des ordres d'achat)

Taux moyen de rotation = moyenne des taux de rotation des actions cotées (volume transigé/capi flottante)
 PER moyen du marché = moyenne des PER des actions cotées ayant un PER positif
 Taux de rendement moyen = moyenne des taux de rendement des actions cotées ayant distribué un dividende
 Taux de rentabilité moyen = moyenne des taux de rentabilité des actions cotées
 Prime de risque du marché = (1 / le PER moyen du marché) - le taux de référence actuel des emprunts d'Etat



MARCHE DES ACTIONS

Symbole	Titre	Cours Précédent	Cours du jour		Variation jour	Séance de cotation		Cours Référence	Variation de l'année précédente	Dernier dividende payé		Rdt. Net	PER
			Ouv.	Clôt.		Volume	Valeur			Montant net	Date		
SECTEUR - INDUSTRIE		41,50	points	↑	1,12 %								
CABC	SICABLE CI	950	NC	NC	0,00 %			950	-4,04 %	75,00	3-juin-19	7,89 %	7,37
FTSC	FILTISAC CI	1 430	1 530	1 530	6,99 %	500	765 000	1 530	-27,83 %	161,27	16-août-18	10,54 %	12,82
NEIC	NEI-CEDA CI	200	215	215	7,50 %	218	46 870	215	26,47 %	9,00	28-juin-01		3,54
NTLC	NESTLE CI	715	715	715	0,00 %	50	35 750	715	-29,21 %	31,50	12-août-11		
SEMC	CROWN SIEM CI	215	NC	NC	0,00 %			215	-28,33 %	16,92	29-sept.-17	7,87 %	
SIVC	AIR LIQUIDE CI	350	NC	NC	0,00 %			350	-34,58 %	63,00	29-sept.-17	18,00 %	
SLBC	SOLIBRA CI	32 250	32 500	32 250	0,00 %	39	1 265 260	32 250	-42,41 %	1 368,00	6-juin-19	4,24 %	40,68
SMBC	SMB CI	4 500	4 835	4 500	0,00 %	40	189 380	4 500	-7,69 %	450,00	29-août-18	10,00 %	4,45
STBC	SITAB CI	1 000	NC	NC	0,00 %			1 000	-45,50 %	206,20	19-juin-17	20,62 %	
TTRC	TRITURAF CI-Ste en Liquidation	490	SP	SP	0,00 %			490	0,00 %	1 440,00	19-juil.-02		
UNLC	UNILEVER CI	3 500	SP	SP	0,00 %			3 500	-44,79 %	1 233,00	9-juil.-12		
UNXC	UNIWAX CI	2 015	2 025	2 050	1,74 %	1 159	2 332 820	2 050	0,99 %	181,80	11-juil.-19	8,87 %	10,13
TOTAL						2 006	4 635 080						13,17
SECTEUR - SERVICES PUBLICS		502,16	points	↑	0,05 %								
CIEC	CIE CI	1 275	1 300	1 300	1,96 %	50	65 000	1 300	-10,03 %	31,95	20-juil.-18	2,46 %	14,77
ONTBF	ONATEL BF	3 900	3 890	3 865	-0,90 %	501	1 942 570	3 865	-6,87 %	409,36	3-juin-19	10,59 %	8,26
SDCC	SODE CI	3 100	3 330	3 330	7,42 %	70	233 100	3 330	-14,29 %	270,00	29-août-18	8,11 %	10,47
SNTS	SONATEL SN	16 600	16 600	16 600	0,00 %	1 017	16 881 585	16 600	3,75 %	1 500,00	14-mai-19	9,04 %	8,21
TOTAL						1 638	19 122 255						10,43
SECTEUR - FINANCES		57,37	points	↑	0,10 %								
BICC	BICI CI	4 150	4 150	4 150	0,00 %	3	12 450	4 150	-47,47 %	182,90	17-juil.-19	4,41 %	7,06
BOAB	BANK OF AFRICA BN	3 600	3 500	3 500	-2,78 %	720	2 523 785	3 500	-16,67 %	416,00	22-mai-19	11,89 %	5,58
BOABF	BANK OF AFRICA BF	3 850	3 800	3 800	-1,30 %	250	950 000	3 800	-26,92 %	366,00	2-mai-19	9,63 %	4,83
BOAC	BANK OF AFRICA CI	2 800	2 800	2 900	3,57 %	455	1 275 000	2 900	-30,95 %	306,00	20-mai-19	10,55 %	4,96
BOAM	BANK OF AFRICA ML	2 000	2 050	2 000	0,00 %	3 188	6 414 840	2 000	-18,37 %	271,00	15-mai-19	13,55 %	4,87
BOAN	BANK OF AFRICA NG	3 380	3 380	3 380	0,00 %	390	1 321 700	3 380	-13,33 %	385,95	27-mai-19	11,42 %	5,73
BOAS	BANK OF AFRICA SENEGAL	1 670	1 675	1 655	-0,90 %	1 180	1 971 940	1 655	-18,07 %	160,00	3-juin-19	9,67 %	3,49
CBIBF	CORIS BANK INTERNATIONAL	7 500	7 495	7 495	-0,07 %	350	2 623 250	7 495	-13,80 %	402,00	5-juil.-19	5,36 %	9,78
ECOC	ECOBANK COTE D'IVOIRE	3 060	3 065	3 090	0,98 %	963	2 973 245	3 090	-27,12 %	241,00	15-mai-19	7,80 %	8,21
ETIT	ECOBANK TRANS. INCORP. TG	17	NC	NC	0,00 %			17	-5,56 %	1,21	28-avr.-17	7,11 %	1,68
NSBC	NSIA BANQUE COTE D'IVOIRE	3 300	3 300	3 300	0,00 %	203	669 900	3 300	-45,00 %	194,20	9-juil.-19	5,88 %	6,27
ORGT	ORAGROUP TOGO	4 000	3 995	4 000	0,00 %	1 022	4 085 400	4 000	-4,76 %	56,73	1-juil.-19	1,42 %	9,33
SAFC	SAFCA CI	540	540	580	7,41 %	209	116 860	580	169,77 %	23,04	29-juil.-11		70,29
SGBC	SOCIETE GENERALE COTE D'IVOIRE	9 025	9 025	9 025	0,00 %	246	2 220 150	9 025	21,96 %	585,00	17-juil.-18	6,48 %	6,71
SIBC	SOCIETE IVOIRIENNE DE BANQUE	2 500	2 500	2 535	1,40 %	1 745	4 363 025	2 535	-6,11 %	252,00	5-juil.-19	9,94 %	5,46
TOTAL						10 924	31 521 545						10,28
SECTEUR - TRANSPORT		342,90	points	↓	-3,36 %								
SDSC	BOLLORE	1 450	1 400	1 400	-3,45 %	222	310 800	1 400	-30,00 %	184,00	6-juin-19	13,14 %	7,32
SVOC	MOVIS CI	2 395	SP	SP	0,00 %			2 395	-4,20 %	270,00	5-juil.-99		

TOTAL	222	310 800	7,32
-------	-----	---------	------

MARCHE DES ACTIONS

Symbole	Titre	Cours Précédent	Cours du jour		Variation jour	Séance de cotation		Cours Référence	Variation de l'année précédente	Dernier dividende payé		Rdt. Net	PER
			Ouv.	Clôt.		Volume	Valeur			Montant net	Date		
SECTEUR - AGRICULTURE		78,91	points		↑	0,14 %							
PALC	PALM CI	900	900	900	0,00 %	41	36 900	900	-52,63 %	253,47	24-sept.-18	28,16 %	
SCRC	SUCRIVOIRE	695	690	665	-4,32 %	295	198 885	665	-30,00 %	72,00	28-sept.-18	10,83 %	
SICC	SICOR CI	3 250	NC	NC	0,00 %			3 250	-9,72 %	1 919,00	25-sept.-00		1,97
SOGC	SOGB CI	1 945	1 950	1 980	1,80 %	72	140 990	1 980	-13,35 %	126,00	15-juil.-19	6,36 %	14,36
SPHC	SAPH CI	1 900	NC	NC	0,00 %			1 900	-48,51 %	78,00	27-sept.-18	4,11 %	
TOTAL						408	376 775						8,17
SECTEUR - DISTRIBUTION		235,81	points		↑	2,20 %							
ABJC	SERVAIR ABIDJAN CI	1 085	1 090	1 090	0,46 %	10	10 900	1 090	-9,17 %	123,72	27-mai-19	11,35 %	7,88
BNBC	BERNABE CI	1 750	NC	NC	0,00 %			1 750	-27,08 %	45,00	19-juil.-19	2,57 %	7,03
CFAC	CFAO MOTORS CI	390	390	390	0,00 %	40	15 600	390	-39,06 %	31,50	23-juil.-19	8,08 %	10,90
PRSC	TRACTAFRIC MOTORS CI	119 110	NC	NC	0,00 %			119 110	-3,94 %	3 839,00	31-août-18	3,22 %	9,47
SHEC	VIVO ENERGY CI	855	865	870	1,75 %	1 393	1 207 560	870	-7,94 %	42,86	23-juil.-18	4,93 %	10,17
TTLC	TOTAL CI	1 455	1 455	1 505	3,44 %	1 151	1 743 665	1 505	11,07 %	103,45	28-sept.-18	6,87 %	8,22
TTLS	TOTAL SN (d)	1 500	1 580	1 580	5,33 %	19	30 020	1 475	8,97 %	105,30	29-juil.-19	6,66 %	8,12
TOTAL						2 613	3 007 745						8,83
AUTRES SECTEURS		228,27	points		↑	2,78 %							
STAC	SETAO CI	180	185	185	2,78 %	130	24 050	185	8,82 %				6,80
TOTAL						130	24 050						6,80
TOTAL - Marché des actions						17 941	58 998 250						

MARCHE DES DROITS

Symbole	Titre	Cours Précédent	Cours du jour		Variation jour	Séance de cotation		Cours Référence	Variation depuis l'origine	Parité	Periode de négociation	
			Ouv.	Clôt.		Volume	Valeur				Début	fin
TOTAL												
TOTAL - Marché des droits												

TROISIEME COMPARTIMENT - BRVM PETITES CAPITALISATIONS

Symbole	Titre	Cours Précédent	Cours du jour		Variation jour	Séance de cotation		Cours Référence	Variation depuis l'origine
			Ouv.	Clôt.		Volume	Valeur		
TOTAL									
TOTAL - 3ème Compartiment - BRVM PC									

Légende:
 (-) Variation depuis son introduction le 16 avril 2019
 Cours du jour: Ouv.: Ouverture Clôt.: Clôture Moy.: Moyen
 Mentions : NC: Non Coté Ex-c: Ex-coupon Ex-d: Ex-droit SP: Suspendu Val-T: Valeur Théorique
 PER = Cours / BNPA selon les données disponibles Rdt. Net: Rendement net (DNPA / Cours)
 Comp.: 1 - Premier Compartiment 2 - Second Compartiment 3 - Compartiment de croissance
 Ratio de liquidité = Titres échangés / Volume des ordres de vente
 : Progression de l'indice sectoriel : Stabilité de l'indice sectoriel : Recul de l'indice sectorie

MARCHE DES OBLIGATIONS

Symbole	Titre	Valeur nominale	Cours Précédent	Cours du jour	Cours Référence	Séance de cotation	Coupon couru	Coupon d'intérêt	Eché.	Type Amort	
						Volume	Valeur	Période	Montant net		
OBLIGATIONS D'ETAT											
EOM.01	ETAT DU MALI 6.20% 2016-2023	6 666	6 666	NC	6 666		70,01	A	413,29	23-mai-20	ACD
EOM.02	Etat du Mali 6.50% 2017-2024	10 000	10 000	NC	10 000		168,72	A	650,00	20-avr.-20	AC
EOM.03	ETAT DU MALI 6,50 % 2018-2025	10 000	9 800	NC	9 800		517,17	A	650,00	7-oct.-19	AC
EOS.04	ETAT SENEGAL 6.70% 2012-2019	2 000	2 007	NC	2 007		81,50	A	134,00	14-déc.-19	ACD
EOS.05	ETAT SENEGAL 6.50% 2013-2023	10 000	10 000	NC	10 000		316,02	S	325,00	29-juil.-19	ACD
EOS.06	ETAT SENEGAL 6.50% 2014-2021	5 000	5 000	NC	5 000		40,98	S	130,00	27-nov.-19	ACD
EOS.07	ETAT SENEGAL 6.30% 2015-2025	10 000	10 000	NC	10 000		103,56	S	317,59	25-nov.-19	ACD
TPBF.03	TPBF 6,50% 2013-2020	10 000	10 000	NC	10 000		98,91	S	325,00	29-nov.-19	ACD
TPBF.04	TPBF 6.50% 2017-2027	10 000	9 950	NC	9 950		309,86	S	322,33	31-juil.-19	ACD
TPBF.05	TPBF 6,50% 2017-2024	10 000	10 000	NC	10 000		284,82	S	325,00	29-déc.-19	ACD
TPBF.06	TPBF 6.50% 2018-2025	10 000	10 000	NC	10 000		87,26	S	325,89	5-déc.-19	ACD
TPBF.07	TPBF 6,50% 2018-2025	10 000	10 000	NC	10 000		123,64	S	325,00	15-nov.-19	AC
TPBJ.01	TPBJ 6.50% 2017-2027	10 000	10 000	10 000	10 000	145	1 449 660	A	650,00	7-avr.-20	ACD
TPBJ.02	TPBJ 6.50% 2018-2025	10 000	10 000	10 000	10 000	30	300 000	S	325,00	29-nov.-19	AC
TPCI.016	TPCI 6.55% 2014-2022	10 000	10 000	10 000	10 000	100	1 000 000	A	655,00	20-mai-20	ACD
TPCI.017	TPCI 3% 2014-2024	10 000	10 000	NC	10 000		28,69	S	150,00	19-déc.-19	ACD
TPCI.018	TPCI 5.85% 2014-2021	10 000	9 999	NC	9 999		55,94	S	292,50	19-déc.-19	ACD
TPCI.019	TPCI 5.99% 2015-2025	10 000	10 000	NC	10 000		116,20	A	599,00	14-mai-20	ACD
TPCI.020	TPCI 5.85% 2015-2022	10 000	10 000	NC	10 000		175,82	S	292,50	5-oct.-19	ACD
TPCI.021	TPCI 6% 2016-2028	10 000	10 000	NC	10 000		175,41	A	600,00	8-avr.-20	ACD
TPCI.022	TPCI 5.90% 2016 - 2026	10 000	10 000	NC	10 000		62,87	A	590,00	15-juin-20	ACD
TPCI.023	TPCI 5.90% 2016-2026	10 000	10 000	NC	10 000		402,49	A	590,00	17-nov.-19	ACD
TPCI.024	TPCI 6.25% 2017-2029	10 000	10 000	NC	10 000		196,38	S	312,50	30-sept.-19	ACD
TPCI.025	TPCI 5,95% 2017-2024 A	10 000	10 000	NC	10 000		147,94	S	297,50	24-oct.-19	ACD
TPCI.026	TPCI 5,95% 2017-2024 B	10 000	10 000	NC	10 000		121,26	S	297,50	10-nov.-19	ACD
TPCI.027	TPCI 6% 2017-2025	10 000	10 000	NC	10 000		40,98	S	300,00	29-déc.-19	ACD
TPCI.028	TPCI 6% 2018-2026	10 000	10 000	NC	10 000		585,21	A	600,00	2-août-19	ACD
TPCI.029	TPCI 6% 2018-2026	10 000	9 825	10 000	10 000	10	100 000	A	600,00	19-oct.-19	ACD
TPCI.030	TPCI 5,95% 2018-2025	10 000	10 000	NC	10 000		66,84	S	298,32	13-déc.-19	ACD
TPTG.01	TPTG 6,90% 2018-2023 (*)	10 000	10 000	NC	10 000		341,19	S	345,00	26-juil.-19	AC
TOTAL						285	2 849 660				
OBLIGATIONS REGIONALES											
BIDC.03	BIDC-EBID 6.50% 2014-2021	10 000	10 000	10 000	10 000	84	840 000	S	325,00	28-sept.-19	ACD
BIDC.04	BIDC-EBID 6.10% 2017-2027	10 000	10 000	NC	10 000		63,33	A	610,00	16-juin-20	ACD
BOAD.012	BOAD 5.95% 2014-2021	10 000	9 925	NC	9 925		342,33	A	595,00	26-déc.-19	ACD
CRRH.01	CRRH-UEMOA 6.10% 2012-2022	10 000	9 980	NC	9 980		271,30	S	305,00	13-août-19	AC
CRRH.02	CRRH-UEMOA 6.10% 2012-2024	10 000	10 000	NC	10 000		11,60	S	305,00	17-janv.-20	AC
CRRH.03	CRRH-UEMOA 6% 2013-2023	10 000	10 000	NC	10 000		145,90	S	300,00	26-oct.-19	AC
CRRH.04	CRRH-UEMOA 6% 2014-2024	10 000	9 950	NC	9 950		39,34	S	300,00	30-déc.-19	AC
CRRH.05	CRRH-UEMOA 5.85% 2015-2025	10 000	10 000	NC	10 000		31,97	S	294,10	4-janv.-20	AC
CRRH.06	CRRH-UEMOA 5.85% 2016-2026	10 000	10 000	NC	10 000		33,38	S	292,50	3-janv.-20	ACD
CRRH.07	CRRH-UEMOA 5.95% 2017-2029	8 750	8 750	NC	8 750		96,20	S	260,31	17-nov.-19	AC
CRRH.08	CRRH-UEMOA 5.95% 2018-2030	9 583	9 583	NC	9 583.33		51,41	S	285,10	21-déc.-19	AC
CRRH.09	CRRH-UEMOA 6.05% 2018-2033	9 667	9 667	NC	9 667		52,73	S	292,42	21-déc.-19	AC
SHAF.03	SHELTER AFRIQUE 6.6% 2014-2021	4 000	4 000	NC	4 000		105,60	S	130,92	28-août-19	ACD
TOTAL						84	840 000				
OBLIGATIONS PRIVEES											
ORGT.01	ORAGROUP 6.75% 2013-2019	10 000	10 000	NC	10 000		92,21	S	337,50	4-déc.-19	ACD
SIFC.01	SIFCA 6.90% 2013-2021	10 000	10 000	NC	10 000		648,41	A	676,20	8-août-19	ACD
SNLC.01	SENELEC 6,50% 2018-2025	10 000	10 000	10 000	10 000	100	1 000 000	S	325,00	27-sept.-19	AC
TOTAL						100	1 000 000				
SUKUK ET TITRES ASSIMILES											
SUKCI.S1	SUKUK CI 5.75% 2015-2020	10 000	9 990	NC	9 990		41,53	S	292,29	28-déc.-19	AC
SUKCI.S2	SUKUK CI 5.75% 2016-2023	10 000	10 000	NC	10 000		222,01	S	293,89	7-sept.-19	ACD
SUKSN.S2	SUKUK SN 6% 2016-2026	10 000	10 000	NC	10 000		298,33	S	301,67	26-juil.-19	ACD
SUKTG.S1	SUKUK TG 6.5% 2016-2026 (*)	10 000	10 000	NC	10 000		322,56	S	371,86	17-août-19	ACD
TOTAL						0	0				

TOTAL - Marché des obligations

469

4 689 660

Légende :

(##) (*) Ex-Coupon couru (##)Cours de référence amorti / Coupon couru Ex-c (**)Ex-marge de profits
 Cours du jour: Ouv.: Ouverture Clôt.: Clôture Moy.: Moyen
 Type Amort: Type d'Amortissement IF: In Fine AC: Amortissement Constant AD: Amortissement Dégressif ACD: Amortissement Constant Différé
 Période: Périodicité de paiement des coupons A: Annuelle S: Semestrielle T: Trimestrielle
 Eché.: Échéance de paiement des intérêts
 Mentions: NC: Non Coté Ex-c: Ex-coupon ou Ex-droit SP: Suspendu

INFORMATIONS

OPERATIONS EN COURS

Emetteur	Opération
UNILEVER CI	Négociation du Droit Préférentiel de Souscription du 26 juillet au 16 août 2019
UNILEVER CI	Augmentation de capital par apport en numéraire - UNILEVER CI
TPBF	Emprunt obligataire "TPBF 6,50% 2019-2027" - Première cotation le 08 août 2019

AVIS

Entité	N°	Nature	Objet
--------	----	--------	-------

COMMUNIQUES

Emetteur	N°	Nature	Objet
BANK OF AFRICA SN	20190724-5	Bilan d'exécution du contrat de liquidité	Bilan du Contrat de Liquidité du 1er semestre 2019 - BOA SN
BANK OF AFRICA NG	20190724-4	Bilan d'exécution du contrat de liquidité	Bilan du Contrat de Liquidité du 1er semestre 2019 - BOA NG
BANK OF AFRICA ML	20190724-3	Bilan d'exécution du contrat de liquidité	Bilan du Contrat de Liquidité du 1er semestre 2019 - BOA ML
BANK OF AFRICA CI	20190724-2	Bilan d'exécution du contrat de liquidité	Bilan du Contrat de Liquidité du 1er semestre 2019 - BOA CI
BANK OF AFRICA BF	20190724-1	Bilan d'exécution du contrat de liquidité	Bilan du Contrat de Liquidité du 1er semestre 2019 - BOA BF
BANK OF AFRICA BN	20190724	Bilan d'exécution du contrat de liquidité	Bilan du Contrat de Liquidité du 1er semestre 2019 - BOA BN

QUANTITES RESIDUELLES

MARCHE DES ACTIONS

Symbole	Titre	Quantité résiduelle à l'achat	Cours Achat / Vente			Quantité résiduelle à la vente	Cours de Référence
ABJC	SERVAIR ABIDJAN CI	41	1,085	/	1,090	472	1 090
BICC	BICI CI	30	4,100	/	4,150	81	4 150
BNBC	BERNABE CI	10	1,725	/	1,795	1 230	1 750
BOAB	BANK OF AFRICA BN	29	3,505	/	3,550	10	3 500
BOABF	BANK OF AFRICA BF	500	3,810	/	3,845	240	3 800
BOAC	BANK OF AFRICA CI	152	2,750	/	2,900	602	2 900
BOAM	BANK OF AFRICA ML	29	1,995	/	2,000	16	2 000
BOAN	BANK OF AFRICA NG	260	3,380	/	3,450	1 943	3 380
BOAS	BANK OF AFRICA SENEGAL	559	1,655	/	1,675	223	1 655
CABC	SICABLE CI	26	945	/	950	291	950
CBIBF	CORIS BANK INTERNATIONAL	98	7,200	/	7,495	660	7 495
CFAC	CFAO MOTORS CI	215	385	/	390	160	390
CIEC	CIE CI	123	1,300	/			1 300
ECOC	ECOBANK COTE D'IVOIRE	5	3,075	/	3,090	1 620	3 090
ETIT	ECOBANK TRANS. INCORP. TG	1 991 604	17	/	18	248 953	17
FTSC	FILTISAC CI	53	1,430	/	1,525	80	1 530
NEIC	NEI-CEDA CI	782	Marché	/			215
NSBC	NSIA BANQUE COTE D'IVOIRE	718	3,300	/	3,325	4	3 300
NTLC	NESTLE CI	20	710	/	715	1 745	715
ONTBF	ONATEL BF	606	3,855	/	3,865	28	3 865
ORGT	ORAGROUP TOGO	200	3,715	/	4,000	7 580	4 000
PALC	PALM CI	100	880	/	900	83	900
PRSC	TRACTAFRIC MOTORS CI	5	Marché	/			119 110
SAFC	SAFCA CI	431	Marché	/			580
SCRC	SUCRIVOIRE	35	665	/	695	153	665
SDCC	SODE CI	5	3,160	/	3,330	160	3 330
SDSC	BOLLORE	12	1,375	/	1,400	278	1 400
SEMC	CROWN SIEM CI	560	200	/	215	304	215
SGBC	SOCIETE GENERALE COTE D'IVOIRE	10	9,015	/	9,295	100	9 025
SHEC	VIVO ENERGY CI	100	860	/	870	92	870
SIBC	SOCIETE IVOIRIENNE DE BANQUE	228	2,450	/	2,500	255	2 535
SICC	SICOR CI			/			3 250
SIVC	AIR LIQUIDE CI	129	350	/	375	2 799	350
SLBC	SOLIBRA CI	365	32,250	/	34,000	4	32 250
SMBC	SMB CI	5	4,505	/			4 500
SNTS	SONATEL SN	6 435	16,550	/	16,595	150	16 600
SOGC	SOGB CI	7	1,905	/	1,980	29	1 980
SPHC	SAPH CI	1 029	1,900	/	1,925	100	1 900
STAC	SETAO CI	975	170	/	185	370	185
STBC	SITAB CI	7 000	1,000	/			1 000
SVOC	MOVIS CI			/			2 395
TTLC	TOTAL CI	347	1,505	/	1,550	240	1 505
TTLS	TOTAL SN	612	1,500	/	1,550	500	1 580
TTRC	TRITURAF CI-Ste en Liquidation			/			490
UNLC	UNILEVER CI			/			3 500
UNXC	UNIWAX CI	88	2,025	/	2,050	189	2 050

QUANTITES RESIDUELLES

MARCHE DES DROITS

Symbole	Titre	Quantité résiduelle à l'achat	Cours Achat / Vente	Quantité résiduelle à la vente	Cours de Référence
---------	-------	-------------------------------	---------------------	--------------------------------	--------------------

TROISIEME COMPARTIMENT - BRVM PETITES CAPITALISATIONS

Symbole	Titre	Quantité résiduelle à l'achat	Cours Achat / Vente	Quantité résiduelle à la vente	Cours de Référence
---------	-------	-------------------------------	---------------------	--------------------------------	--------------------

QUANTITES RESIDUELLES

MARCHE DES OBLIGATIONS

Symbole	Titre	Quantité résiduelle à l'achat	Cours Achat / Vente	Quantité résiduelle à la vente	Cours de Référence
ORGT.O1	ORAGROUP 6.75% 2013-2019		/		10 000
SIFC.O1	SIFCA 6.90% 2013-2021		/		10 000
SNLC.O1	SENELEC 6,50% 2018-2025		/ 9,950	100	10 000
EOM.O1	ETAT DU MALI 6.20% 2016-2023		/		6 666
EOM.O2	Etat du Mali 6.50% 2017-2024		/		10 000
EOM.O3	ETAT DU MALI 6,50 % 2018-2025		/ 9,950	50	9 800
EOS.O4	ETAT SENEGAL 6.70% 2012-2019		/		2 007
EOS.O5	ETAT SENEGAL 6.50% 2013-2023		/		10 000
EOS.O6	ETAT SENEGAL 6.50% 2014-2021		/		5 000
TPCI.O26	TPCI 5,95% 2017-2024 B		/		10 000
TPCI.O27	TPCI 6% 2017-2025		/		10 000
TPCI.O28	TPCI 6% 2018-2026		/		10 000
TPCI.O29	TPCI 6% 2018-2026		/ 10,000	9	10 000
TPCI.O30	TPCI 5,95% 2018-2025		/		10 000
TPTG.O1	TPTG 6,90% 2018-2023		/		10 000
TPCI.O20	TPCI 5.85% 2015-2022		/		10 000
TPCI.O21	TPCI 6% 2016-2028		/		10 000
TPCI.O22	TPCI 5.90% 2016 - 2026		/		10 000
TPCI.O23	TPCI 5.90% 2016-2026		/		10 000
TPCI.O24	TPCI 6.25% 2017-2029		/		10 000
TPCI.O25	TPCI 5,95% 2017-2024 A		/		10 000
TPBJ.O1	TPBJ 6.50% 2017-2027		/ 10,000	50	10 000
TPBJ.O2	TPBJ 6.50% 2018-2025		/		10 000
TPCI.O16	TPCI 6.55% 2014-2022		/		10 000
TPCI.O17	TPCI 3% 2014-2024		/		10 000
TPCI.O18	TPCI 5.85% 2014-2021		/		9 999
TPCI.O19	TPCI 5.99% 2015-2025		/		10 000
EOS.O7	ETAT SENEGAL 6.30% 2015-2025		/		10 000
TPBF.O3	TPBF 6,50% 2013-2020		/		10 000
TPBF.O4	TPBF 6.50% 2017-2027		/ 10,000	10	9 950
TPBF.O5	TPBF 6,50% 2017-2024		/		10 000
TPBF.O6	TPBF 6.50% 2018-2025		/		10 000
TPBF.O7	TPBF 6,50% 2018-2025		/		10 000
BIDC.O3	BIDC-EBID 6.50% 2014-2021		/		10 000
BIDC.O4	BIDC-EBID 6.10% 2017-2027		/		10 000
BOAD.O12	BOAD 5.95% 2014-2021		/		9 925
CRRH.O1	CRRH-UEMOA 6.10% 2012-2022		/		9 980
CRRH.O2	CRRH-UEMOA 6.10% 2012-2024		/		10 000
CRRH.O3	CRRH-UEMOA 6% 2013-2023		/		10 000
SHAF.O3	SHELTER AFRIQUE 6.6% 2014-2021		/		4 000
CRRH.O4	CRRH-UEMOA 6% 2014-2024		/		9 950
CRRH.O5	CRRH-UEMOA 5.85% 2015-2025		/		10 000
CRRH.O6	CRRH-UEMOA 5.85% 2016-2026		/		10 000
CRRH.O7	CRRH-UEMOA 5.95% 2017-2029		/		8 750
CRRH.O8	CRRH-UEMOA 5.95% 2018-2030		/		9 583
CRRH.O9	CRRH-UEMOA 6.05% 2018-2033		/		9 667

SUKUK ET TITRES ASSIMILES

Symbole	Titre	Quantité résiduelle à l'achat	Cours Achat / Vente	Quantité résiduelle à la vente	Cours de Référence
SUKCI.S1	SUKUK CI 5.75% 2015-2020		/		9 990
SUKCI.S2	SUKUK CI 5.75% 2016-2023		/		10 000
SUKSN.S2	SUKUK SN 6% 2016-2026		/		10 000
SUKTG.S1	SUKUK TG 6.5% 2016-2026		/		10 000

CALENDRIER DES ASSEMBLEES GENERALES

ANNEE : 2019

Société	Nature	Date	Heure	Lieu
SICOR	Ordinaire	28/06/2019	09:30:00	Palm Club Hôtel Abidjan situé à Cocody, angle Boulevard Latrille - Route du Lycée technique
TRACTAFRIC CI	Mixte	28/06/2019	10:00:00	Salons du NOVOTEL ABIDJAN, 10, Avenue du Général de Gaulle
VIVO ENERGY CI	Ordinaire	27/06/2019	14:00:00	Heden Golf Hôtel
SETAO CI	Mixte	27/06/2019	10:00:00	Novotel Hôtel - Abidjan Plateau
BERNABE CI	Ordinaire	27/06/2019	11:00:00	Salle de conférence GEWELS de la CGECI au plateau
CIE CI	Ordinaire	26/06/2019	10:00:00	Patinoire du Sofitel Abidjan Hôtel Ivoire
SITAB	Mixte	26/06/2019	10:30:00	Salle JEWELS de la Maison de l'Entreprise (CGECI) au Plateau
BICI CI	Mixte	25/06/2019	11:00:00	Maison de l'Entreprise (CGECI) sise au Plateau
SAFCA CI	Ordinaire	24/06/2019	10:00:00	Siège de la société, 1,Rue des Carrossiers, Zone 3 C (Face SOCOCE Treichville)
FILTISAC CI	Ordinaire	24/06/2019	15:00:00	Immeuble CRRAE-UMOA, Abidjan Plateau
NESTLE CI	Ordinaire	21/06/2019	10:00:00	LATRILLE EVENTS
UNIWAX CI	Ordinaire	21/06/2019	00:00:00	Salle des fêtes du Sofitel Abidjan Hôtel Ivoire sis à Cocody Boulevard Hassan II
TOTAL	Ordinaire	20/06/2019	10:00:00	Salle de conférence de l'hôtel Radisson Blu à Abidjan
CROWN SIEM CI	Ordinaire	20/06/2019	09:00:00	Siège de la CGECI, sis à la Maison de l'Entreprise, au Plateau, à l'Angle du Boulevard de la République et de l'Avenue Lamblin
AIR LIQUIDE CI	Mixte	19/06/2019	10:00:00	Salle de conférence de l'immeuble CRRAE-UMOA, Abidjan Plateau
SMB	Ordinaire	18/06/2019	09:30:00	CGECI (La maison de l'Entreprise)
SOGB	Ordinaire	14/06/2019	11:00:00	Salle de conférence de l'immeuble CRRAE-UMOA, Abidjan Plateau
CFAO MOTORS CI	Mixte	11/06/2019	09:00:00	Siège social sis à Abidjan, 117, Boulevard de Marseille
SGB CI	Mixte	11/06/2019	09:00:00	Espace Events sis à Abidjan, Cocody 2 Plateaux, Boulevard Latrille
TOTAL SENEGAL S.A.	Ordinaire	05/06/2019	09:00:00	Hôtel Terrou-Bi, Corniche Ouest, Boulevard Martin Luther King à Dakar
NEI-CEDA CI	Ordinaire	29/05/2019	10:00:00	Hôtel TIAMA, Abidjan - Plateau
NSBC	Ordinaire	28/05/2019	10:00:00	Espace Latrille Event sis à Abidjan-Cocody, Deux Plateaux, Boulevard Latrille
ORAGROUP	Ordinaire	23/05/2019	10:00:00	Salle des Fêtes du Sofitel Abidjan, Hôtel Ivoire située au bBoulevard Hassan II
SODECI	Ordinaire	22/05/2019	14:00:00	Espace Events sis à Abidjan, Cocody 2 Plateaux, Boulevard Latrille
PALM CI	Ordinaire	09/05/2019	09:30:00	Salle de Conférence de la CRRAE-UEMOA, sise à Abidjan - Plateau
BOLLORE TRANSPORT & LOGISTICS	Ordinaire	09/05/2019	10:00:00	Salle Kodjo Eboucle du palais de la culture sis à treichville, Avenue Christiani à Abidjan
SAPH CI	Ordinaire	08/05/2019	09:30:00	Salle de Conférence de CRRAE-UEMOA (Versus Bank au Plateau)
SUCRIVOIRE	Ordinaire	03/05/2019	09:30:00	Auditorium de la CRRAE-UMOA sis Abidjan-Plateau (Rue Botreau Roussel)
SIB	Ordinaire	26/04/2019	09:00:00	Maison de l'Entreprise (CGECI), Abidjan-Plateau
CORIS BANK INTERNATIONAL	Mixte	25/04/2019	09:00:00	Hôtel SOPATEL Silmandé SA
ECOBANK TG	Ordinaire	25/04/2019	10:30:00	Salle de Conférence du Centre Panafricain Ecobank, 2365, Boulevard du Mono, Lomé, Togo
SOLIBRA	Ordinaire	24/04/2019	09:00:00	Espace CRISTAL 8, rue du Chevalier de Clieu Zone 4 C << Salle PLATINIUM >> ABIDJAN
BANK OF AFRICA BN	Mixte	23/04/2019	10:00:00	AZALAI Hôtel à Cotonou
BANK OF AFRICA ML	Ordinaire	20/04/2019	09:30:00	Hôtel SALAM à Bamako
BANK OF AFRICA SN	Ordinaire	19/04/2019	09:30:00	Immeuble Elan II, Zeme Etage, Route de Ngor, Zone 12, Almadies à Dakar
ONATEL BF	Mixte	18/04/2019	10:00:00	ROYAL BEACH HOTEL, OUAGADOUGOU
SONATEL	Ordinaire	17/04/2019	10:00:00	Centre International de Conférences Abdou DIOUF (CICAD) à Diamniaio, Dakar
ECOBANK CI	Ordinaire	16/04/2019	10:00:00	Espace Latrille Events sis à Abidjan Cocody Deux Plateaux sur le Boulevard Latrille
BANK OF AFRICA CI	Ordinaire	10/04/2019	10:00:00	Salle Jewels du Patronat Ivoirien (CGECI) à Abidjan Plateau

mercredi 24 juillet 2019

BANK OF AFRICA NG	Ordinaire	05/04/2019	10:00:00	Centre de formation de la BOA-NIGER (sise à BOA-Siège)
SICABLE	Ordinaire	05/04/2019	09:00:00	Hôtel AZALAI, Bld VGE à ABIDJAN
BANK OF AFRICA BF	Ordinaire	02/04/2019	10:00:00	Salle WAONGO I de l'hôtel LAICO à Ouaga 2000
SERVAIR ABIDJAN CI	Ordinaire	28/03/2019	10:00:00	Salle JEWELS de la Maison de l'Entreprise C.G.E.C.I sise au plateau

L'actualité de la BRVM sur nos plateformes digitales

Infos BRVM

Pour recevoir les informations boursières par SMS, souscrivez :



Côte d'Ivoire : *430#
Bénin : *430*15#



Côte d'Ivoire : #139#
Burkina Faso : *310#



Côte d'Ivoire : *431#
Niger : *512*9#
Togo : *310#

Site web

www.brvm.org



Application Mobile

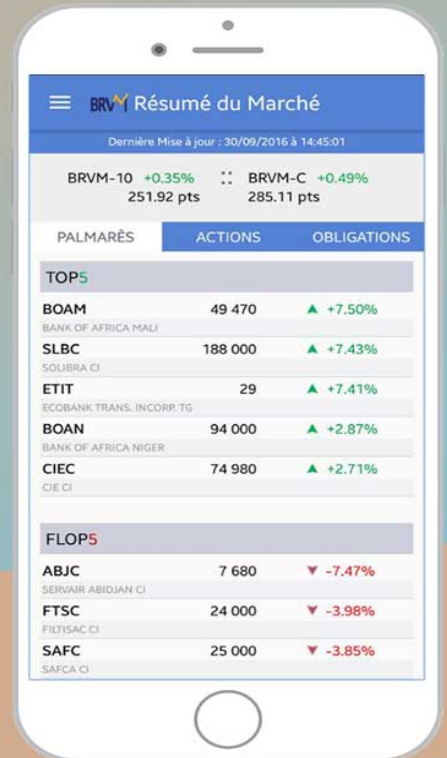

Disponible sur
 Google play

Disponible sur
 App Store

Nous suivre sur :

