

<b>BRVM 10</b>	<b>150,32</b>
Variation Jour	↓ -0,09 %
Variation annuelle	↓ -2,62 %



# BULLETIN OFFICIEL DE LA COTE

N° 144

lundi 29 juillet 2019

Site : www.brvm.org

<b>BRVM Composite</b>	<b>155,55</b>
Variation Jour	↓ -0,08 %
Variation annuelle	↓ -9,69 %

Evolution des indices

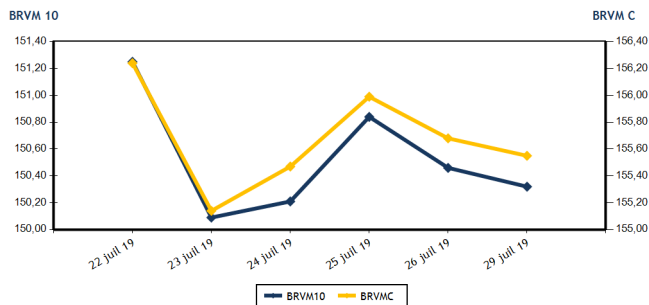

Volumes et valeurs transigés

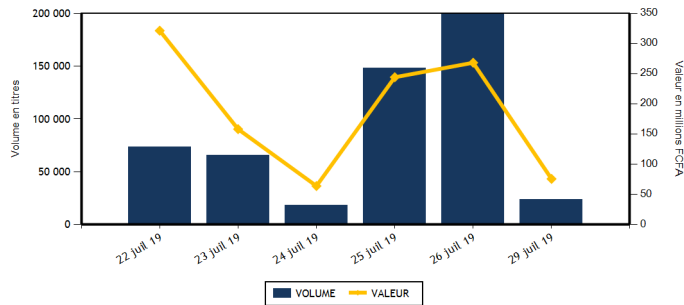

Actions	Niveau	Evol. Jour
Capitalisation boursière (FCFA)(Actions & Droits)	4 632 252 274 874	-0,08 %
Volume échangé (Actions & Droits)	23 857	-87,40 %
Valeur transigée (FCFA) (Actions & Droits)	75 486 116	-55,05 %
Nombre de titres transigés	38	0,00 %
Nombre de titres en hausse	5	-58,33 %
Nombre de titres en baisse	18	63,64 %
Nombre de titres inchangés	15	0,00 %

Obligations	Niveau	Evol. Jour
Capitalisation boursière (FCFA)	3 679 173 074 448	-0,51 %
Volume échangé	0	-100,00 %
Valeur transigée (FCFA)	0	-100,00 %
Nombre de titres transigés	0	-100,00 %
Nombre de titres en hausse	0	-100,00 %
Nombre de titres en baisse	0	-100,00 %
Nombre de titres inchangés	0	-100,00 %

## PLUS FORTES HAUSSES

Titres	Cours	Evol. Jour	Evol. annuelle
TRACTAFRIC MOTORS CI (PRSC)	128 040	7,50 %	3,27 %
PALM CI (PALC)	950	4,97 %	-50,00 %
BANK OF AFRICA NG (BOAN)	3 500	3,24 %	-10,26 %
CFAO MOTORS CI (CFAC)	400	2,56 %	-37,50 %
BANK OF AFRICA SENEGAL (BOAS)	1 680	1,20 %	-16,83 %

## PLUS FORTES BAISES

Titres	Cours	Evol. Jour	Evol. annuelle
AIR LIQUIDE CI (SIVC)	330	-5,71 %	-38,32 %
BANK OF AFRICA CI (BOAC)	2 800	-3,11 %	-33,33 %
SICABLE CI (CABC)	900	-2,70 %	-9,09 %
CIE CI (CIEC)	1 375	-1,79 %	-4,84 %
SOGB CI (SOGC)	1 945	-1,52 %	-14,88 %

## INDICES SECTORIELS

Base = 100 au 14 juin 1999	Nombre de sociétés	Valeur	Evol. Jour	Evol. annuelle	Volume	Valeur	PER moyen
BRVM - INDUSTRIE	12	42,21	-0,31 %	-26,30 %	5 023	3 365 495	13,56
BRVM - SERVICES PUBLICS	4	503,77	-0,09 %	1,70 %	3 856	49 956 305	10,63
BRVM - FINANCES	15	57,18	-0,17 %	-15,11 %	11 343	17 048 326	9,95
BRVM - TRANSPORT	2	363,18	-0,33 %	-25,35 %	10	14 325	7,77
BRVM - AGRICULTURE	5	78,98	0,04 %	-37,91 %	744	1 053 460	8,04
BRVM - DISTRIBUTION	7	231,10	0,64 %	-13,71 %	2 679	3 847 020	8,80
BRVM - AUTRES SECTEURS	1	228,27	0,00 %	8,82 %	1	185	6,80
BRVM - PETITES CAPITALISATIONS	-	-	-	-	-	-	-

Indicateurs	1er et 2è Comp.	BRVM PC
PER moyen du marché	10,15	
Taux de rendement moyen du marché	8,72	
Taux de rentabilité moyen du marché	8,72	
Nombre de sociétés cotées	46	
Nombre de lignes obligataires	50	
Volume moyen annuel par séance	2 643,00	
Valeur moyenne annuelle par séance	5 505 612,95	

Indicateurs	1er et 2è Comp.	BRVM PC
Ratio moyen de liquidité	1,73	
Ratio moyen de satisfaction	0,95	
Ratio moyen de tendance	54,97	
Ratio moyen de couverture	181,92	
Taux de rotation moyen du marché	0,00	
Prime de risque du marché	3,35	
Nombre de SGI participantes	26	

## Définitions

Volume moyen annuel par séance = Valeur annuel échangé / nombre de séances  
 Valeur moyenne annuelle par séance = Valeur annuelle échangée / nombre de séances  
 Ratio moyen de liquidité = Moyenne des ratios de liquidité (Titres échangés / Volume des ordres de vente)  
 Ratio moyen de satisfaction = Moyenne des ratios de satisfaction (Titres échangés / Volume des ordres d'achat)  
 Ratio moyen de tendance = Moyenne des ratios de tendance (Volume des ordres d'achat / Volume des ordres de vente)  
 Ratio moyen de couverture = Moyenne des ratios de couverture (Volume des ordres de vente / Volume des ordres d'achat)

Taux moyen de rotation = moyenne des taux de rotation des actions cotées (volume transigé/capi flottante)  
 PER moyen du marché = moyenne des PER des actions cotées ayant un PER positif  
 Taux de rendement moyen = moyenne des taux de rendement des actions cotées ayant distribué un dividende  
 Taux de rentabilité moyen = moyenne des taux de rentabilité des actions cotées  
 Prime de risque du marché = (1 / le PER moyen du marché) - le taux de référence actuel des emprunts d'Etat



BRVM - BOURSE REGIONALE DES VALEURS MOBILIERES  
 BRVM - Société Anonyme au capital de 3.062.040.000 CFA - RC : CI - ABJ - 1997 - B - 208435 - CC : 9819725 - E  
 Siège Social : Abidjan - CÔTE D'IVOIRE. Adresse : 18, Rue Joseph ANOMA (Rue des Banques) - Abidjan  
 Tél : +225 20 32 66 85 / 86, Fax : +225 20 32 66 84, Mail : brvm@brvm.org, Site Web : www.brvm.org

**MARCHE DES ACTIONS**

Symbole	Titre	Cours Précédent	Cours du jour		Variation jour	Séance de cotation		Cours Référence	Variation de l'année précédente	Dernier dividende payé		Rdt. Net	PER
			Ouv.	Clôt.		Volume	Valeur			Montant net	Date		
<b>SECTEUR - INDUSTRIE</b>		<b>42,21</b>	<b>points</b>		<b>↓</b>	<b>-0,31 %</b>							
CABC	SICABLE CI	925	925	900	-2,70 %	109	98 325	900	-9,09 %	75,00	3-juin-19	8,33 %	6,99
FTSC	FILTISAC CI	1 500	1 490	1 490	-0,67 %	39	58 110	1 490	-29,72 %	110,00	31-juil.-19	7,38 %	12,49
NEIC	NEI-CEDA CI	245	245	245	0,00 %	588	144 060	245	44,12 %	9,00	28-juin-01		4,04
NTLC	NESTLE CI	700	NC	NC	0,00 %			700	-30,69 %	31,50	12-août-11		
SEMC	CROWN SIEM CI	215	NC	NC	0,00 %			215	-28,33 %	16,92	29-sept.-17	7,87 %	
SIVC	AIR LIQUIDE CI	350	325	330	-5,71 %	2 814	914 900	330	-38,32 %	63,00	29-sept.-17	19,09 %	
SLBC	SOLIBRA CI	34 000	NC	NC	0,00 %			34 000	-39,29 %	1 368,00	6-juin-19	4,02 %	42,89
SMBC	SMB CI	4 500	4 500	4 500	0,00 %	28	126 000	4 500	-7,69 %	450,00	29-août-18	10,00 %	4,45
STBC	SITAB CI	1 000	1 000	1 000	0,00 %	935	935 000	1 000	-45,50 %	206,20	19-juin-17	20,62 %	
TTRC	TRITURAF CI-Ste en Liquidation	490	SP	SP	0,00 %			490	0,00 %	1 440,00	19-juil.-02		
UNLC	UNILEVER CI	3 500	SP	SP	0,00 %			3 500	-44,79 %	1 233,00	9-juil.-12		
UNXC	UNIWAX CI	2 140	2 140	2 130	-0,47 %	510	1 089 100	2 130	4,93 %	181,80	11-juil.-19	8,54 %	10,53
<b>TOTAL</b>						<b>5 023</b>	<b>3 365 495</b>						<b>13,56</b>
<b>SECTEUR - SERVICES PUBLICS</b>		<b>503,77</b>	<b>points</b>		<b>↓</b>	<b>-0,09 %</b>							
CIEC	CIE CI	1 400	1 375	1 375	-1,79 %	198	274 050	1 375	-4,84 %	31,95	20-juil.-18	2,32 %	15,62
ONTBF	ONATEL BF	3 900	3 895	3 895	-0,13 %	766	2 981 885	3 895	-6,14 %	409,36	3-juin-19	10,51 %	8,33
SDCC	SODE CI	3 300	3 400	3 300	0,00 %	90	297 100	3 300	-15,06 %	270,00	29-août-18	8,18 %	10,37
SNTS	SONATEL SN	16 605	16 600	16 605	0,00 %	2 802	46 403 270	16 605	3,78 %	1 500,00	14-mai-19	9,03 %	8,21
<b>TOTAL</b>						<b>3 856</b>	<b>49 956 305</b>						<b>10,63</b>
<b>SECTEUR - FINANCES</b>		<b>57,18</b>	<b>points</b>		<b>↓</b>	<b>-0,17 %</b>							
BICC	BICI CI	4 145	4 100	4 100	-1,09 %	30	123 000	4 100	-48,10 %	182,90	17-juil.-19	4,46 %	6,98
BOAB	BANK OF AFRICA BN	3 510	3 590	3 500	-0,28 %	412	1 442 450	3 500	-16,67 %	416,00	22-mai-19	11,89 %	5,58
BOABF	BANK OF AFRICA BF	3 850	3 845	3 845	-0,13 %	161	619 045	3 845	-26,06 %	366,00	2-mai-19	9,52 %	4,89
BOAC	BANK OF AFRICA CI	2 890	2 890	2 800	-3,11 %	174	491 800	2 800	-33,33 %	306,00	20-mai-19	10,93 %	4,79
BOAM	BANK OF AFRICA ML	2 025	2 025	2 000	-1,23 %	103	206 950	2 000	-18,37 %	271,00	15-mai-19	13,55 %	4,87
BOAN	BANK OF AFRICA NG	3 390	3 400	3 500	3,24 %	2 021	6 969 300	3 500	-10,26 %	385,95	27-mai-19	11,03 %	5,94
BOAS	BANK OF AFRICA SENEGAL	1 660	1 660	1 680	1,20 %	426	707 470	1 680	-16,83 %	160,00	3-juin-19	9,52 %	3,54
CBIBF	CORIS BANK INTERNATIONAL	7 400	7 300	7 400	0,00 %	201	1 467 400	7 400	-14,89 %	402,00	5-juil.-19	5,43 %	9,65
ECOC	ECOBANK COTE D'IVOIRE	3 090	3 090	3 080	-0,32 %	160	483 235	3 080	-27,36 %	241,00	15-mai-19	7,82 %	8,19
ETIT	ECOBANK TRANS. INCORP. TG	17	18	17	0,00 %	6 208	107 871	17	-5,56 %	1,21	28-avr.-17	7,11 %	1,68
NSBC	NSIA BANQUE COTE D'IVOIRE	3 350	3 350	3 300	-1,49 %	349	1 159 575	3 300	-45,00 %	194,20	9-juil.-19	5,88 %	6,27
ORGT	ORAGROUP TOGO	4 000	4 000	4 000	0,00 %	119	447 450	4 000	-4,76 %	56,73	1-juil.-19	1,42 %	9,33
SAFC	SAFCA CI	540	540	540	0,00 %	32	17 280	540	151,16 %	23,04	29-juil.-11		65,44
SGBC	SOCIETE GENERALE COTE D'IVOIRE	9 000	9 200	9 000	0,00 %	69	621 800	9 000	21,62 %	206,00	31-juil.-19	2,29 %	6,69
SIBC	SOCIETE IVOIRIENNE DE BANQUE	2 500	2 500	2 500	0,00 %	878	2 183 700	2 500	-7,41 %	252,00	5-juil.-19	10,08 %	5,39
<b>TOTAL</b>						<b>11 343</b>	<b>17 048 326</b>						<b>9,95</b>
<b>SECTEUR - TRANSPORT</b>		<b>363,18</b>	<b>points</b>		<b>↓</b>	<b>-0,33 %</b>							
SDSC	BOLLORE	1 490	1 380	1 485	-0,34 %	10	14 325	1 485	-25,75 %	184,00	6-juin-19	12,39 %	7,77
SVOC	MOVIS CI	2 395	SP	SP	0,00 %			2 395	-4,20 %	270,00	5-juil.-99		

TOTAL	10	14 325	7,77
-------	----	--------	------

**MARCHE DES ACTIONS**

Symbole	Titre	Cours Précédent	Cours du jour		Variation jour	Séance de cotation		Cours Référence	Variation de l'année précédente	Dernier dividende payé		Rdt. Net	PER
			Ouv.	Clôt.		Volume	Valeur			Montant net	Date		
<b>SECTEUR - AGRICULTURE</b>		<b>78,98</b>	<b>points</b>		<b>↑</b>	<b>0,04 %</b>							
PALC	PALM CI	905	950	950	4,97 %	204	193 800	950	-50,00 %	253,47	24-sept.-18	26,68 %	
SCRC	SUCRIVOIRE	670	670	670	0,00 %	140	93 800	670	-29,47 %	72,00	28-sept.-18	10,75 %	
SICC	SICOR CI	3 250	NC	NC	0,00 %			3 250	-9,72 %	1 919,00	25-sept.-00		1,97
SOGC	SOGB CI	1 975	1 950	1 945	-1,52 %	119	231 960	1 945	-14,88 %	126,00	15-juil.-19	6,48 %	14,11
SPHC	SAPH CI	1 900	1 900	1 900	0,00 %	281	533 900	1 900	-48,51 %	78,00	27-sept.-18	4,11 %	
<b>TOTAL</b>						<b>744</b>	<b>1 053 460</b>						<b>8,04</b>
<b>SECTEUR - DISTRIBUTION</b>		<b>231,10</b>	<b>points</b>		<b>↑</b>	<b>0,64 %</b>							
ABJC	SERVAIR ABIDJAN CI	1 095	NC	NC	0,00 %			1 095	-8,75 %	123,72	27-mai-19	11,30 %	7,92
BNBC	BERNABE CI	1 725	1 700	1 700	-1,45 %	7	11 900	1 700	-29,17 %	45,00	19-juil.-19	2,65 %	6,82
CFAC	CFAO MOTORS CI	390	390	400	2,56 %	406	157 560	400	-37,50 %	31,50	23-juil.-19	7,88 %	11,18
PRSC	TRACTAFRIC MOTORS CI	119 110	128 040	128 040	7,50 %	5	640 200	128 040	3,27 %	3 839,00	31-août-18	3,00 %	10,18
SHEC	VIVO ENERGY CI	870	870	870	0,00 %	357	310 090	870	-7,94 %	42,86	23-juil.-18	4,93 %	10,17
TTLC	TOTAL CI	1 420	1 420	1 410	-0,70 %	1 420	2 007 670	1 410	4,06 %	103,45	28-sept.-18	7,34 %	7,70
TTLS	TOTAL SN	1 495	1 490	1 480	-1,00 %	484	719 600	1 480	2,07 %	105,30	29-juil.-19	7,11 %	7,60
<b>TOTAL</b>						<b>2 679</b>	<b>3 847 020</b>						<b>8,80</b>
<b>AUTRES SECTEURS</b>		<b>228,27</b>	<b>points</b>		<b>→</b>	<b>0,00 %</b>							
STAC	SETAO CI	185	185	185	0,00 %	1	185	185	8,82 %				6,80
<b>TOTAL</b>						<b>1</b>	<b>185</b>						<b>6,80</b>
<b>TOTAL - Marché des actions</b>						<b>23 656</b>	<b>75 285 116</b>						

**MARCHE DES DROITS**

Symbole	Titre	Cours Précédent	Cours du jour		Variation jour	Séance de cotation		Cours Référence	Variation depuis l'origine	Parité	Periode de négociation	
			Ouv.	Clôt.		Volume	Valeur				Début	fin
UNLC.DS1	UNILEVER CI DROITS PREF. SOUSCRIPT.	1 000		1 000	0,00 %	201	201 000	1 000		1/5.70185	26-juil.-19	16-août-19
<b>TOTAL</b>						<b>201</b>	<b>201 000</b>					
<b>TOTAL - Marché des droits</b>						<b>201</b>	<b>201 000</b>					

**TROISIEME COMPARTIMENT - BRVM PETITES CAPITALISATIONS**

Symbole	Titre	Cours Précédent	Cours du jour		Variation jour	Séance de cotation		Cours Référence	Variation depuis l'origine
			Ouv.	Clôt.		Volume	Valeur		
<b>TOTAL</b>									
<b>TOTAL - 3ème Compartiment - BRVM PC</b>									

**Légende:**  
 (-) Variation depuis son introduction le 16 avril 2019  
 Cours du jour: Ouv.: Ouverture Clôt.: Clôture Moy.: Moyen  
 Mentions: NC: Non Coté Ex-c: Ex-coupon Ex-d: Ex-droit SP: Suspendu Val-T: Valeur Théorique  
 PER = Cours / BNPA selon les données disponibles Rdt. Net: Rendement net (DNPA / Cours)  
 Comp.: 1 - Premier Compartiment 2 - Second Compartiment 3 - Compartiment de croissance  
 Ratio de liquidité = Titres échangés / Volume des ordres de vente  
 : Progression de l'indice sectoriel : Stabilité de l'indice sectoriel : Recul de l'indice sectoriel

**MARCHE DES OBLIGATIONS**

Symbole	Titre	Valeur nominale	Cours Précédent	Cours du jour	Cours Référence	Séance de cotation Volume Valeur	Coupon couru	Coupon d'intérêt Période Montant net	Eché.	Type Amort
<b>OBLIGATIONS D'ETAT</b>										
EOM.O1	ETAT DU MALI 6.20% 2016-2023	6 666	6 666	NC	6 666		75,66	A 413,29	23-mai-20	ACD
EOM.O2	Etat du Mali 6.50% 2017-2024	10 000	10 000	NC	10 000		177,60	A 650,00	20-avr.-20	AC
EOM.O3	ETAT DU MALI 6,50 % 2018-2025	10 000	9 800	NC	9 800		526,02	A 650,00	7-oct.-19	AC
EOS.O4	ETAT SENEGAL 6.70% 2012-2019	2 000	2 007	NC	2 007		83,34	A 134,00	14-déc.-19	ACD
EOS.O5	ETAT SENEGAL 6.50% 2013-2023 (*)	10 000	10 000	NC	10 000		325,00	S 325,00	29-juil.-19	ACD
EOS.O6	ETAT SENEGAL 6.50% 2014-2021	5 000	5 000	NC	5 000		44,51	S 130,00	27-nov.-19	ACD
EOS.O7	ETAT SENEGAL 6.30% 2015-2025	10 000	10 000	NC	10 000		112,19	S 317,59	25-nov.-19	ACD
TPBF.O3	TPBF 6,50% 2013-2020	10 000	10 000	NC	10 000		107,74	S 325,00	29-nov.-19	ACD
TPBF.O4	TPBF 6.50% 2017-2027 (*)	10 000	9 950	NC	9 950		318,77	S 322,33	31-juil.-19	ACD
TPBF.O5	TPBF 6,50% 2017-2024	10 000	10 000	NC	10 000		286,09	S 325,00	29-déc.-19	ACD
TPBF.O6	TPBF 6.50% 2018-2025	10 000	10 000	NC	10 000		96,16	S 325,89	5-déc.-19	ACD
TPBF.O7	TPBF 6,50% 2018-2025	10 000	10 000	NC	10 000		132,47	S 325,00	15-nov.-19	AC
TPBJ.O1	TPBJ 6.50% 2017-2027	10 000	10 000	NC	10 000		200,68	A 650,00	7-avr.-20	ACD
TPBJ.O2	TPBJ 6.50% 2018-2025	10 000	10 000	NC	10 000		107,74	S 325,00	29-nov.-19	AC
TPCI.O16	TPCI 6.55% 2014-2022	10 000	10 000	NC	10 000		125,27	A 655,00	20-mai-20	ACD
TPCI.O17	TPCI 3% 2014-2024	10 000	10 000	NC	10 000		32,79	S 150,00	19-déc.-19	ACD
TPCI.O18	TPCI 5.85% 2014-2021	10 000	9 999	NC	9 999		63,93	S 292,50	19-déc.-19	ACD
TPCI.O19	TPCI 5.99% 2015-2025	10 000	10 000	NC	10 000		124,38	A 599,00	14-mai-20	ACD
TPCI.O20	TPCI 5.85% 2015-2022	10 000	10 000	NC	10 000		183,81	S 292,50	5-oct.-19	ACD
TPCI.O21	TPCI 6% 2016-2028	10 000	10 000	NC	10 000		183,61	A 600,00	8-avr.-20	ACD
TPCI.O22	TPCI 5.90% 2016 - 2026	10 000	10 000	NC	10 000		70,93	A 590,00	15-juin-20	ACD
TPCI.O23	TPCI 5.90% 2016-2026	10 000	10 000	NC	10 000		410,58	A 590,00	17-nov.-19	ACD
TPCI.O24	TPCI 6.25% 2017-2029	10 000	10 000	NC	10 000		204,92	S 312,50	30-sept.-19	ACD
TPCI.O25	TPCI 5,95% 2017-2024 A	10 000	10 000	NC	10 000		156,07	S 297,50	24-oct.-19	ACD
TPCI.O26	TPCI 5,95% 2017-2024 B	10 000	10 000	NC	10 000		129,35	S 297,50	10-nov.-19	ACD
TPCI.O27	TPCI 6% 2017-2025	10 000	10 000	NC	10 000		49,18	S 300,00	29-déc.-19	ACD
TPCI.O28	TPCI 6% 2018-2026	10 000	10 000	NC	10 000		593,42	A 600,00	2-août-19	ACD
TPCI.O29	TPCI 6% 2018-2026	10 000	10 000	NC	10 000		465,21	A 600,00	19-oct.-19	ACD
TPCI.O30	TPCI 5,95% 2018-2025	10 000	10 000	NC	10 000		74,99	S 298,32	13-déc.-19	ACD
TPTG.O1	TPTG 6,90% 2018-2023	10 000	10 000	NC	10 000		5,63	S 345,00	26-janv.-20	AC
<b>TOTAL</b>						<b>0</b>	<b>0</b>			
<b>OBLIGATIONS REGIONALES</b>										
BIDC.O3	BIDC-EBID 6.50% 2014-2021	10 000	10 000	NC	10 000		217,26	S 325,00	28-sept.-19	ACD
BIDC.O4	BIDC-EBID 6.10% 2017-2027	10 000	10 000	NC	10 000		71,67	A 610,00	16-juin-20	ACD
BOAD.O12	BOAD 5.95% 2014-2021	10 000	9 925	NC	9 925		350,48	A 595,00	26-déc.-19	ACD
CRRH.O1	CRRH-UEMOA 6.10% 2012-2022	10 000	9 980	NC	9 980		279,72	S 305,00	13-août-19	AC
CRRH.O2	CRRH-UEMOA 6.10% 2012-2024	10 000	10 000	NC	10 000		19,89	S 305,00	17-janv.-20	AC
CRRH.O3	CRRH-UEMOA 6% 2013-2023	10 000	10 000	NC	10 000		154,10	S 300,00	26-oct.-19	AC
CRRH.O4	CRRH-UEMOA 6% 2014-2024	10 000	9 950	NC	9 950		47,54	S 300,00	30-déc.-19	AC
CRRH.O5	CRRH-UEMOA 5.85% 2015-2025	10 000	10 000	NC	10 000		39,96	S 294,10	4-janv.-20	AC
CRRH.O6	CRRH-UEMOA 5.85% 2016-2026	10 000	10 000	NC	10 000		41,33	S 292,50	3-janv.-20	ACD
CRRH.O7	CRRH-UEMOA 5.95% 2017-2029	8 750	8 750	NC	8 750		103,28	S 260,31	17-nov.-19	AC
CRRH.O8	CRRH-UEMOA 5.95% 2018-2030	9 583	9 583	NC	9 583.33		59,20	S 285,10	21-déc.-19	AC
CRRH.O9	CRRH-UEMOA 6.05% 2018-2033	9 667	9 667	NC	9 667		60,72	S 292,42	21-déc.-19	AC
SHAF.O3	SHELTER AFRIQUE 6.6% 2014-2021	4 000	4 000	NC	4 000		109,22	S 130,92	28-août-19	ACD
<b>TOTAL</b>						<b>0</b>	<b>0</b>			
<b>OBLIGATIONS PIVEES</b>										
ORGT.O1	ORAGROUP 6.75% 2013-2019	10 000	9 980	NC	9 980		101,43	S 337,50	4-déc.-19	ACD
SIFC.O1	SIFCA 6.90% 2013-2021	10 000	10 000	NC	10 000		657,67	A 676,20	8-août-19	ACD
SNLC.O1	SENELEC 6,50% 2018-2025	10 000	10 000	NC	10 000		219,02	S 325,00	27-sept.-19	AC
<b>TOTAL</b>						<b>0</b>	<b>0</b>			
<b>SUKUK ET TITRES ASSIMILES</b>										
SUKCI.S1	SUKUK CI 5.75% 2015-2020	10 000	9 990	NC	9 990		49,51	S 292,29	28-déc.-19	AC
SUKCI.S2	SUKUK CI 5.75% 2016-2023	10 000	10 000	NC	10 000		230,00	S 293,89	7-sept.-19	ACD
SUKSN.S2	SUKUK SN 6% 2016-2026	10 000	10 000	NC	10 000		5,00	S 306,67	26-janv.-20	ACD
SUKTG.S1	SUKUK TG 6.5% 2016-2026	10 000	10 000	NC	10 000		332,83	S 371,86	17-août-19	ACD
<b>TOTAL</b>						<b>0</b>	<b>0</b>			

TOTAL - Marché des obligations

0

0

Légende :  
 (\*) (\*) Ex-Coupon couru  
 Cours du jour: Ouv.: Ouverture Clôt.: Clôture Moy.: Moyen  
 Type Amort: Type d'Amortissement IF: In Fine AC: Amortissement Constant AD: Amortissement Dégressif ACD: Amortissement Constant Différé  
 Période: Périodicité de paiement des coupons A: Annuelle S: Semestrielle T: Trimestrielle  
 Eché.: Échéance de paiement des intérêts  
 Mentions: NC: Non Coté Ex-c: Ex-coupon ou Ex-droit SP: Suspendu

**INFORMATIONS****OPERATIONS EN COURS**

Emetteur	Opération
UNILEVER CI	Négociation du Droit Préférentiel de Souscription du 26 juillet au 16 août 2019
TPBF	Emprunt obligataire "TPBF 6,50% 2019-2027" - Première cotation le 08 août 2019

**AVIS**

Entité	N°	Nature	Objet
--------	----	--------	-------

**COMMUNIQUES**

Emetteur	N°	Nature	Objet
----------	----	--------	-------

**QUANTITES RESIDUELLES**

**MARCHE DES ACTIONS**

Symbole	Titre	Quantité résiduelle à l'achat	Cours Achat / Vente			Quantité résiduelle à la vente	Cours de Référence
ABJC	SERVAIR ABIDJAN CI	115	1,095	/	1,100	105	1 095
BICC	BICI CI	10	4,000	/	4,145	44	4 100
BNBC	BERNABE CI	1	1,700	/	1,750	720	1 700
BOAB	BANK OF AFRICA BN	1	3,500	/	3,510	500	3 500
BOABF	BANK OF AFRICA BF	500	3,810	/	3,845	99	3 845
BOAC	BANK OF AFRICA CI	343	2,800	/	2,850	48	2 800
BOAM	BANK OF AFRICA ML	801	2,000	/	2,020	35	2 000
BOAN	BANK OF AFRICA NG	44	3,450	/	3,500	148	3 500
BOAS	BANK OF AFRICA SENEGAL	40	1,660	/	1,680	2 041	1 680
CABC	SICABLE CI	159	900	/	925	48	900
CBIBF	CORIS BANK INTERNATIONAL	200	7,250	/	7,300	10	7 400
CFAC	CFAO MOTORS CI	290	385	/	400	2 746	400
CIEC	CIE CI	48	1,375	/	1,395	35	1 375
ECOC	ECOBANK COTE D'IVOIRE	80	3,000	/	3,080	99	3 080
ETIT	ECOBANK TRANS. INCORP. TG	1 280 768	17	/	18	1 182 796	17
FTSC	FILTISAC CI	48	1,420	/	1,490	129	1 490
NEIC	NEI-CEDA CI	545	230	/	245	162	245
NSBC	NSIA BANQUE COTE D'IVOIRE	739	3,300	/	3,345	155	3 300
NTLC	NESTLE CI	10	705	/	715	1 745	700
ONTBF	ONATEL BF	309	3,860	/	3,895	61	3 895
ORGT	ORAGROUP TOGO	135	3,710	/	4,000	7 370	4 000
PALC	PALM CI	3 396	950	/			950
PRSC	TRACTAFRIC MOTORS CI	50	119,105	/			128 040
SAFC	SAFCA CI			/	540	717	540
SCRC	SUCRIVOIRE	100	675	/	695	153	670
SDCC	SODE CI	60	3,250	/	3,300	277	3 300
SDSC	BOLLORE	25	1,390	/	1,485	507	1 485
SEMC	CROWN SIEM CI	60	200	/	215	612	215
SGBC	SOCIETE GENERALE COTE D'IVOIRE	11	8,950	/	8,995	15	9 000
SHEC	VIVO ENERGY CI	122	870	/	875	429	870
SIBC	SOCIETE IVOIRIENNE DE BANQUE	500	2,410	/	2,500	94	2 500
SICC	SICOR CI			/			3 250
SIVC	AIR LIQUIDE CI	690	325	/	330	30	330
SLBC	SOLIBRA CI	8	33,000	/	34,000	1	34 000
SMBC	SMB CI	50	4,400	/	4,500	1 142	4 500
SNTS	SONATEL SN	1 039	16,600	/	16,695	1 173	16 605
SOGC	SOGB CI	7	1,905	/	1,945	155	1 945
SPHC	SAPH CI	618	1,900	/	2,000	136	1 900
STAC	SETAO CI	149	Marché	/			185
STBC	SITAB CI	6 078	1,000	/			1 000
SVOC	MOVIS CI			/			2 395
TTLC	TOTAL CI	150	1,400	/	1,495	50	1 410
TTLS	TOTAL SN	28	1,480	/	1,485	301	1 480
TTRC	TRITURAF CI-Ste en Liquidation			/			490
UNLC	UNILEVER CI			/			2 500
UNXC	UNIWAX CI	50	2,120	/	2,130	275	2 130



**QUANTITES RESIDUELLES**

**MARCHE DES DROITS**

Symbole	Titre	Quantité résiduelle à l'achat	Cours Achat / Vente	Quantité résiduelle à la vente	Cours de Référence
UNLC.DS1	UNILEVER CI DROITS PEF. SOUSCRIPT.	145 575	1,000 /		1 000

**TROISIEME COMPARTIMENT - BRVM PETITES CAPITALISATIONS**

Symbole	Titre	Quantité résiduelle à l'achat	Cours Achat / Vente	Quantité résiduelle à la vente	Cours de Référence
---------	-------	-------------------------------	---------------------	--------------------------------	--------------------

**QUANTITES RESIDUELLES**

**MARCHE DES OBLIGATIONS**

Symbole	Titre	Quantité résiduelle à l'achat	Cours Achat / Vente	Quantité résiduelle à la vente	Cours de Référence
BIDC.03	BIDC-EBID 6.50% 2014-2021		/		10 000
BIDC.04	BIDC-EBID 6.10% 2017-2027		/		10 000
BOAD.012	BOAD 5.95% 2014-2021		/		9 925
CRRH.01	CRRH-UEMOA 6.10% 2012-2022		/		9 980
CRRH.02	CRRH-UEMOA 6.10% 2012-2024		/		10 000
CRRH.03	CRRH-UEMOA 6% 2013-2023		/		10 000
CRRH.04	CRRH-UEMOA 6% 2014-2024		/		9 950
CRRH.05	CRRH-UEMOA 5.85% 2015-2025		/		10 000
CRRH.06	CRRH-UEMOA 5.85% 2016-2026		/		10 000
CRRH.07	CRRH-UEMOA 5.95% 2017-2029		/		8 750
CRRH.08	CRRH-UEMOA 5.95% 2018-2030		/		9 583
CRRH.09	CRRH-UEMOA 6.05% 2018-2033		/		9 667
EOM.01	ETAT DU MALI 6.20% 2016-2023		/		6 666
EOM.02	Etat du Mali 6.50% 2017-2024	2 500	9,800 /		10 000
EOM.03	ETAT DU MALI 6,50 % 2018-2025		/ 9,950	50	9 800
EOS.04	ETAT SENEGAL 6.70% 2012-2019		/		2 007
EOS.05	ETAT SENEGAL 6.50% 2013-2023		/		10 000
EOS.06	ETAT SENEGAL 6.50% 2014-2021		/		5 000
EOS.07	ETAT SENEGAL 6.30% 2015-2025		/		10 000
ORGT.01	ORAGROUP 6.75% 2013-2019		/		9 980
SHAF.03	SHELTER AFRIQUE 6.6% 2014-2021		/		4 000
SIFC.01	SIFCA 6.90% 2013-2021		/		10 000
SNLC.01	SENELEC 6,50% 2018-2025		/		10 000
TPBF.03	TPBF 6,50% 2013-2020		/		10 000
TPBF.04	TPBF 6.50% 2017-2027		/ 10,000	10	9 950
TPBF.05	TPBF 6,50% 2017-2024		/		10 000
TPBF.06	TPBF 6.50% 2018-2025		/		10 000
TPBF.07	TPBF 6,50% 2018-2025		/ 10,000	30	10 000
TPBJ.01	TPBJ 6.50% 2017-2027		/ 10,000	50	10 000
TPBJ.02	TPBJ 6.50% 2018-2025		/		10 000
TPCI.016	TPCI 6.55% 2014-2022		/		10 000
TPCI.017	TPCI 3% 2014-2024		/		10 000
TPCI.018	TPCI 5.85% 2014-2021		/		9 999
TPCI.019	TPCI 5.99% 2015-2025		/		10 000
TPCI.020	TPCI 5.85% 2015-2022		/		10 000
TPCI.021	TPCI 6% 2016-2028		/		10 000
TPCI.022	TPCI 5.90% 2016 - 2026		/		10 000
TPCI.023	TPCI 5.90% 2016-2026		/		10 000
TPCI.024	TPCI 6.25% 2017-2029		/		10 000
TPCI.025	TPCI 5,95% 2017-2024 A		/		10 000
TPCI.026	TPCI 5,95% 2017-2024 B		/		10 000
TPCI.027	TPCI 6% 2017-2025		/		10 000
TPCI.028	TPCI 6% 2018-2026		/		10 000
TPCI.029	TPCI 6% 2018-2026		/ 10,000	9	10 000
TPCI.030	TPCI 5,95% 2018-2025		/		10 000
TPTG.01	TPTG 6,90% 2018-2023		/		10 000

lundi 29 juillet 2019

**SUKUK ET TITRES ASSIMILES**

Symbole	Titre	Quantité résiduelle à l'achat	Cours Achat / Vente	Quantité résiduelle à la vente	Cours de Référence
SUKCI.S1	SUKUK CI 5.75% 2015-2020		/		9 990
SUKCI.S2	SUKUK CI 5.75% 2016-2023		/		10 000
SUKSN.S2	SUKUK SN 6% 2016-2026		/		10 000
SUKTG.S1	SUKUK TG 6.5% 2016-2026		/		10 000

**CALENDRIER DES ASSEMBLEES GENERALES**

**ANNEE : 2019**

Société	Nature	Date	Heure	Lieu
SICOR	Ordinaire	28/06/2019	09:30:00	Palm Club Hôtel Abidjan situé à Cocody, angle Boulevard Latrille - Route du Lycée technique
TRACTAFRIC CI	Mixte	28/06/2019	10:00:00	Salons du NOVOTEL ABIDJAN, 10, Avenue du Général de Gaulle
VIVO ENERGY CI	Ordinaire	27/06/2019	14:00:00	Heden Golf Hôtel
SETAO CI	Mixte	27/06/2019	10:00:00	Novotel Hôtel - Abidjan Plateau
BERNABE CI	Ordinaire	27/06/2019	11:00:00	Salle de conférence GEWELS de la CGECI au plateau
CIE CI	Ordinaire	26/06/2019	10:00:00	Patinoire du Sofitel Abidjan Hôtel Ivoire
SITAB	Mixte	26/06/2019	10:30:00	Salle JEWELS de la Maison de l'Entreprise (CGECI) au Plateau
BICI CI	Mixte	25/06/2019	11:00:00	Maison de l'Entreprise (CGECI) sise au Plateau
SAFCA CI	Ordinaire	24/06/2019	10:00:00	Siège de la société, 1,Rue des Carrossiers, Zone 3 C (Face SOCOCE Treichville)
FILTISAC CI	Ordinaire	24/06/2019	15:00:00	Immeuble CRRAE-UMOA, Abidjan Plateau
NESTLE CI	Ordinaire	21/06/2019	10:00:00	LATRILLE EVENTS
UNIWAX CI	Ordinaire	21/06/2019	00:00:00	Salle des fêtes du Sofitel Abidjan Hôtel Ivoire sis à Cocody Boulevard Hassan II
TOTAL	Ordinaire	20/06/2019	10:00:00	Salle de conférence de l'hôtel Radisson Blu à Abidjan
CROWN SIEM CI	Ordinaire	20/06/2019	09:00:00	Siège de la CGECI, sis à la Maison de l'Entreprise, au Plateau, à l'Angle du Boulevard de la République et de l'Avenue Lamblin
AIR LIQUIDE CI	Mixte	19/06/2019	10:00:00	Salle de conférence de l'immeuble CRRAE-UMOA, Abidjan Plateau
SMB	Ordinaire	18/06/2019	09:30:00	CGECI (La maison de l'Entreprise)
SOGB	Ordinaire	14/06/2019	11:00:00	Salle de conférence de l'immeuble CRRAE-UMOA, Abidjan Plateau
CFAO MOTORS CI	Mixte	11/06/2019	09:00:00	Siège social sis à Abidjan, 117, Boulevard de Marseille
SGB CI	Mixte	11/06/2019	09:00:00	Espace Events sis à Abidjan, Cocody 2 Plateaux, Boulevard Latrille
TOTAL SENEGAL S.A.	Ordinaire	05/06/2019	09:00:00	Hôtel Terrou-Bi, Corniche Ouest, Boulevard Martin Luther King à Dakar
NEI-CEDA CI	Ordinaire	29/05/2019	10:00:00	Hôtel TIAMA, Abidjan - Plateau
NSBC	Ordinaire	28/05/2019	10:00:00	Espace Latrille Event sis à Abidjan-Cocody, Deux Plateaux, Boulevard Latrille
ORAGROUP	Ordinaire	23/05/2019	10:00:00	Salle des Fêtes du Sofitel Abidjan, Hôtel Ivoire située au bBoulevard Hassan II
SODECI	Ordinaire	22/05/2019	14:00:00	Espace Events sis à Abidjan, Cocody 2 Plateaux, Boulevard Latrille
PALM CI	Ordinaire	09/05/2019	09:30:00	Salle de Conférence de la CRRAE-UEMOA, sise à Abidjan - Plateau
BOLLORE TRANSPORT & LOGISTICS	Ordinaire	09/05/2019	10:00:00	Salle Kodjo Eboucle du palais de la culture sis à treichville, Avenue Christiani à Abidjan
SAPH CI	Ordinaire	08/05/2019	09:30:00	Salle de Conférence de CRRAE-UEMOA (Versus Bank au Plateau)
SUCRIVOIRE	Ordinaire	03/05/2019	09:30:00	Auditorium de la CRRAE-UMOA sis Abidjan-Plateau (Rue Botreau Roussel)
SIB	Ordinaire	26/04/2019	09:00:00	Maison de l'Entreprise (CGECI), Abidjan-Plateau
CORIS BANK INTERNATIONAL	Mixte	25/04/2019	09:00:00	Hôtel SOPATEL Silmandé SA
ECOBANK TG	Ordinaire	25/04/2019	10:30:00	Salle de Conférence du Centre Panafricain Ecobank, 2365, Boulevard du Mono, Lomé, Togo
SOLIBRA	Ordinaire	24/04/2019	09:00:00	Espace CRISTAL 8, rue du Chevalier de Clieu Zone 4 C << Salle PLATINIUM >> ABIDJAN
BANK OF AFRICA BN	Mixte	23/04/2019	10:00:00	AZALAI Hôtel à Cotonou
BANK OF AFRICA ML	Ordinaire	20/04/2019	09:30:00	Hôtel SALAM à Bamako
BANK OF AFRICA SN	Ordinaire	19/04/2019	09:30:00	Immeuble Elan II, 2eme Etage, Route de Ngor, Zone 12, Almadies à Dakar
ONATEL BF	Mixte	18/04/2019	10:00:00	ROYAL BEACH HOTEL, OUAGADOUGOU
SONATEL	Ordinaire	17/04/2019	10:00:00	Centre International de Conférences Abdou DIOUF (CICAD) à Diamniaio, Dakar
ECOBANK CI	Ordinaire	16/04/2019	10:00:00	Espace Latrille Events sis à Abidjan Cocody Deux Plateaux sur le Boulevard Latrille
BANK OF AFRICA CI	Ordinaire	10/04/2019	10:00:00	Salle Jewels du Patronat Ivoirien (CGECI) à Abidjan Plateau

**lundi 29 juillet 2019**

BANK OF AFRICA NG	Ordinaire	05/04/2019	10:00:00	Centre de formation de la BOA-NIGER (sise à BOA-Siège)
SICABLE	Ordinaire	05/04/2019	09:00:00	Hôtel AZALAI, Bld VGE à ABIDJAN
BANK OF AFRICA BF	Ordinaire	02/04/2019	10:00:00	Salle WAONGO I de l'hôtel LAICO à Ouaga 2000
SERVAIR ABIDJAN CI	Ordinaire	28/03/2019	10:00:00	Salle JEWELS de la Maison de l'Entreprise C.G.E.C.I sise au plateau

# L'actualité de la BRVM sur nos plateformes digitales

## Infos BRVM

Pour recevoir les informations boursières par SMS, souscrivez :



Côte d'Ivoire : \*430#  
Bénin : \*430\*15#



Côte d'Ivoire : #139#  
Burkina Faso : \*310#



Côte d'Ivoire : \*431#  
Niger : \*512\*9#  
Togo : \*310#

## Site web

[www.brvm.org](http://www.brvm.org)



## Application Mobile

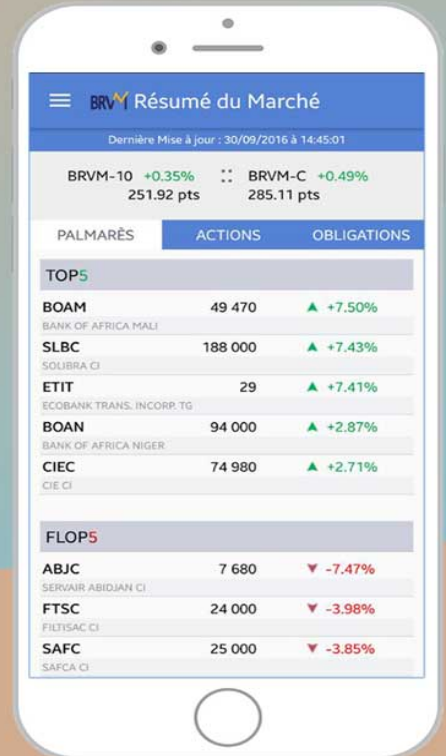

Disponible sur  
 Google play

Disponible sur  
 App Store

Nous suivre sur :

