

BRVM 10	148,80
Variation Jour	↓ -0,11 %
Variation annuelle	↓ -3,60 %



# BULLETIN OFFICIEL DE LA COTE

N° 162

mardi 27 août 2019

Site : www.brvm.org

BRVM Composite	153,73
Variation Jour	↓ -0,12 %
Variation annuelle	↓ -10,75 %

Evolution des indices

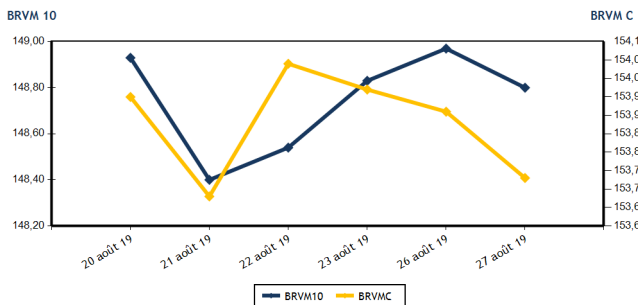

Volumes et valeurs transigés

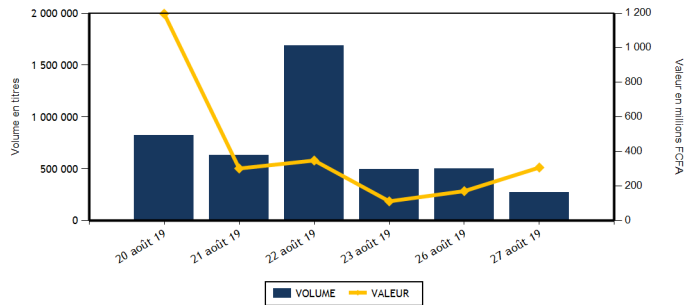

Actions	Niveau	Evol. Jour
Capitalisation boursière (FCFA)(Actions & Droits)	4 576 486 878 667	-0,12 %
Volume échangé (Actions & Droits)	272 278	-45,34 %
Valeur transigée (FCFA) (Actions & Droits)	306 152 124	118,52 %
Nombre de titres transigés	38	15,15 %
Nombre de titres en hausse	15	66,67 %
Nombre de titres en baisse	11	-21,43 %
Nombre de titres inchangés	12	20,00 %

Obligations	Niveau	Evol. Jour
Capitalisation boursière (FCFA)	3 745 748 829 055	0,00 %
Volume échangé	153	-95,75 %
Valeur transigée (FCFA)	1 529 940	-95,07 %
Nombre de titres transigés	3	-40,00 %
Nombre de titres en hausse	0	
Nombre de titres en baisse	0	-100,00 %
Nombre de titres inchangés	3	50,00 %

**PLUS FORTES HAUSSES**

Titres	Cours	Evol. Jour	Evol. annuelle
SOCIETE IVOIRIENNE DE BANQUE (SIBC)	2 495	3,74 %	-7,59 %
BOLLORE (SDSC)	1 500	3,45 %	-25,00 %
BANK OF AFRICA NG (BOAN)	3 500	2,94 %	-10,26 %
BANK OF AFRICA SENEGAL (BOAS)	1 700	2,41 %	-15,84 %
BANK OF AFRICA ML (BOAM)	2 040	2,00 %	-16,73 %

**PLUS FORTES BAISES**

Titres	Cours	Evol. Jour	Evol. annuelle
CFAO MOTORS CI (CFAC)	430	-5,49 %	-32,81 %
PALM CI (PALC)	900	-5,26 %	-52,63 %
SITAB CI (STBC)	880	-4,35 %	-52,04 %
TOTAL CI (TTLC)	1 400	-3,11 %	3,32 %
CROWN SIEM CI (SEMC)	175	-2,78 %	-41,67 %

**INDICES SECTORIELS**

Base = 100 au 14 juin 1999	Nombre de sociétés	Valeur	Evol. Jour	Evol. annuelle	Volume	Valeur	PER moyen
BRVM - INDUSTRIE	12	42,54	-0,54 %	-25,72 %	2 716	2 337 025	14,56
BRVM - SERVICES PUBLICS	4	500,05	-0,48 %	0,95 %	9 982	129 925 715	10,44
BRVM - FINANCES	15	56,15	0,50 %	-16,64 %	169 974	31 185 584	9,55
BRVM - TRANSPORT	2	366,76	3,36 %	-24,61 %	1 586	2 378 750	7,84
BRVM - AGRICULTURE	5	74,17	0,15 %	-41,69 %	61 217	115 506 520	7,51
BRVM - DISTRIBUTION	7	230,69	-2,14 %	-13,86 %	26 169	24 704 910	8,69
BRVM - AUTRES SECTEURS	1	222,10	0,00 %	5,88 %	634	113 620	6,61
BRVM - PETITES CAPITALISATIONS	-	-	-	-	-	-	-

Indicateurs	1er et 2è Comp.	BRVM PC
PER moyen du marché	10,07	
Taux de rendement moyen du marché	9,10	
Taux de rentabilité moyen du marché	9,40	
Nombre de sociétés cotées	46	
Nombre de lignes obligataires	51	
Volume moyen annuel par séance	3 599,00	
Valeur moyenne annuelle par séance	5 409 863,05	

Indicateurs	1er et 2è Comp.	BRVM PC
Ratio moyen de liquidité	10,98	
Ratio moyen de satisfaction	9,67	
Ratio moyen de tendance	88,01	
Ratio moyen de couverture	113,63	
Taux de rotation moyen du marché	0,03	
Prime de risque du marché	3,43	
Nombre de SGI participantes	26	

**Définitions**

Volume moyen annuel par séance = Valeur annuel échangé / nombre de séances  
 Valeur moyenne annuelle par séance = Valeur annuelle échangée / nombre de séances  
 Ratio moyen de liquidité = Moyenne des ratios de liquidité (Titres échangés / Volume des ordres de vente)  
 Ratio moyen de satisfaction = Moyenne des ratios de satisfaction (Titres échangés / Volume des ordres d'achat)  
 Ratio moyen de tendance = Moyenne des ratios de tendance (Volume des ordres d'achat / Volume des ordres de vente)  
 Ratio moyen de couverture = Moyenne des ratios de couverture (Volume des ordres de vente / Volume des ordres d'achat)

Taux moyen de rotation = moyenne des taux de rotation des actions cotées (volume transigé / capi flottante)  
 PER moyen du marché = moyenne des PER des actions cotées ayant un PER positif  
 Taux de rendement moyen = moyenne des taux de rendement des actions cotées ayant distribué un dividende  
 Taux de rentabilité moyen = moyenne des taux de rentabilité des actions cotées  
 Prime de risque du marché = (1 / le PER moyen du marché) - le taux de référence actuel des emprunts d'Etat



**MARCHE DES ACTIONS**

Symbole	Titre	Cours Précédent	Cours du jour		Variation jour	Séance de cotation		Cours Référence	Variation de l'année précédente	Dernier dividende payé		Rdt. Net	PER
			Ouv.	Clôt.		Volume	Valeur			Montant net	Date		
<b>SECTEUR - INDUSTRIE</b>		<b>42,54</b>	<b>points</b>		<b>-0,54 %</b>								
CABC	SICABLE CI	950	950	950	0,00 %	40	38 000	950	-4,04 %	75,00	3-juin-19	7,89 %	7,37
FTSC	FILTISAC CI	1 230	1 230	1 230	0,00 %	27	33 210	1 230	-41,98 %	110,00	31-juil.-19	8,94 %	10,31
NEIC	NEI-CEDA CI	250	NC	NC	0,00 %			250	47,06 %	9,00	28-juin-01		4,12
NTLC	NESTLE CI	705	710	700	-0,71 %	923	646 705	700	-30,69 %	31,50	12-août-11		
SEMC	CROWN SIEM CI	180	175	175	-2,78 %	1 005	175 875	175	-41,67 %	16,92	29-sept.-17	9,67 %	
SIVC	AIR LIQUIDE CI	370	NC	NC	0,00 %			370	-30,84 %	63,00	29-sept.-17	17,03 %	
SLBC	SOLIBRA CI	40 635	NC	NC	0,00 %			40 635	-27,44 %	1 368,00	6-juin-19	3,37 %	51,26
SMBC	SMB CI	(d) 4 495	4 445	4 445	-1,11 %	5	22 225	3 995	-8,82 %	450,00	30-août-19	10,12 %	4,40
STBC	SITAB CI	920	880	880	-4,35 %	20	17 600	880	-52,04 %	206,20	19-juin-17	23,43 %	
TTRC	TRITURAF CI-Ste en Liquidation	490	SP	SP	0,00 %			490	0,00 %	1 440,00	19-juil.-02		
UNLC	UNILEVER CI	3 500	SP	SP	0,00 %			2 500	-44,79 %	1 233,00	9-juil.-12		
UNXC	UNIWAX CI	1 990	2 020	2 000	0,50 %	696	1 403 410	2 000	-1,48 %	181,80	11-juil.-19	9,09 %	9,89
<b>TOTAL</b>						<b>2 716</b>	<b>2 337 025</b>						<b>14,56</b>
<b>SECTEUR - SERVICES PUBLICS</b>		<b>500,05</b>	<b>points</b>		<b>-0,48 %</b>								
CIEC	CIE CI	1 385	1 425	1 390	0,36 %	1 530	2 131 975	1 390	-3,81 %	79,23	9-août-19	5,70 %	15,79
ONTBF	ONATEL BF	3 850	3 850	3 850	0,00 %	386	1 495 460	3 850	-7,23 %	409,36	3-juin-19	10,63 %	8,23
SDCC	SODE CI	3 050	3 050	3 050	0,00 %	547	1 667 380	3 050	-21,49 %	270,00	29-août-18	8,85 %	9,59
SNTS	SONATEL SN	16 600	16 695	16 500	-0,60 %	7 519	124 630 900	16 500	3,13 %	1 500,00	14-mai-19	9,09 %	8,16
<b>TOTAL</b>						<b>9 982</b>	<b>129 925 715</b>						<b>10,44</b>
<b>SECTEUR - FINANCES</b>		<b>56,15</b>	<b>points</b>		<b>0,50 %</b>								
BICC	BICI CI	3 750	3 750	3 800	1,33 %	263	988 900	3 800	-51,90 %	182,90	17-juil.-19	4,81 %	6,47
BOAB	BANK OF AFRICA BN	3 505	3 520	3 550	1,28 %	304	1 071 405	3 550	-15,48 %	416,00	22-mai-19	11,72 %	5,66
BOABF	BANK OF AFRICA BF	3 695	3 750	3 680	-0,41 %	138	513 440	3 680	-29,23 %	366,00	2-mai-19	9,95 %	4,68
BOAC	BANK OF AFRICA CI	2 700	2 800	2 710	0,37 %	803	2 247 835	2 710	-35,48 %	306,00	20-mai-19	11,29 %	4,63
BOAM	BANK OF AFRICA ML	2 000	2 005	2 040	2,00 %	954	1 945 985	2 040	-16,73 %	271,00	15-mai-19	13,28 %	4,97
BOAN	BANK OF AFRICA NG	3 400	3 400	3 500	2,94 %	397	1 356 790	3 500	-10,26 %	385,95	27-mai-19	11,03 %	5,94
BOAS	BANK OF AFRICA SENEGAL	1 660	1 660	1 700	2,41 %	1 969	3 329 710	1 700	-15,84 %	160,00	3-juin-19	9,41 %	3,58
CBIBF	CORIS BANK INTERNATIONAL	7 350	7 295	7 350	0,00 %	418	3 058 110	7 350	-15,47 %	402,00	5-juil.-19	5,47 %	9,59
ECOC	ECOBANK COTE D'IVOIRE	3 000	3 000	3 000	0,00 %	2 199	6 592 535	3 000	-29,25 %	241,00	15-mai-19	8,03 %	7,98
ETIT	ECOBANK TRANS. INCORP. TG	16	16	16	0,00 %	160 064	2 561 024	16	-11,11 %	1,21	28-avr.-17	7,55 %	1,58
NSBC	NSIA BANQUE COTE D'IVOIRE	3 255	3 255	3 200	-1,69 %	1 335	4 303 620	3 200	-46,67 %	194,20	9-juil.-19	6,07 %	6,08
ORGT	ORAGROUP TOGO	4 000	4 000	4 000	0,00 %	20	80 000	4 000	-4,76 %	56,73	1-juil.-19	1,42 %	9,33
SAFC	SAFCA CI	500	500	500	0,00 %	3	1 500	500	132,56 %	23,04	29-juil.-11		60,60
SGBC	SOCIETE GENERALE COTE D'IVOIRE	9 000	9 000	9 050	0,56 %	77	693 685	9 050	22,30 %	206,00	31-juil.-19	2,28 %	6,73
SIBC	SOCIETE IVOIRIENNE DE BANQUE	2 405	2 405	2 495	3,74 %	1 030	2 441 045	2 495	-7,59 %	252,00	5-juil.-19	10,10 %	5,38
<b>TOTAL</b>						<b>169 974</b>	<b>31 185 584</b>						<b>9,55</b>
<b>SECTEUR - TRANSPORT</b>		<b>366,76</b>	<b>points</b>		<b>3,36 %</b>								
SDSC	BOLLORE	1 450	1 450	1 500	3,45 %	1 586	2 378 750	1 500	-25,00 %	184,00	6-juin-19	12,27 %	7,84
SVOC	MOVIS CI	2 395	SP	SP	0,00 %			2 395	-4,20 %	270,00	5-juil.-99		

TOTAL

1 586

2 378 750

7,84

**MARCHE DES ACTIONS**

Symbole	Titre	Cours Précédent	Cours du jour		Variation jour	Séance de cotation		Cours Référence	Variation de l'année précédente	Dernier dividende payé		Rdt. Net	PER
			Ouv.	Clôt.		Volume	Valeur			Montant net	Date		
<b>SECTEUR - AGRICULTURE</b>		<b>74,17</b>	<b>points</b>		<b>↑</b>	<b>0,15 %</b>							
PALC	PALM CI	950	900	900	-5,26 %	33	29 700	900	-52,63 %	253,47	24-sept.-18	28,16 %	
SCRC	SUCRIVOIRE	665	670	665	0,00 %	398	265 220	665	-30,00 %	72,00	28-sept.-18	10,83 %	
SICC	SICOR CI	3 250	NC	NC	0,00 %			3 250	-9,72 %	1 919,00	25-sept.-00		1,97
SOGC	SOGB CI	1 780	1 780	1 800	1,12 %	60 561	114 816 350	1 800	-21,23 %	126,00	15-juil.-19	7,00 %	13,06
SPHC	SAPH CI	1 750	1 760	1 770	1,14 %	225	395 250	1 770	-52,03 %	78,00	27-sept.-18	4,41 %	
<b>TOTAL</b>						61 217	115 506 520						7,51
<b>SECTEUR - DISTRIBUTION</b>		<b>230,69</b>	<b>points</b>		<b>↓</b>	<b>-2,14 %</b>							
ABJC	SERVAIR ABIDJAN CI	1 145	1 135	1 140	-0,44 %	80	90 900	1 140	-5,00 %	123,72	27-mai-19	10,85 %	8,24
BNBC	BERNABE CI	1 410	NC	NC	0,00 %			1 410	-41,25 %	45,00	19-juil.-19	3,19 %	5,66
CFAC	CFAO MOTORS CI	455	430	430	-5,49 %	1 148	488 565	430	-32,81 %	31,50	23-juil.-19	7,33 %	12,02
PRSC	TRACTAFRIC MOTORS CI	128 000	128 000	128 500	0,39 %	19	2 436 500	128 500	3,64 %	3 839,00	31-août-18	2,99 %	10,21
SHEC	VIVO ENERGY CI	825	835	835	1,21 %	23 441	19 567 040	835	-11,64 %	64,29	2-août-19	7,70 %	9,76
TTLC	TOTAL CI	1 445	1 455	1 400	-3,11 %	800	1 151 660	1 400	3,32 %	103,45	28-sept.-18	7,39 %	7,65
TTLS	TOTAL SN	1 425	1 430	1 425	0,00 %	681	970 245	1 425	-1,72 %	105,30	29-juil.-19	7,39 %	7,32
<b>TOTAL</b>						26 169	24 704 910						8,69
<b>AUTRES SECTEURS</b>		<b>222,10</b>	<b>points</b>		<b>→</b>	<b>0,00 %</b>							
STAC	SETAO CI	180	175	180	0,00 %	634	113 620	180	5,88 %				6,61
<b>TOTAL</b>						634	113 620						6,61
<b>TOTAL - Marché des actions</b>						272 278	306 152 124						

**MARCHE DES DROITS**

Symbole	Titre	Cours Précédent	Cours du jour		Variation jour	Séance de cotation		Cours Référence	Variation depuis l'origine	Parité	Periode de négociation	
			Ouv.	Clôt.		Volume	Valeur				Début	fin
<b>TOTAL</b>												
<b>TOTAL - Marché des droits</b>												

**TROISIEME COMPARTIMENT - BRVM PETITES CAPITALISATIONS**

Symbole	Titre	Cours Précédent	Cours du jour		Variation jour	Séance de cotation		Cours Référence	Variation depuis l'origine
			Ouv.	Clôt.		Volume	Valeur		
<b>TOTAL</b>									
<b>TOTAL - 3ème Compartiment - BRVM PC</b>									

**Légende:**  
 (-) Variation depuis son introduction le 16 avril 2019  
 Cours du jour: Ouv.: Ouverture Clôt.: Clôture Moy.: Moyen  
 Mentions : NC: Non Coté Ex-c: Ex-coupon Ex-d: Ex-droit SP: Suspendu Val-T: Valeur Théorique  
 PER = Cours / BNPA selon les données disponibles Rdt. Net: Rendement net (DNPA / Cours)  
 Comp.: 1 - Premier Compartiment 2 - Second Compartiment 3 - Compartiment de croissance  
 Ratio de liquidité = Titres échangés / Volume des ordres de vente  
 : Progression de l'indice sectoriel : Stabilité de l'indice sectoriel : Recul de l'indice sectorie

**MARCHE DES OBLIGATIONS**

Symbole	Titre	Valeur nominale	Cours Précédent	Cours du jour	Cours Référence	Séance de cotation		Coupon couru	Coupon d'intérêt		Type Amort	
						Volume	Valeur	Période	Montant net	Eché.		
<b>OBLIGATIONS D'ETAT</b>												
EOM.01	ETAT DU MALI 6.20% 2016-2023	6 666	6 666	NC	6 666			108,40	A	413,29	23-mai-20	ACD
EOM.02	Etat du Mali 6.50% 2017-2024	10 000	10 000	NC	10 000			229,10	A	650,00	20-avr.-20	AC
EOM.03	ETAT DU MALI 6,50 % 2018-2025	10 000	10 000	NC	10 000			577,38	A	650,00	7-oct.-19	AC
EOS.04	ETAT SENEGAL 6.70% 2012-2019	2 000	2 000	NC	2 000			93,98	A	134,00	14-déc.-19	ACD
EOS.05	ETAT SENEGAL 6.50% 2013-2023	10 000	10 000	NC	10 000			51,22	S	325,00	29-janv.-20	ACD
EOS.06	ETAT SENEGAL 6.50% 2014-2021	5 000	5 000	NC	5 000			65,00	S	130,00	27-nov.-19	ACD
EOS.07	ETAT SENEGAL 6.30% 2015-2025	10 000	10 000	NC	10 000			162,25	S	317,59	25-nov.-19	ACD
TPBF.03	TPBF 6,50% 2013-2020	10 000	10 000	NC	10 000			158,97	S	325,00	29-nov.-19	ACD
TPBF.04	TPBF 6.50% 2017-2027	10 000	9 960	NC	9 960			47,95	S	326,78	31-janv.-20	ACD
TPBF.05	TPBF 6,50% 2017-2024	10 000	10 000	NC	10 000			293,47	S	325,00	29-déc.-19	ACD
TPBF.06	TPBF 6.50% 2018-2025	10 000	10 000	10 000	10 000	110	1 100 000	147,81	S	325,89	5-déc.-19	ACD
TPBF.07	TPBF 6,50% 2018-2025	10 000	10 000	NC	10 000			183,70	S	325,00	15-nov.-19	AC
TPBF.08	TPBF 6,50% 2019-2027	10 000	10 000	NC	10 000			201,23	S	327,67	6-nov.-19	ACD
TPBJ.01	TPBJ 6.50% 2017-2027	10 000	9 950	NC	9 950			252,19	A	650,00	7-avr.-20	ACD
TPBJ.02	TPBJ 6.50% 2018-2025	10 000	10 000	NC	10 000			158,97	S	325,00	29-nov.-19	AC
TPCI.016	TPCI 6.55% 2014-2022	10 000	10 000	NC	10 000			177,17	A	655,00	20-mai-20	ACD
TPCI.017	TPCI 3% 2014-2024	10 000	10 000	NC	10 000			56,56	S	150,00	19-déc.-19	ACD
TPCI.018	TPCI 5.85% 2014-2021	10 000	10 000	NC	10 000			110,29	S	292,50	19-déc.-19	ACD
TPCI.019	TPCI 5.99% 2015-2025	10 000	10 000	NC	10 000			171,84	A	599,00	14-mai-20	ACD
TPCI.020	TPCI 5.85% 2015-2022	10 000	10 000	NC	10 000			230,16	S	292,50	5-oct.-19	ACD
TPCI.021	TPCI 6% 2016-2028	10 000	10 000	NC	10 000			231,15	A	600,00	8-avr.-20	ACD
TPCI.022	TPCI 5.90% 2016 - 2026	10 000	9 995	NC	9 995			117,68	A	590,00	15-juin-20	ACD
TPCI.023	TPCI 5.90% 2016-2026	10 000	10 000	NC	10 000			457,45	A	590,00	17-nov.-19	ACD
TPCI.024	TPCI 6.25% 2017-2029	10 000	9 990	NC	9 990			254,44	S	312,50	30-sept.-19	ACD
TPCI.025	TPCI 5,95% 2017-2024 A	10 000	10 000	NC	10 000			203,21	S	297,50	24-oct.-19	ACD
TPCI.026	TPCI 5,95% 2017-2024 B	10 000	10 000	NC	10 000			176,24	S	297,50	10-nov.-19	ACD
TPCI.027	TPCI 6% 2017-2025	10 000	10 000	NC	10 000			96,72	S	300,00	29-déc.-19	ACD
TPCI.028	TPCI 6% 2018 - 2026	10 000	10 000	NC	10 000			40,98	A	600,00	2-août-20	ACD
TPCI.029	TPCI 6% 2018-2026	10 000	10 000	NC	10 000			512,88	A	600,00	19-oct.-19	ACD
TPCI.030	TPCI 5,95% 2018-2025	10 000	10 000	NC	10 000			122,26	S	298,32	13-déc.-19	ACD
TPTG.01	TPTG 6,90% 2018-2023	10 000	10 000	NC	10 000			60,00	S	345,00	26-janv.-20	AC
<b>TOTAL</b>						<b>110</b>	<b>1 100 000</b>					
<b>OBLIGATIONS REGIONALES</b>												
BIDC.03	BIDC-EBID 6.50% 2014-2021	10 000	9 950	NC	9 950			268,48	S	325,00	28-sept.-19	ACD
BIDC.04	BIDC-EBID 6.10% 2017-2027	10 000	9 990	9 990	9 990	6	59 940	120,00	A	610,00	16-juin-20	ACD
BOAD.012	BOAD 5.95% 2014-2021	10 000	9 925	NC	9 925			397,75	A	595,00	26-déc.-19	ACD
CRRH.01	CRRH-UEMOA 6.10% 2012-2022	10 000	9 980	NC	9 980			23,21	S	305,00	13-févr.-20	AC
CRRH.02	CRRH-UEMOA 6.10% 2012-2024	10 000	10 000	NC	10 000			67,96	S	305,00	17-janv.-20	AC
CRRH.03	CRRH-UEMOA 6% 2013-2023	10 000	10 000	NC	10 000			201,64	S	300,00	26-oct.-19	AC
CRRH.04	CRRH-UEMOA 6% 2014-2024	10 000	9 950	NC	9 950			95,08	S	300,00	30-déc.-19	AC
CRRH.05	CRRH-UEMOA 5.85% 2015-2025	10 000	10 000	NC	10 000			86,31	S	294,10	4-janv.-20	AC
CRRH.06	CRRH-UEMOA 5.85% 2016-2026	10 000	10 000	NC	10 000			87,43	S	292,50	3-janv.-20	ACD
CRRH.07	CRRH-UEMOA 5.95% 2017-2029	8 750	8 575	NC	8 575			144,30	S	260,31	17-nov.-19	AC
CRRH.08	CRRH-UEMOA 5.95% 2018-2030	9 583	9 583	NC	9 583.33			104,38	S	285,10	21-déc.-19	AC
CRRH.09	CRRH-UEMOA 6.05% 2018-2033	9 667	9 667	NC	9 667			107,06	S	292,42	21-déc.-19	AC
SHAF.03	SHELTER AFRIQUE 6.6% 2014-2021 (*)	4 000	4 000	NC	4 000			130,19	S	130,92	28-août-19	ACD
<b>TOTAL</b>						<b>6</b>	<b>59 940</b>					
<b>OBLIGATIONS PIVEES</b>												
ORGT.01	ORAGROUP 6.75% 2013-2019	10 000	10 000	NC	10 000			154,92	S	337,50	4-déc.-19	ACD
SIFC.01	SIFCA 6.90% 2013-2021	10 000	10 000	NC	10 000			35,10	A	676,20	8-août-20	ACD
SNLC.01	SENELEC 6,50% 2018-2025	10 000	10 000	10 000	10 000	37	370 000	270,24	S	325,00	27-sept.-19	AC
<b>TOTAL</b>						<b>37</b>	<b>370 000</b>					
<b>SUKUK ET TITRES ASSIMILES</b>												
SUKCI.S1	SUKUK CI 5.75% 2015-2020	10 000	9 990	NC	9 990			95,83	S	292,29	28-déc.-19	AC
SUKCI.S2	SUKUK CI 5.75% 2016-2023	10 000	10 000	NC	10 000			276,32	S	293,89	7-sept.-19	ACD
SUKSN.S2	SUKUK SN 6% 2016-2026	10 000	10 000	NC	10 000			53,33	S	306,67	26-janv.-20	ACD
SUKTG.S1	SUKUK TG 6.5% 2016-2026	10 000	10 000	NC	10 000			20,54	S	377,99	17-févr.-20	ACD
<b>TOTAL</b>						<b>0</b>	<b>0</b>					

TOTAL - Marché des obligations

153

1 529 940

Légende :

(##) (\*) Ex-Coupon couru (##)Cours de référence amorti / Coupon couru Ex-c (\*\*)Ex-marge de profits  
Cours du jour: Ouv.: Ouverture Clôt.: Clôture Moy.: Moyen  
Type Amort: Type d'Amortissement IF: In Fine AC: Amortissement Constant AD: Amortissement Dégressif ACD: Amortissement Constant Différé  
Période: Périodicité de paiement des coupons A: Annuelle S: Semestrielle T: Trimestrielle  
Eché.: Échéance de paiement des intérêts  
Mentions: NC: Non Coté Ex-c: Ex-coupon ou Ex-droit SP: Suspendu

**INFORMATIONS****OPERATIONS EN COURS**

Emetteur	Opération
ETAT DU MALI	Emprunt obligataire "ETAT DU MALI 6,50% 2019-2027" - Première cotation le 05 septembre 2019

**AVIS**

Entité	N°	Nature	Objet
BRVM	143-2019	Païement Intérêts et remboursement	Païement des intérêts semestriels et remboursement partiel du capital - BIDC-EBID 6,50% 2014-2021

**COMMUNIQUES**

Emetteur	N°	Nature	Objet
----------	----	--------	-------

**QUANTITES RESIDUELLES**
**MARCHE DES ACTIONS**

Symbole	Titre	Quantité résiduelle à l'achat	Cours Achat / Vente			Quantité résiduelle à la vente	Cours de Référence
ABJC	SERVAIR ABIDJAN CI	1 613	1,120	/	1,140	230	1 140
BICC	BICI CI	35	3,730	/	3,795	2	3 800
BNBC	BERNABE CI	10	1,410	/	1,490	2	1 410
BOAB	BANK OF AFRICA BN	941	3,550	/	3,595	32	3 550
BOABF	BANK OF AFRICA BF	225	3,680	/	3,795	100	3 680
BOAC	BANK OF AFRICA CI	16	2,710	/	2,795	135	2 710
BOAM	BANK OF AFRICA ML	80	2,015	/	2,035	8	2 040
BOAN	BANK OF AFRICA NG	10	3,380	/	3,490	1 000	3 500
BOAS	BANK OF AFRICA SENEGAL	9	1,700	/	1,715	200	1 700
CABC	SICABLE CI	20	975	/	1,000	4 920	950
CBIBF	CORIS BANK INTERNATIONAL	145	7,200	/	7,350	283	7 350
CFAC	CFAO MOTORS CI	25	455	/	475	2 400	430
CIEC	CIE CI	20	1,365	/	1,390	286	1 390
ECOC	ECOBANK COTE D'IVOIRE	215	2,990	/	3,000	54	3 000
ETIT	ECOBANK TRANS. INCORP. TG	2 361 768	15	/	16	852 236	16
FTSC	FILTISAC CI	184	1,230	/	1,250	80	1 230
NEIC	NEI-CEDA CI	491	Marché	/			250
NSBC	NSIA BANQUE COTE D'IVOIRE	390	3,200	/	3,240	17	3 200
NTLC	NESTLE CI			/	710	542	700
ONTBF	ONATEL BF	217	3,850	/	3,895	15	3 850
ORGT	ORAGROUP TOGO	3 559	3,750	/	3,995	243	4 000
PALC	PALM CI	25	910	/	940	10	900
PRSC	TRACTAFRIC MOTORS CI	51	119,105	/	128,500	58	128 500
SAFC	SAFCA CI	50	485	/	495	50	500
SCRC	SUCRIVOIRE	751	665	/	670	404	665
SDCC	SODE CI	10	3,050	/	3,140	160	3 050
SDSC	BOLLORE	53	1,500	/	1,550	745	1 500
SEMC	CROWN SIEM CI	10	170	/	175	795	175
SGBC	SOCIETE GENERALE COTE D'IVOIRE	94	9,000	/	9,050	77	9 050
SHEC	VIVO ENERGY CI	100	825	/	835	10 751	835
SIBC	SOCIETE IVOIRIENNE DE BANQUE	412	2,405	/	2,495	200	2 495
SICC	SICOR CI			/	3,200	11	3 250
SIVC	AIR LIQUIDE CI	280	360	/	370	186	370
SLBC	SOLIBRA CI	5	38,000	/	40,000	20	40 635
SMBC	SMB CI	40	4,400	/	4,445	160	4 445
SNTS	SONATEL SN	407	16,400	/	16,495	200	16 500
SOGC	SOGB CI	32	1,800	/	1,900	3 620	1 800
SPHC	SAPH CI	10	1,750	/	1,770	5	1 770
STAC	SETAO CI	470	175	/			180
STBC	SITAB CI	2 480	880	/	920	1 282	880
SVOC	MOVIS CI			/			2 395
TTLC	TOTAL CI	89	1,400	/	1,445	712	1 400
TTLS	TOTAL SN	11	1,415	/	1,425	881	1 425
TTRC	TRITURAF CI-Ste en Liquidation			/			490
UNLC	UNILEVER CI			/			2 500
UNXC	UNIWAX CI	2 051	2,000	/	2,020	1 127	2 000



**QUANTITES RESIDUELLES**

**MARCHE DES DROITS**

Symbole	Titre	Quantité résiduelle à l'achat	Cours Achat / Vente	Quantité résiduelle à la vente	Cours de Référence
---------	-------	-------------------------------	---------------------	--------------------------------	--------------------

**TROISIEME COMPARTIMENT - BRVM PETITES CAPITALISATIONS**

Symbole	Titre	Quantité résiduelle à l'achat	Cours Achat / Vente	Quantité résiduelle à la vente	Cours de Référence
---------	-------	-------------------------------	---------------------	--------------------------------	--------------------

**QUANTITES RESIDUELLES**
**MARCHE DES OBLIGATIONS**

Symbole	Titre	Quantité résiduelle à l'achat	Cours Achat / Vente	Quantité résiduelle à la vente	Cours de Référence
ORGT.01	ORAGROUP 6.75% 2013-2019	37	10,000 /		10 000
SIFC.01	SIFCA 6.90% 2013-2021		/		10 000
SNLC.01	SENELEC 6,50% 2018-2025		/		10 000
EOM.01	ETAT DU MALI 6.20% 2016-2023		/		6 666
EOM.02	Etat du Mali 6.50% 2017-2024		/		10 000
EOM.03	ETAT DU MALI 6,50 % 2018-2025		/		10 000
EOS.04	ETAT SENEGAL 6.70% 2012-2019	162	2,000 /		2 000
EOS.05	ETAT SENEGAL 6.50% 2013-2023		/		10 000
EOS.06	ETAT SENEGAL 6.50% 2014-2021		/		5 000
TPTG.01	TPTG 6,90% 2018-2023	7	10,000 /		10 000
TPCI.025	TPCI 5,95% 2017-2024 A		/		10 000
TPCI.026	TPCI 5,95% 2017-2024 B		/		10 000
TPCI.027	TPCI 6% 2017-2025		/		10 000
TPCI.028	TPCI 6% 2018 - 2026		/		10 000
TPCI.029	TPCI 6% 2018-2026		/		10 000
TPCI.030	TPCI 5,95% 2018-2025		/ 10,000	200	10 000
TPCI.019	TPCI 5.99% 2015-2025		/		10 000
TPCI.020	TPCI 5.85% 2015-2022		/		10 000
TPCI.021	TPCI 6% 2016-2028		/		10 000
TPCI.022	TPCI 5.90% 2016 - 2026		/		9 995
TPCI.023	TPCI 5.90% 2016-2026		/		10 000
TPCI.024	TPCI 6.25% 2017-2029		/		9 990
TPBF.08	TPBF 6,50% 2019-2027		/		10 000
TPBJ.01	TPBJ 6.50% 2017-2027		/		9 950
TPBJ.02	TPBJ 6.50% 2018-2025		/		10 000
TPCI.016	TPCI 6.55% 2014-2022		/		10 000
TPCI.017	TPCI 3% 2014-2024		/		10 000
TPCI.018	TPCI 5.85% 2014-2021		/		10 000
EOS.07	ETAT SENEGAL 6.30% 2015-2025		/		10 000
TPBF.03	TPBF 6,50% 2013-2020		/		10 000
TPBF.04	TPBF 6.50% 2017-2027	20	9,960 /		9 960
TPBF.05	TPBF 6,50% 2017-2024	20	10,000 /		10 000
TPBF.06	TPBF 6.50% 2018-2025		/		10 000
TPBF.07	TPBF 6,50% 2018-2025		/		10 000
BIDC.03	BIDC-EBID 6.50% 2014-2021		/		9 950
BIDC.04	BIDC-EBID 6.10% 2017-2027		/		9 990
BOAD.012	BOAD 5.95% 2014-2021		/		9 925
CRRH.01	CRRH-UEMOA 6.10% 2012-2022		/		9 980
CRRH.02	CRRH-UEMOA 6.10% 2012-2024		/		10 000
CRRH.03	CRRH-UEMOA 6% 2013-2023		/		10 000
SHAF.03	SHELTER AFRIQUE 6.6% 2014-2021		/		4 000
CRRH.04	CRRH-UEMOA 6% 2014-2024		/		9 950
CRRH.05	CRRH-UEMOA 5.85% 2015-2025		/		10 000
CRRH.06	CRRH-UEMOA 5.85% 2016-2026		/		10 000
CRRH.07	CRRH-UEMOA 5.95% 2017-2029		/		8 575
CRRH.08	CRRH-UEMOA 5.95% 2018-2030		/		9 583
CRRH.09	CRRH-UEMOA 6.05% 2018-2033		/		9 667

**SUKUK ET TITRES ASSIMILES**

Symbole	Titre	Quantité résiduelle à l'achat	Cours Achat / Vente			Quantité résiduelle à la vente	Cours de Référence
SUKCI.S1	SUKUK CI 5.75% 2015-2020	40	9,990	/			9 990
SUKCI.S2	SUKUK CI 5.75% 2016-2023			/			10 000
SUKSN.S2	SUKUK SN 6% 2016-2026			/	10,000	18	10 000
SUKTG.S1	SUKUK TG 6.5% 2016-2026			/			10 000

**CALENDRIER DES ASSEMBLEES GENERALES**

**ANNEE : 2019**

Société	Nature	Date	Heure	Lieu
SICOR	Ordinaire	28/06/2019	09:30:00	Palm Club Hôtel Abidjan situé à Cocody, angle Boulevard Latrille - Route du Lycée technique
TRACTAFRIC CI	Mixte	28/06/2019	10:00:00	Salons du NOVOTEL ABIDJAN, 10, Avenue du Général de Gaulle
VIVO ENERGY CI	Ordinaire	27/06/2019	14:00:00	Heden Golf Hôtel
SETAO CI	Mixte	27/06/2019	10:00:00	Novotel Hôtel - Abidjan Plateau
BERNABE CI	Ordinaire	27/06/2019	11:00:00	Salle de conférence GEWELS de la CGECI au plateau
CIE CI	Ordinaire	26/06/2019	10:00:00	Patinoire du Sofitel Abidjan Hôtel Ivoire
SITAB	Mixte	26/06/2019	10:30:00	Salle JEWELS de la Maison de l'Entreprise (CGECI) au Plateau
BICI CI	Mixte	25/06/2019	11:00:00	Maison de l'Entreprise (CGECI) sise au Plateau
SAFCA CI	Ordinaire	24/06/2019	10:00:00	Siège de la société, 1,Rue des Carrossiers, Zone 3 C (Face SOCOCE Treichville)
FILTISAC CI	Ordinaire	24/06/2019	15:00:00	Immeuble CRRAE-UMOA, Abidjan Plateau
NESTLE CI	Ordinaire	21/06/2019	10:00:00	LATRILLE EVENTS
UNIWAX CI	Ordinaire	21/06/2019	00:00:00	Salle des fêtes du Sofitel Abidjan Hôtel Ivoire sis à Cocody Boulevard Hassan II
TOTAL	Ordinaire	20/06/2019	10:00:00	Salle de conférence de l'hôtel Radisson Blu à Abidjan
CROWN SIEM CI	Ordinaire	20/06/2019	09:00:00	Siège de la CGECI, sis à la Maison de l'Entreprise, au Plateau, à l'Angle du Boulevard de la République et de l'Avenue Lamblin
AIR LIQUIDE CI	Mixte	19/06/2019	10:00:00	Salle de conférence de l'immeuble CRRAE-UMOA, Abidjan Plateau
SMB	Ordinaire	18/06/2019	09:30:00	CGECI (La maison de l'Entreprise)
SOGB	Ordinaire	14/06/2019	11:00:00	Salle de conférence de l'immeuble CRRAE-UMOA, Abidjan Plateau
CFAO MOTORS CI	Mixte	11/06/2019	09:00:00	Siège social sis à Abidjan, 117, Boulevard de Marseille
SGB CI	Mixte	11/06/2019	09:00:00	Espace Events sis à Abidjan, Cocody 2 Plateaux, Boulevard Latrille
TOTAL SENEGAL S.A.	Ordinaire	05/06/2019	09:00:00	Hôtel Terrou-Bi, Corniche Ouest, Boulevard Martin Luther King à Dakar
NEI-CEDA CI	Ordinaire	29/05/2019	10:00:00	Hôtel TIAMA, Abidjan - Plateau
NSBC	Ordinaire	28/05/2019	10:00:00	Espace Latrille Event sis à Abidjan-Cocody, Deux Plateaux, Boulevard Latrille
ORAGROUP	Ordinaire	23/05/2019	10:00:00	Salle des Fêtes du Sofitel Abidjan, Hôtel Ivoire située au bBoulevard Hassan II
SODECI	Ordinaire	22/05/2019	14:00:00	Espace Events sis à Abidjan, Cocody 2 Plateaux, Boulevard Latrille
PALM CI	Ordinaire	09/05/2019	09:30:00	Salle de Conférence de la CRRAE-UEMOA, sise à Abidjan - Plateau
BOLLORE TRANSPORT & LOGISTICS	Ordinaire	09/05/2019	10:00:00	Salle Kodjo Eboucle du palais de la culture sis à treichville, Avenue Christiani à Abidjan
SAPH CI	Ordinaire	08/05/2019	09:30:00	Salle de Conférence de CRRAE-UEMOA (Versus Bank au Plateau)
SUCRIVOIRE	Ordinaire	03/05/2019	09:30:00	Auditorium de la CRRAE-UMOA sis Abidjan-Plateau (Rue Botreau Roussel)
SIB	Ordinaire	26/04/2019	09:00:00	Maison de l'Entreprise (CGECI), Abidjan-Plateau
CORIS BANK INTERNATIONAL	Mixte	25/04/2019	09:00:00	Hôtel SOPATEL Silmandé SA
ECOBANK TG	Ordinaire	25/04/2019	10:30:00	Salle de Conférence du Centre Panafricain Ecobank, 2365, Boulevard du Mono, Lomé, Togo
SOLIBRA	Ordinaire	24/04/2019	09:00:00	Espace CRISTAL 8, rue du Chevalier de Clieu Zone 4 C << Salle PLATINIUM >> ABIDJAN
BANK OF AFRICA BN	Mixte	23/04/2019	10:00:00	AZALAI Hôtel à Cotonou
BANK OF AFRICA ML	Ordinaire	20/04/2019	09:30:00	Hôtel SALAM à Bamako
BANK OF AFRICA SN	Ordinaire	19/04/2019	09:30:00	Immeuble Elan II, 2eme Etage, Route de Ngor, Zone 12, Almadies à Dakar
ONATEL BF	Mixte	18/04/2019	10:00:00	ROYAL BEACH HOTEL, OUAGADOUGOU
SONATEL	Ordinaire	17/04/2019	10:00:00	Centre International de Conférences Abdou DIOUF (CICAD) à Diamniaio, Dakar
ECOBANK CI	Ordinaire	16/04/2019	10:00:00	Espace Latrille Events sis à Abidjan Cocody Deux Plateaux sur le Boulevard Latrille
BANK OF AFRICA CI	Ordinaire	10/04/2019	10:00:00	Salle Jewels du Patronat Ivoirien (CGECI) à Abidjan Plateau

**mardi 27 août 2019**

BANK OF AFRICA NG	Ordinaire	05/04/2019	10:00:00	Centre de formation de la BOA-NIGER (sise à BOA-Siège)
SICABLE	Ordinaire	05/04/2019	09:00:00	Hôtel AZALAI, Bld VGE à ABIDJAN
BANK OF AFRICA BF	Ordinaire	02/04/2019	10:00:00	Salle WAONGO I de l'hôtel LAICO à Ouaga 2000
SERVAIR ABIDJAN CI	Ordinaire	28/03/2019	10:00:00	Salle JEWELS de la Maison de l'Entreprise C.G.E.C.I sise au plateau

# L'actualité de la BRVM sur nos plateformes digitales

## Infos BRVM

Pour recevoir les informations boursières par SMS, souscrivez :



Côte d'Ivoire : \*430#  
Bénin : \*430\*15#



Côte d'Ivoire : #139#  
Burkina Faso : \*310#



Côte d'Ivoire : \*431#  
Niger : \*512\*9#  
Togo : \*310#

## Site web

[www.brvm.org](http://www.brvm.org)

## Application Mobile

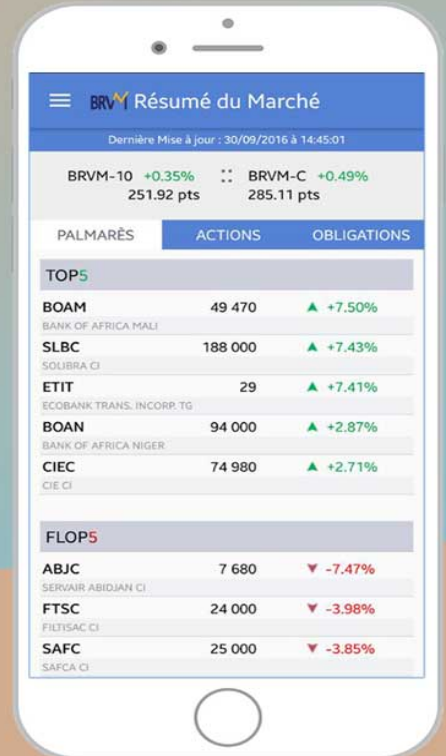

Disponible sur  
 Google play  
Disponible sur  
 App Store



Nous suivre sur :

