

BRVM 10	142,63
Variation Jour	↑ 0,28 %
Variation annuelle	↓ -7,60 %



BULLETIN OFFICIEL DE LA COTE

N° 175

vendredi 13 septembre 2019

Site : www.brvm.org

BRVM Composite	148,85
Variation Jour	↑ 0,25 %
Variation annuelle	↓ -13,58 %

Evolution des indices

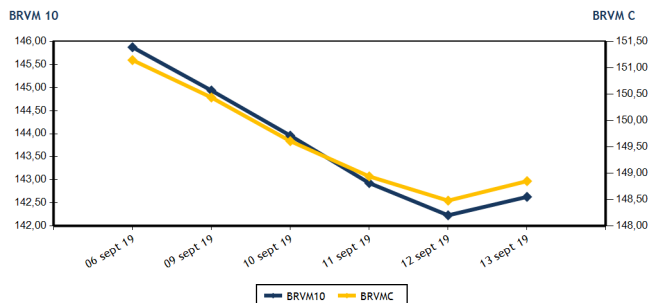

Volumes et valeurs transigés

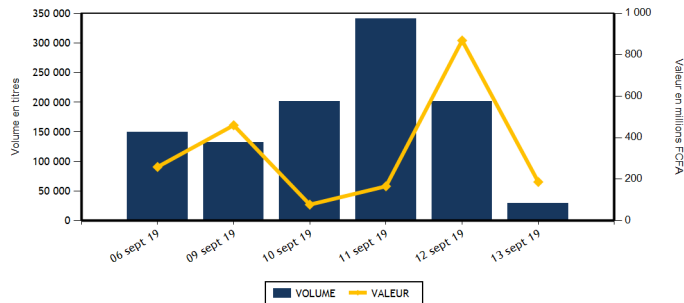

Actions	Niveau	Evol. Jour
Capitalisation boursière (FCFA)(Actions & Droits)	4 431 264 994 597	0,25 %
Volume échangé (Actions & Droits)	29 019	-85,50 %
Valeur transigée (FCFA) (Actions & Droits)	180 137 960	-78,93 %
Nombre de titres transigés	39	2,63 %
Nombre de titres en hausse	11	-8,33 %
Nombre de titres en baisse	13	18,18 %
Nombre de titres inchangés	15	0,00 %

Obligations	Niveau	Evol. Jour
Capitalisation boursière (FCFA)	3 841 302 801 155	0,01 %
Volume échangé	671	-52,07 %
Valeur transigée (FCFA)	6 675 200	-51,96 %
Nombre de titres transigés	3	200,00 %
Nombre de titres en hausse	1	
Nombre de titres en baisse	1	
Nombre de titres inchangés	1	0,00 %

PLUS FORTES HAUSSES

Titres	Cours	Evol. Jour	Evol. annuelle
SITAB CI (STBC)	910	7,06 %	-50,41 %
BICI CI (BICC)	4 000	6,81 %	-49,37 %
ECOBANK TRANS. INCORP. TG (ETIT)	16	6,67 %	-11,11 %
SICABLE CI (CABC)	950	4,97 %	-4,04 %
PALM CI (PALC)	995	4,74 %	-47,63 %

PLUS FORTES BAISES

Titres	Cours	Evol. Jour	Evol. annuelle
SAFCA CI (SAFC)	460	-7,07 %	-6,98 %
AIR LIQUIDE CI (SIVC)	305	-6,15 %	-42,99 %
SAPH CI (SPHC)	1 600	-5,88 %	-56,64 %
NEI-CEDA CI (NEIC)	245	-5,77 %	44,12 %
FILTISAC CI (FTSC)	1 100	-4,35 %	-48,11 %

INDICES SECTORIELS

Base = 100 au 14 juin 1999	Nombre de sociétés	Valeur	Evol. Jour	Evol. annuelle	Volume	Valeur	PER moyen
BRVM - INDUSTRIE	12	40,86	0,12 %	-28,65 %	739	1 336 510	14,30
BRVM - SERVICES PUBLICS	4	471,38	-0,23 %	-4,84 %	11 280	117 081 320	10,12
BRVM - FINANCES	15	55,56	0,93 %	-17,52 %	12 135	55 865 570	9,17
BRVM - TRANSPORT	2	366,76	0,00 %	-24,61 %	600	900 000	7,84
BRVM - AGRICULTURE	5	72,07	-2,61 %	-43,34 %	1 526	2 327 390	7,50
BRVM - DISTRIBUTION	7	231,73	0,42 %	-13,48 %	2 739	2 627 170	8,71
BRVM - AUTRES SECTEURS	1	222,10	0,00 %	5,88 %	0	0	6,61
BRVM - PETITES CAPITALISATIONS	-	-	-	-	-	-	-

Indicateurs	1er et 2è Comp.	BRVM PC
PER moyen du marché	9,84	
Taux de rendement moyen du marché	9,39	
Taux de rentabilité moyen du marché	9,45	
Nombre de sociétés cotées	46	
Nombre de lignes obligataires	52	
Volume moyen annuel par séance	3 714,00	
Valeur moyenne annuelle par séance	5 330 131,29	

Indicateurs	1er et 2è Comp.	BRVM PC
Ratio moyen de liquidité	2,97	
Ratio moyen de satisfaction	4,17	
Ratio moyen de tendance	140,50	
Ratio moyen de couverture	71,17	
Taux de rotation moyen du marché	0,00	
Prime de risque du marché	3,66	
Nombre de SGI participantes	27	

Définitions

Volume moyen annuel par séance = Valeur annuelle échangée / nombre de séances
 Valeur moyenne annuelle par séance = Valeur annuelle échangée / nombre de séances
 Ratio moyen de liquidité = Moyenne des ratios de liquidité (Titres échangés / Volume des ordres de vente)
 Ratio moyen de satisfaction = Moyenne des ratios de satisfaction (Titres échangés / Volume des ordres d'achat)
 Ratio moyen de tendance = Moyenne des ratios de tendance (Volume des ordres d'achat / Volume des ordres de vente)
 Ratio moyen de couverture = Moyenne des ratios de couverture (Volume des ordres de vente / Volume des ordres d'achat)

Taux moyen de rotation = moyenne des taux de rotation des actions cotées (volume transigé / capi flottante)
 PER moyen du marché = moyenne des PER des actions cotées ayant un PER positif
 Taux de rendement moyen = moyenne des taux de rendement des actions cotées ayant distribué un dividende
 Taux de rentabilité moyen = moyenne des taux de rentabilité des actions cotées
 Prime de risque du marché = (1 / le PER moyen du marché) - le taux de référence actuel des emprunts d'Etat



vendredi 13 septembre 2019
MARCHE DES ACTIONS

Symbole	Titre	Cours Précédent	Cours du jour		Variation jour	Séance de cotation		Cours Référence	Variation de l'année précédente	Dernier dividende payé		Rdt. Net	PER
			Ouv.	Clôt.		Volume	Valeur			Montant net	Date		
SECTEUR - INDUSTRIE		40,86	points		↑				0,12 %				
CABC	SICABLE CI	905	950	950	4,97 %	45	42 750	950	-4,04 %	75,00	3-juin-19	7,89 %	7,37
FTSC	FILTISAC CI	1 150	1 110	1 100	-4,35 %	132	145 440	1 100	-48,11 %	110,00	31-juil.-19	10,00 %	9,22
NEIC	NEI-CEDA CI	260	245	245	-5,77 %	30	7 350	245	44,12 %	9,00	28-juin-01		4,04
NTLC	NESTLE CI	650	650	650	0,00 %	1	650	650	-35,64 %	31,50	12-août-11		
SEMC	CROWN SIEM CI	170	170	170	0,00 %	19	3 230	170	-43,33 %	16,92	29-sept.-17	9,95 %	
SIVC	AIR LIQUIDE CI	325	305	305	-6,15 %	20	6 100	305	-42,99 %	63,00	29-sept.-17	20,66 %	
SLBC	SOLIBRA CI	41 000	NC	NC	0,00 %			41 000	-26,79 %	1 368,00	6-juin-19	3,34 %	51,72
SMBC	SMB CI	3 800	3 900	3 800	0,00 %	109	415 700	3 800	-22,05 %	450,00	30-août-19	11,84 %	3,76
STBC	SITAB CI	850	910	910	7,06 %	33	30 030	910	-50,41 %	206,20	19-juin-17	22,66 %	
TTRC	TRITURAF CI-Ste en Liquidation	490	SP	SP	0,00 %			490	0,00 %	1 440,00	19-juil.-02		
UNLC	UNILEVER CI	3 500	SP	SP	0,00 %			2 500	-44,79 %	1 233,00	9-juil.-12		
UNXC	UNIWAX CI	1 960	1 955	1 960	0,00 %	350	685 260	1 960	-3,45 %	181,80	11-juil.-19	9,28 %	9,69
TOTAL						739	1 336 510						14,30
SECTEUR - SERVICES PUBLICS		471,38	points		↓				-0,23 %				
CIEC	CIE CI	1 345	1 345	1 345	0,00 %	91	122 395	1 345	-6,92 %	79,23	9-août-19	5,89 %	15,28
ONTBF	ONATEL BF	3 715	3 710	3 650	-1,75 %	4 778	17 591 250	3 650	-12,05 %	409,36	3-juin-19	11,22 %	7,80
SDCC	SODE CI	3 100	3 100	3 100	0,00 %	3	9 300	3 100	-20,21 %	270,00	29-août-18	8,71 %	9,74
SNTS	SONATEL SN	15 500	15 550	15 500	0,00 %	6 408	99 358 375	15 500	-3,13 %	1 500,00	14-mai-19	9,68 %	7,66
TOTAL						11 280	117 081 320						10,12
SECTEUR - FINANCES		55,56	points		↑				0,93 %				
BICC	BICI CI	3 745	3 745	4 000	6,81 %	941	3 720 565	4 000	-49,37 %	182,90	17-juil.-19	4,57 %	6,81
BOAB	BANK OF AFRICA BN	3 595	3 600	3 595	0,00 %	952	3 426 675	3 595	-14,40 %	416,00	22-mai-19	11,57 %	5,73
BOABF	BANK OF AFRICA BF	3 650	3 695	3 695	1,23 %	3	11 085	3 695	-28,94 %	366,00	2-mai-19	9,91 %	4,70
BOAC	BANK OF AFRICA CI	2 700	2 665	2 690	-0,37 %	2 132	5 588 470	2 690	-35,95 %	306,00	20-mai-19	11,38 %	4,60
BOAM	BANK OF AFRICA ML	2 000	1 955	1 995	-0,25 %	83	163 585	1 995	-18,57 %	271,00	15-mai-19	13,58 %	4,86
BOAN	BANK OF AFRICA NG	3 305	3 300	3 300	-0,15 %	77	254 100	3 300	-15,38 %	385,95	27-mai-19	11,70 %	5,60
BOAS	BANK OF AFRICA SENEGAL	1 715	1 700	1 720	0,29 %	1 315	2 239 500	1 720	-14,85 %	160,00	3-juin-19	9,30 %	3,62
CBIBF	CORIS BANK INTERNATIONAL	7 400	7 200	7 400	0,00 %	4 900	35 282 150	7 400	-14,89 %	402,00	5-juil.-19	5,43 %	9,65
ECOC	ECOBANK COTE D'IVOIRE	2 900	2 900	2 900	0,00 %	100	290 000	2 900	-31,60 %	241,00	15-mai-19	8,31 %	7,71
ETIT	ECOBANK TRANS. INCORP. TG	15	15	16	6,67 %	450	7 100	16	-11,11 %	1,21	28-avr.-17	7,55 %	1,58
NSBC	NSIA BANQUE COTE D'IVOIRE	3 180	3 170	3 180	0,00 %	142	451 360	3 180	-47,00 %	194,20	9-juil.-19	6,11 %	6,04
ORGT	ORAGROUP TOGO	4 000	3 920	3 995	-0,13 %	355	1 414 475	3 995	-4,88 %	56,73	1-juil.-19	1,42 %	9,31
SAFC	SAFCA CI	495	460	460	-7,07 %	28	12 880	460	113,95 %	23,04	29-juil.-11		55,75
SGBC	SOCIETE GENERALE COTE D'IVOIRE	8 890	8 650	8 700	-2,14 %	228	1 977 050	8 700	17,57 %	206,00	31-juil.-19	2,37 %	6,47
SIBC	SOCIETE IVOIRIENNE DE BANQUE	2 395	2 400	2 400	0,21 %	429	1 026 575	2 400	-11,11 %	252,00	5-juil.-19	10,50 %	5,17
TOTAL						12 135	55 865 570						9,17
SECTEUR - TRANSPORT		366,76	points		→				0,00 %				
SDSC	BOLLORE	1 500	1 500	1 500	0,00 %	600	900 000	1 500	-25,00 %	184,00	6-juin-19	12,27 %	7,84
SVOC	MOVIS CI	2 395	SP	SP	0,00 %			2 395	-4,20 %	270,00	5-juil.-99		

vendredi 13 septembre 2019

TOTAL	600	900 000	7,84
-------	-----	---------	------

MARCHE DES ACTIONS

Symbole	Titre	Cours Précédent	Cours du jour		Variation jour	Séance de cotation		Cours Référence	Variation de l'année précédente	Dernier dividende payé		Rdt. Net	PER
			Ouv.	Clôt.		Volume	Valeur			Montant net	Date		
SECTEUR - AGRICULTURE		72,07	points		↓	-2,61 %							
PALC	PALM CI	950	950	995	4,74 %	410	406 500	995	-47,63 %	253,47	24-sept.-18	25,47 %	
SCRC	SUCRIVOIRE	650	670	650	0,00 %	67	43 690	650	-31,58 %	72,00	28-sept.-18	11,08 %	
SICC	SICOR CI	3 200	NC	NC	0,00 %			3 200	-11,11 %	1 919,00	25-sept.-00		1,94
SOGC	SOGB CI	1 850	1 800	1 800	-2,70 %	994	1 789 200	1 800	-21,23 %	126,00	15-juil.-19	7,00 %	13,06
SPHC	SAPH CI	1 700	1 600	1 600	-5,88 %	55	88 000	1 600	-56,64 %	78,00	27-sept.-18	4,88 %	
TOTAL						1 526	2 327 390						7,50
SECTEUR - DISTRIBUTION		231,73	points		↑	0,42 %							
ABJC	SERVAIR ABIDJAN CI	1 145	1 150	1 150	0,44 %	1 558	1 791 700	1 150	-4,17 %	123,72	27-mai-19	10,76 %	8,31
BNBC	BERNABE CI	1 355	1 355	1 400	3,32 %	129	175 295	1 400	-41,67 %	45,00	19-juil.-19	3,21 %	5,62
CFAC	CFAO MOTORS CI	445	445	445	0,00 %	724	304 240	445	-30,47 %	31,50	23-juil.-19	7,08 %	12,44
PRSC	TRACTAFRIC MOTORS CI (d)	128 000	NC	NC	0,00 %			118 380	3,23 %	9 623,00	18-sept.-19	7,52 %	10,17
SHEC	VIVO ENERGY CI	820	820	820	0,00 %	177	145 390	820	-13,23 %	64,29	2-août-19	7,84 %	9,59
TTLC	TOTAL CI	1 395	1 410	1 415	1,43 %	29	40 910	1 415	4,43 %	103,45	28-sept.-18	7,31 %	7,73
TTLS	TOTAL SN	1 395	1 395	1 385	-0,72 %	122	169 635	1 385	-4,48 %	105,30	29-juil.-19	7,60 %	7,11
TOTAL						2 739	2 627 170						8,71
AUTRES SECTEURS		222,10	points		→	0,00 %							
STAC	SETAO CI	180	NC	NC	0,00 %			180	5,88 %				6,61
TOTAL						0	0						6,61
TOTAL - Marché des actions						29 019	180 137 960						

MARCHE DES DROITS

Symbole	Titre	Cours Précédent	Cours du jour		Variation jour	Séance de cotation		Cours Référence	Variation depuis l'origine	Parité	Periode de négociation	
			Ouv.	Clôt.		Volume	Valeur				Début	fin
TOTAL												
TOTAL - Marché des droits												

TROISIEME COMPARTIMENT - BRVM PETITES CAPITALISATIONS

Symbole	Titre	Cours Précédent	Cours du jour		Variation jour	Séance de cotation		Cours Référence	Variation depuis l'origine
			Ouv.	Clôt.		Volume	Valeur		
TOTAL									
TOTAL - 3ème Compartiment - BRVM PC									

Légende:
 (-) Variation depuis son introduction le 16 avril 2019
 Cours du jour: Ouv.: Ouverture Clôt.: Clôture Moy.: Moyen
 Mentions : NC: Non Coté Ex-c: Ex-coupon Ex-d: Ex-droit SP: Suspendu Val-T: Valeur Théorique
 PER = Cours / BNPA selon les données disponibles Rdt. Net: Rendement net (DNPA / Cours)
 Comp.: 1 - Premier Compartiment 2 - Second Compartiment 3 - Compartiment de croissance
 Ratio de liquidité = Titres échangés / Volume des ordres de vente
 : Progression de l'indice sectoriel : Stabilité de l'indice sectoriel : Recul de l'indice sectorie

MARCHE DES OBLIGATIONS

Symbole	Titre	Valeur nominale	Cours Précédent	Cours du jour	Cours Référence	Séance de cotation	Coupon couru	Coupon d'intérêt	Type Amort		
						Volume	Valeur	Période	Montant net	Eché.	
OBLIGATIONS D'ETAT											
EOM.01	ETAT DU MALI 6.20% 2016-2023	6 666	6 666	NC	6 666		127,60	A	413,29	23-mai-20	ACD
EOM.02	Etat du Mali 6.50% 2017-2024	10 000	9 925	10 000	10 000	105	1 050 000	A	650,00	20-avr.-20	AC
EOM.03	ETAT DU MALI 6,50 % 2018-2025	10 000	9 800	NC	9 800		607,49	A	650,00	7-oct.-19	AC
EOM.04	ETAT DU MALI 6,50% 2019-2027	10 000	10 000	NC	10 000		111,89	A	650,00	12-juil.-20	AC
EOS.04	ETAT SENEGAL 6.70% 2012-2019	2 000	2 000	NC	2 000		100,22	A	134,00	14-déc.-19	ACD
EOS.05	ETAT SENEGAL 6.50% 2013-2023	10 000	10 000	NC	10 000		81,25	S	325,00	29-janv.-20	ACD
EOS.06	ETAT SENEGAL 6.50% 2014-2021	5 000	5 000	NC	5 000		77,01	S	130,00	27-nov.-19	ACD
EOS.07	ETAT SENEGAL 6.30% 2015-2025	10 000	10 000	NC	10 000		191,59	S	317,59	25-nov.-19	ACD
TPBF.03	TPBF 6,50% 2013-2020	10 000	10 000	NC	10 000		188,99	S	325,00	29-nov.-19	ACD
TPBF.04	TPBF 6.50% 2017-2027	10 000	9 960	NC	9 960		78,14	S	326,78	31-janv.-20	ACD
TPBF.05	TPBF 6,50% 2017-2024	10 000	10 000	NC	10 000		297,79	S	325,00	29-déc.-19	ACD
TPBF.06	TPBF 6.50% 2018-2025	10 000	10 000	NC	10 000		178,08	S	325,89	5-déc.-19	ACD
TPBF.07	TPBF 6,50% 2018-2025	10 000	9 900	NC	9 900		213,72	S	325,00	15-nov.-19	AC
TPBF.08	TPBF 6,50% 2019-2027	10 000	10 000	NC	10 000		231,51	S	327,67	6-nov.-19	ACD
TPBJ.01	TPBJ 6.50% 2017-2027	10 000	10 000	NC	10 000		282,38	A	650,00	7-avr.-20	ACD
TPBJ.02	TPBJ 6.50% 2018-2025	10 000	10 000	9 950	9 950	6	59 700	S	325,00	29-nov.-19	AC
TPCI.016	TPCI 6.55% 2014-2022	10 000	10 000	NC	10 000		207,60	A	655,00	20-mai-20	ACD
TPCI.017	TPCI 3% 2014-2024	10 000	10 000	NC	10 000		70,49	S	150,00	19-déc.-19	ACD
TPCI.018	TPCI 5.85% 2014-2021	10 000	10 000	NC	10 000		137,46	S	292,50	19-déc.-19	ACD
TPCI.019	TPCI 5.99% 2015-2025	10 000	10 000	NC	10 000		199,67	A	599,00	14-mai-20	ACD
TPCI.020	TPCI 5.85% 2015-2022	10 000	10 000	NC	10 000		257,34	S	292,50	5-oct.-19	ACD
TPCI.021	TPCI 6% 2016-2028	10 000	10 000	NC	10 000		259,02	A	600,00	8-avr.-20	ACD
TPCI.022	TPCI 5.90% 2016 - 2026	10 000	10 000	NC	10 000		145,08	A	590,00	15-juin-20	ACD
TPCI.023	TPCI 5.90% 2016-2026	10 000	10 000	NC	10 000		484,93	A	590,00	17-nov.-19	ACD
TPCI.024	TPCI 6.25% 2017-2029	10 000	9 990	NC	9 990		283,47	S	312,50	30-sept.-19	ACD
TPCI.025	TPCI 5,95% 2017-2024 A	10 000	9 900	NC	9 900		230,85	S	297,50	24-oct.-19	ACD
TPCI.026	TPCI 5,95% 2017-2024 B	10 000	10 000	NC	10 000		203,72	S	297,50	10-nov.-19	ACD
TPCI.027	TPCI 6% 2017-2025	10 000	10 000	NC	10 000		124,59	S	300,00	29-déc.-19	ACD
TPCI.028	TPCI 6% 2018 - 2026	10 000	10 000	NC	10 000		68,85	A	600,00	2-août-20	ACD
TPCI.029	TPCI 6% 2018-2026	10 000	10 000	NC	10 000		540,82	A	600,00	19-oct.-19	ACD
TPCI.030	TPCI 5,95% 2018-2025	10 000	10 000	NC	10 000		149,98	S	298,32	13-déc.-19	ACD
TPTG.01	TPTG 6,90% 2018-2023	10 000	10 000	NC	10 000		91,88	S	345,00	26-janv.-20	AC
TOTAL						111	1 109 700				
OBLIGATIONS REGIONALES											
BIDC.03	BIDC-EBID 6.50% 2014-2021	10 000	10 000	NC	10 000		298,51	S	325,00	28-sept.-19	ACD
BIDC.04	BIDC-EBID 6.10% 2017-2027	10 000	9 925	9 925	9 925	560	5 565 500	A	610,00	16-juin-20	ACD
BOAD.012	BOAD 5.95% 2014-2021	10 000	9 925	NC	9 925		425,47	A	595,00	26-déc.-19	ACD
CRRH.01	CRRH-UEMOA 6.10% 2012-2022	10 000	9 980	NC	9 980		51,39	S	305,00	13-févr.-20	AC
CRRH.02	CRRH-UEMOA 6.10% 2012-2024	10 000	10 000	NC	10 000		96,14	S	305,00	17-janv.-20	AC
CRRH.03	CRRH-UEMOA 6% 2013-2023	10 000	10 000	NC	10 000		229,51	S	300,00	26-oct.-19	AC
CRRH.04	CRRH-UEMOA 6% 2014-2024	10 000	9 950	NC	9 950		122,95	S	300,00	30-déc.-19	AC
CRRH.05	CRRH-UEMOA 5.85% 2015-2025	10 000	10 000	NC	10 000		113,48	S	294,10	4-janv.-20	AC
CRRH.06	CRRH-UEMOA 5.85% 2016-2026	10 000	10 000	NC	10 000		114,46	S	292,50	3-janv.-20	ACD
CRRH.07	CRRH-UEMOA 5.95% 2017-2029	8 750	8 575	NC	8 575		168,35	S	260,31	17-nov.-19	AC
CRRH.08	CRRH-UEMOA 5.95% 2018-2030	9 583	9 583	NC	9 583.33		130,87	S	285,10	21-déc.-19	AC
CRRH.09	CRRH-UEMOA 6.05% 2018-2033	9 667	9 667	NC	9 667		134,22	S	292,42	21-déc.-19	AC
SHAF.03	SHELTER AFRIQUE 6.6% 2014-2021	3 000	3 000	NC	3 000		8,66	S	99,54	28-févr.-20	ACD
TOTAL						560	5 565 500				
OBLIGATIONS PRIVEES											
ORGT.01	ORAGROUP 6.75% 2013-2019	10 000	10 000	NC	10 000		186,27	S	337,50	4-déc.-19	ACD
SIFC.01	SIFCA 6.90% 2013-2021	10 000	10 000	NC	10 000		66,51	A	676,20	8-août-20	ACD
SNLC.01	SENELEC 6,50% 2018-2025	10 000	10 000	NC	10 000		300,27	S	325,00	27-sept.-19	AC
TOTAL						0	0				

vendredi 13 septembre 2019

SUKUK ET TITRES ASSIMILES

SUKCI.S1	SUKUK CI 5.75% 2015-2020	10 000	9 990	NC	9 990	122,99	S	292,29	28-déc.-19	AC
SUKCI.S2	SUKUK CI 5.75% 2016-2023	10 000	10 000	NC	10 000	9,58	S	290,69	7-mars-20	ACD
SUKSN.S2	SUKUK SN 6% 2016-2026	10 000	10 000	NC	10 000	81,67	S	306,67	26-janv.-20	ACD
SUKTG.S1	SUKUK TG 6.5% 2016-2026	10 000	10 000	NC	10 000	55,47	S	377,99	17-févr.-20	ACD

TOTAL						0		0		
--------------	--	--	--	--	--	---	--	---	--	--

TOTAL - Marché des obligations						671		6 675 200		
---------------------------------------	--	--	--	--	--	-----	--	-----------	--	--

Légende :
 (*) (*) Ex-Coupon couru (#)Cours de référence amorti / Coupon couru Ex-c (**)Ex-marge de profits
 Cours du jour: Ouv.: Ouverture Clôt.: Clôture Moy.: Moyen
 Type Amort: Type d'Amortissement IF: In Fine AC: Amortissement Constant AD: Amortissement Dégressif ACD: Amortissement Constant Différé
 Période: Périodicité de paiement des coupons A: Annuelle S: Semestrielle T: Trimestrielle
 Eché.: Échéance de paiement des intérêts
 Mentions: NC: Non Coté Ex-c: Ex-coupon ou Ex-droit SP: Suspendu

INFORMATIONS

OPERATIONS EN COURS

Emetteur	Opération
TPCI	Emprunt obligataire "TPCI 5,75% 2019-2026" et "TPCI 2,23% 2019-2026 - Première cotation le 26 septembre 2019

AVIS

Entité	N°	Nature	Objet
--------	----	--------	-------

COMMUNIQUES

Emetteur	N°	Nature	Objet
----------	----	--------	-------

QUANTITES RESIDUELLES

MARCHE DES ACTIONS

Symbole	Titre	Quantité résiduelle à l'achat	Cours Achat / Vente		Quantité résiduelle à la vente	Cours de Référence
ABJC	SERVAIR ABIDJAN CI	312	1,145	/ 1,150	1 136	1 150
BICC	BICI CI	2	3,745	/		4 000
BNBC	BERNABE CI	11	1,400	/		1 400
BOAB	BANK OF AFRICA BN	15	3,575	/ 3,595	195	3 595
BOABF	BANK OF AFRICA BF	4	3,675	/ 3,700	320	3 695
BOAC	BANK OF AFRICA CI	60	2,615	/ 2,690	183	2 690
BOAM	BANK OF AFRICA ML	80	1,955	/ 1,995	767	1 995
BOAN	BANK OF AFRICA NG	100	3,255	/ 3,300	1	3 300
BOAS	BANK OF AFRICA SENEGAL	10	1,695	/ 1,720	199	1 720
CABC	SICABLE CI	469	900	/ 950	4 452	950
CBIBF	CORIS BANK INTERNATIONAL	186	7,150	/ 7,300	2 000	7 400
CFAC	CFAO MOTORS CI	32	415	/ 445	3 024	445
CIEC	CIE CI	1 200	1,300	/ 1,345	725	1 345
ECOC	ECOBANK COTE D'IVOIRE	15	2,975	/ 2,985	296	2 900
ETIT	ECOBANK TRANS. INCORP. TG	543 449	15	/ 16	691 682	16
FTSC	FILTISAC CI	30	1,080	/ 1,100	68	1 100
NEIC	NEI-CEDA CI			/ Marché	2 290	245
NSBC	NSIA BANQUE COTE D'IVOIRE	2 000	3,010	/ 3,180	160	3 180
N TLC	NESTLE CI			/ 650	808	650
ONTBF	ONATEL BF	411	3,600	/ 3,650	169	3 650
ORGT	ORAGROUP TOGO	59	3,750	/ 3,995	1 352	3 995
PALC	PALM CI	40	990	/ 1,000	400	995
PRSC	TRACTAFRIC MOTORS CI	1	119,000	/ 137,000	39	128 000
SAFC	SAFCA CI			/ 500	305	460
SCRC	SUCRIVOIRE	7 168	650	/ 670	293	650
SDCC	SOE CI	14	3,075	/ 3,100	45	3 100
SDSC	BOLLORE	3 160	1,500	/ 1,510	37	1 500
SEMC	CROWN SIEM CI			/ 170	2 342	170
SGBC	SOCIETE GENERALE COTE D'IVOIRE	3	8,700	/ 8,820	175	8 700
SHEC	VIVO ENERGY CI	27	820	/ 830	531	820
SIBC	SOCIETE IVOIRIENNE DE BANQUE	32	2,395	/ 2,400	19	2 400
SICC	SICOR CI			/		3 200
SIVC	AIR LIQUIDE CI			/ 305	266	305
SLBC	SOLIBRA CI	12	38,000	/		41 000
SMBC	SMB CI	15	3,750	/ 3,895	86	3 800
SNTS	SONATEL SN	70	15,455	/ 15,990	20	15 500
SOGC	SOGB CI	150	1,775	/ 1,800	2 306	1 800
SPHC	SAPH CI	10	1,575	/ 1,600	3 546	1 600
STAC	SETAO CI	175	180	/		180
STBC	SITAB CI	167	Marché	/		910
SVOC	MOVIS CI			/		2 395
T TLC	TOTAL CI	1 100	1,400	/ 1,415	220	1 415
T TLS	TOTAL SN	40	1,355	/ 1,385	56	1 385
T TRC	TRITURAF CI-Ste en Liquidation			/		490
UNLC	UNILEVER CI			/		2 500
UNXC	UNIWAX CI	349	1,900	/ 1,960	740	1 960

QUANTITES RESIDUELLES

MARCHE DES DROITS

Symbole	Titre	Quantité résiduelle à l'achat	Cours Achat / Vente	Quantité résiduelle à la vente	Cours de Référence
---------	-------	-------------------------------	---------------------	--------------------------------	--------------------

TROISIEME COMPARTIMENT - BRVM PETITES CAPITALISATIONS

Symbole	Titre	Quantité résiduelle à l'achat	Cours Achat / Vente	Quantité résiduelle à la vente	Cours de Référence
---------	-------	-------------------------------	---------------------	--------------------------------	--------------------

QUANTITES RESIDUELLES

MARCHE DES OBLIGATIONS

Symbole	Titre	Quantité résiduelle à l'achat	Cours Achat / Vente	Quantité résiduelle à la vente	Cours de Référence
ORGT.O1	ORAGROUP 6.75% 2013-2019		/		10 000
SIFC.O1	SIFCA 6.90% 2013-2021		/		10 000
SNLC.O1	SENELEC 6,50% 2018-2025		/		10 000
EOM.O1	ETAT DU MALI 6.20% 2016-2023		/		6 666
EOM.O2	Etat du Mali 6.50% 2017-2024		/		10 000
EOM.O3	ETAT DU MALI 6,50 % 2018-2025	100	9,800	/	9 800
EOM.O4	ETAT DU MALI 6,50% 2019-2027		/		10 000
EOS.O4	ETAT SENEGAL 6.70% 2012-2019		/		2 000
EOS.O5	ETAT SENEGAL 6.50% 2013-2023		/		10 000
TPCI.O30	TPCI 5,95% 2018-2025		/ 10,000	200	10 000
TPTG.O1	TPTG 6,90% 2018-2023		/ 10,000	54	10 000
TPCI.O24	TPCI 6.25% 2017-2029		/		9 990
TPCI.O25	TPCI 5,95% 2017-2024 A		/		9 900
TPCI.O26	TPCI 5,95% 2017-2024 B		/		10 000
TPCI.O27	TPCI 6% 2017-2025		/		10 000
TPCI.O28	TPCI 6% 2018 - 2026		/ 10,000	289	10 000
TPCI.O29	TPCI 6% 2018-2026		/ 10,000	76	10 000
TPCI.O18	TPCI 5.85% 2014-2021		/		10 000
TPCI.O19	TPCI 5.99% 2015-2025		/		10 000
TPCI.O20	TPCI 5.85% 2015-2022		/		10 000
TPCI.O21	TPCI 6% 2016-2028		/		10 000
TPCI.O22	TPCI 5.90% 2016 - 2026		/		10 000
TPCI.O23	TPCI 5.90% 2016-2026		/		10 000
TPBF.O7	TPBF 6,50% 2018-2025	240	9,900	/	9 900
TPBF.O8	TPBF 6,50% 2019-2027		/		10 000
TPBJ.O1	TPBJ 6.50% 2017-2027		/ 10,000	17	10 000
TPBJ.O2	TPBJ 6.50% 2018-2025		/		9 950
TPCI.O16	TPCI 6.55% 2014-2022		/		10 000
TPCI.O17	TPCI 3% 2014-2024		/		10 000
EOS.O6	ETAT SENEGAL 6.50% 2014-2021		/		5 000
EOS.O7	ETAT SENEGAL 6.30% 2015-2025		/		10 000
TPBF.O3	TPBF 6,50% 2013-2020		/		10 000
TPBF.O4	TPBF 6.50% 2017-2027		/		9 960
TPBF.O5	TPBF 6,50% 2017-2024		/		10 000
TPBF.O6	TPBF 6.50% 2018-2025		/ 10,000	200	10 000
BIDC.O3	BIDC-EBID 6.50% 2014-2021		/		10 000
BIDC.O4	BIDC-EBID 6.10% 2017-2027		/ 9,925	340	9 925
BOAD.O12	BOAD 5.95% 2014-2021		/		9 925
CRRH.O1	CRRH-UEMOA 6.10% 2012-2022		/		9 980
CRRH.O2	CRRH-UEMOA 6.10% 2012-2024		/		10 000
CRRH.O3	CRRH-UEMOA 6% 2013-2023		/		10 000
SHAF.O3	SHELTER AFRIQUE 6.6% 2014-2021		/		3 000
CRRH.O4	CRRH-UEMOA 6% 2014-2024		/ 10,000	100	9 950
CRRH.O5	CRRH-UEMOA 5.85% 2015-2025		/		10 000
CRRH.O6	CRRH-UEMOA 5.85% 2016-2026		/		10 000
CRRH.O7	CRRH-UEMOA 5.95% 2017-2029		/		8 575
CRRH.O8	CRRH-UEMOA 5.95% 2018-2030		/		9 583
CRRH.O9	CRRH-UEMOA 6.05% 2018-2033		/		9 667

vendredi 13 septembre 2019

SUKUK ET TITRES ASSIMILES

Symbole	Titre	Quantité résiduelle à l'achat	Cours Achat / Vente	Quantité résiduelle à la vente	Cours de Référence
SUKCI.S1	SUKUK CI 5.75% 2015-2020		/		9 990
SUKCI.S2	SUKUK CI 5.75% 2016-2023		/		10 000
SUKSN.S2	SUKUK SN 6% 2016-2026		/		10 000
SUKTG.S1	SUKUK TG 6.5% 2016-2026		/		10 000

CALENDRIER DES ASSEMBLEES GENERALES

ANNEE : 2019

Société	Nature	Date	Heure	Lieu
SICOR	Ordinaire	28/06/2019	09:30:00	Palm Club Hôtel Abidjan situé à Cocody, angle Boulevard Latrille - Route du Lycée technique
TRACTAFRIC CI	Mixte	28/06/2019	10:00:00	Salons du NOVOTEL ABIDJAN, 10, Avenue du Général de Gaulle
VIVO ENERGY CI	Ordinaire	27/06/2019	14:00:00	Heden Golf Hôtel
SETAO CI	Mixte	27/06/2019	10:00:00	Novotel Hôtel - Abidjan Plateau
BERNABE CI	Ordinaire	27/06/2019	11:00:00	Salle de conférence GEWELS de la CGECI au plateau
CIE CI	Ordinaire	26/06/2019	10:00:00	Patinoire du Sofitel Abidjan Hôtel Ivoire
SITAB	Mixte	26/06/2019	10:30:00	Salle JEWELS de la Maison de l'Entreprise (CGECI) au Plateau
BICI CI	Mixte	25/06/2019	11:00:00	Maison de l'Entreprise (CGECI) sise au Plateau
SAFCA CI	Ordinaire	24/06/2019	10:00:00	Siège de la société, 1,Rue des Carrossiers, Zone 3 C (Face SOCOCE Treichville)
FILTISAC CI	Ordinaire	24/06/2019	15:00:00	Immeuble CRRAE-UMOA, Abidjan Plateau
NESTLE CI	Ordinaire	21/06/2019	10:00:00	LATRILLE EVENTS
UNIWAX CI	Ordinaire	21/06/2019	00:00:00	Salle des fêtes du Sofitel Abidjan Hôtel Ivoire sis à Cocody Boulevard Hassan II
TOTAL	Ordinaire	20/06/2019	10:00:00	Salle de conférence de l'hôtel Radisson Blu à Abidjan
CROWN SIEM CI	Ordinaire	20/06/2019	09:00:00	Siège de la CGECI, sis à la Maison de l'Entreprise, au Plateau, à l'Angle du Boulevard de la République et de l'Avenue Lamblin
AIR LIQUIDE CI	Mixte	19/06/2019	10:00:00	Salle de conférence de l'immeuble CRRAE-UMOA, Abidjan Plateau
SMB	Ordinaire	18/06/2019	09:30:00	CGECI (La maison de l'Entreprise)
SOGB	Ordinaire	14/06/2019	11:00:00	Salle de conférence de l'immeuble CRRAE-UMOA, Abidjan Plateau
CFAO MOTORS CI	Mixte	11/06/2019	09:00:00	Siège social sis à Abidjan, 117, Boulevard de Marseille
SGB CI	Mixte	11/06/2019	09:00:00	Espace Events sis à Abidjan, Cocody 2 Plateaux, Boulevard Latrille
TOTAL SENEGAL S.A.	Ordinaire	05/06/2019	09:00:00	Hôtel Terrou-Bi, Corniche Ouest, Boulevard Martin Luther King à Dakar
NEI-CEDA CI	Ordinaire	29/05/2019	10:00:00	Hôtel TIAMA, Abidjan - Plateau
NSBC	Ordinaire	28/05/2019	10:00:00	Espace Latrille Event sis à Abidjan-Cocody, Deux Plateaux, Boulevard Latrille
ORAGROUP	Ordinaire	23/05/2019	10:00:00	Salle des Fêtes du Sofitel Abidjan, Hôtel Ivoire située au bBoulevard Hassan II
SODECI	Ordinaire	22/05/2019	14:00:00	Espace Events sis à Abidjan, Cocody 2 Plateaux, Boulevard Latrille
PALM CI	Ordinaire	09/05/2019	09:30:00	Salle de Conférence de la CRRAE-UEMOA, sise à Abidjan - Plateau
BOLLORE TRANSPORT & LOGISTICS	Ordinaire	09/05/2019	10:00:00	Salle Kodjo Eboucle du palais de la culture sis à treichville, Avenue Christiani à Abidjan
SAPH CI	Ordinaire	08/05/2019	09:30:00	Salle de Conférence de CRRAE-UEMOA (Versus Bank au Plateau)
SUCRIVOIRE	Ordinaire	03/05/2019	09:30:00	Auditorium de la CRRAE-UMOA sis Abidjan-Plateau (Rue Botreau Roussel)
SIB	Ordinaire	26/04/2019	09:00:00	Maison de l'Entreprise (CGECI), Abidjan-Plateau
CORIS BANK INTERNATIONAL	Mixte	25/04/2019	09:00:00	Hôtel SOPATEL Silmandé SA
ECOBANK TG	Ordinaire	25/04/2019	10:30:00	Salle de Conférence du Centre Panafricain Ecobank, 2365, Boulevard du Mono, Lomé, Togo
SOLIBRA	Ordinaire	24/04/2019	09:00:00	Espace CRISTAL 8, rue du Chevalier de Clieu Zone 4 C << Salle PLATINIUM >> ABIDJAN
BANK OF AFRICA BN	Mixte	23/04/2019	10:00:00	AZALAI Hôtel à Cotonou
BANK OF AFRICA ML	Ordinaire	20/04/2019	09:30:00	Hôtel SALAM à Bamako
BANK OF AFRICA SN	Ordinaire	19/04/2019	09:30:00	Immeuble Elan II, Zeme Etage, Route de Ngor, Zone 12, Almadies à Dakar
ONATEL BF	Mixte	18/04/2019	10:00:00	ROYAL BEACH HOTEL, OUAGADOUGOU
SONATEL	Ordinaire	17/04/2019	10:00:00	Centre International de Conférences Abdou DIOUF (CICAD) à Diamniaio, Dakar
ECOBANK CI	Ordinaire	16/04/2019	10:00:00	Espace Latrille Events sis à Abidjan Cocody Deux Plateaux sur le Boulevard Latrille
BANK OF AFRICA CI	Ordinaire	10/04/2019	10:00:00	Salle Jewels du Patronat Ivoirien (CGECI) à Abidjan Plateau

vendredi 13 septembre 2019

BANK OF AFRICA NG	Ordinaire	05/04/2019	10:00:00	Centre de formation de la BOA-NIGER (sise à BOA-Siège)
SICABLE	Ordinaire	05/04/2019	09:00:00	Hôtel AZALAI, Bld VGE à ABIDJAN
BANK OF AFRICA BF	Ordinaire	02/04/2019	10:00:00	Salle WAONGO I de l'hôtel LAICO à Ouaga 2000
SERVAIR ABIDJAN CI	Ordinaire	28/03/2019	10:00:00	Salle JEWELS de la Maison de l'Entreprise C.G.E.C.I sise au plateau

L'actualité de la BRVM sur nos plateformes digitales

Infos BRVM

Pour recevoir les informations boursières par SMS, souscrivez :



Côte d'Ivoire : *430#
Bénin : *430*15#



Côte d'Ivoire : #139#
Burkina Faso : *310#



Côte d'Ivoire : *431#
Niger : *512*9#
Togo : *310#

Site web

www.brvm.org

Application Mobile

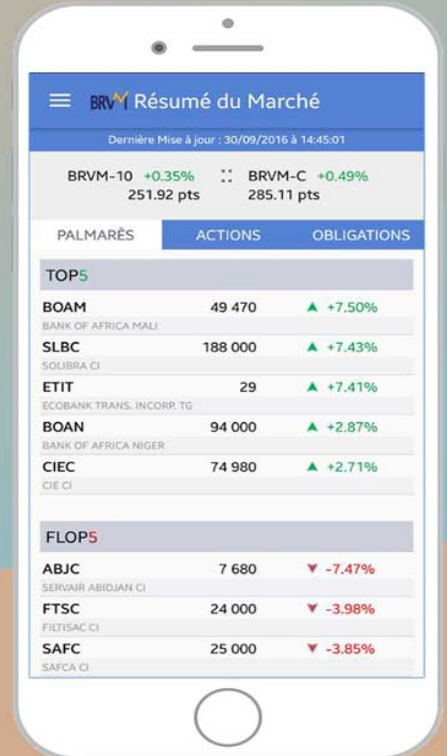

Disponible sur
 Google play

Disponible sur
 App Store



Nous suivre sur :

