

<b>BRVM 10</b>	<b>139,61</b>
Variation Jour	↓ -0,51 %
Variation annuelle	↓ -9,56 %



# BULLETIN OFFICIEL DE LA COTE

N° 179

jeudi 19 septembre 2019

Site : www.brvm.org

<b>BRVM Composite</b>	<b>145,89</b>
Variation Jour	↓ -0,45 %
Variation annuelle	↓ -15,30 %

Evolution des indices

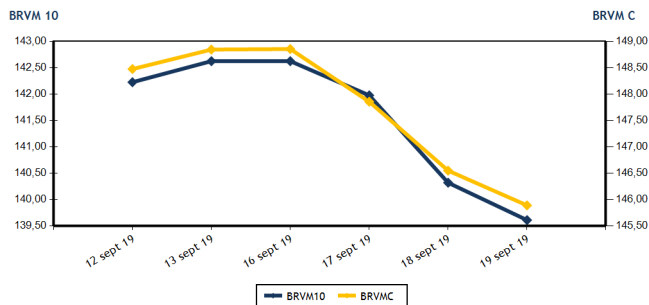

Volumes et valeurs transigés

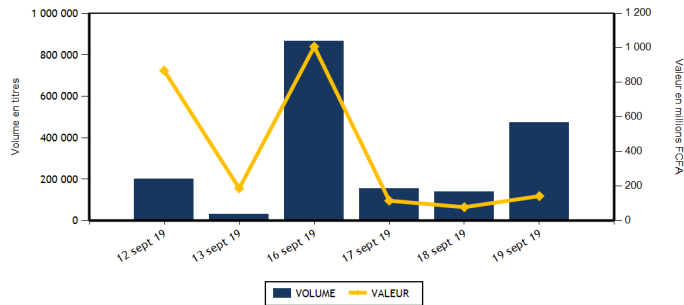

Actions	Niveau	Evol. Jour
Capitalisation boursière (FCFA)(Actions & Droits)	4 342 940 946 675	-0,45 %
Volume échangé (Actions & Droits)	471 678	236,28 %
Valeur transigée (FCFA) (Actions & Droits)	139 856 932	90,59 %
Nombre de titres transigés	35	-2,78 %
Nombre de titres en hausse	5	0,00 %
Nombre de titres en baisse	14	-33,33 %
Nombre de titres inchangés	16	60,00 %

Obligations	Niveau	Evol. Jour
Capitalisation boursière (FCFA)	3 841 444 510 811	0,00 %
Volume échangé	272	-43,22 %
Valeur transigée (FCFA)	2 397 995	-49,86 %
Nombre de titres transigés	6	0,00 %
Nombre de titres en hausse	0	-100,00 %
Nombre de titres en baisse	0	-100,00 %
Nombre de titres inchangés	6	500,00 %

**PLUS FORTES HAUSSES**

Titres	Cours	Evol. Jour	Evol. annuelle
SICABLE CI (CABC)	950	5,56 %	-4,04 %
SODE CI (SDCC)	3 000	4,53 %	-22,78 %
NEI-CEDA CI (NEIC)	255	2,00 %	50,00 %
CIE CI (CIEC)	1 290	0,39 %	-10,73 %
BANK OF AFRICA BF (BOABF)	3 605	0,14 %	-30,67 %

**PLUS FORTES BAISES**

Titres	Cours	Evol. Jour	Evol. annuelle
FILTISAC CI (FTSC)	1 100	-6,78 %	0,00 %
PALM CI (PALC)	930	-6,53 %	0,00 %
SMB CI (SMBC)	3 750	-5,06 %	0,00 %
AIR LIQUIDE CI (SIVC)	310	-4,62 %	0,00 %
NESTLE CI (NTLC)	625	-3,10 %	0,00 %

**INDICES SECTORIELS**

Base = 100 au 14 juin 1999	Nombre de sociétés	Valeur	Evol. Jour	Evol. annuelle	Volume	Valeur	PER moyen
BRVM - INDUSTRIE	12	39,11	-1,46 %	-31,71 %	14 753	24 728 525	13,56
BRVM - SERVICES PUBLICS	4	463,20	-0,46 %	-6,49 %	15 062	80 148 905	9,79
BRVM - FINANCES	15	54,73	-0,35 %	-18,75 %	430 868	22 240 747	9,16
BRVM - TRANSPORT	2	366,76	0,00 %	-24,61 %	2 370	3 540 000	7,84
BRVM - AGRICULTURE	5	68,65	-1,27 %	-46,03 %	1 096	1 417 025	6,90
BRVM - DISTRIBUTION	7	221,26	-0,22 %	-17,38 %	7 529	7 781 730	8,44
BRVM - AUTRES SECTEURS	1	215,93	0,00 %	2,94 %	0	0	6,43
BRVM - PETITES CAPITALISATIONS	-	-	-	-	-	-	-

Indicateurs	1er et 2è Comp.	BRVM PC
PER moyen du marché	9,58	
Taux de rendement moyen du marché	9,57	
Taux de rentabilité moyen du marché	9,37	
Nombre de sociétés cotées	46	
Nombre de lignes obligataires	52	
Volume moyen annuel par séance	3 724,00	
Valeur moyenne annuelle par séance	5 285 376,06	

Indicateurs	1er et 2è Comp.	BRVM PC
Ratio moyen de liquidité	24,24	
Ratio moyen de satisfaction	40,77	
Ratio moyen de tendance	168,21	
Ratio moyen de couverture	59,45	
Taux de rotation moyen du marché	0,05	
Prime de risque du marché	3,93	
Nombre de SGI participantes	26	

**Définitions**

Volume moyen annuel par séance = Valeur annuel échangé / nombre de séances  
 Valeur moyenne annuelle par séance = Valeur annuelle échangée / nombre de séances  
 Ratio moyen de liquidité = Moyenne des ratios de liquidité (Titres échangés / Volume des ordres de vente)  
 Ratio moyen de satisfaction = Moyenne des ratios de satisfaction (Titres échangés / Volume des ordres d'achat)  
 Ratio moyen de tendance = Moyenne des ratios de tendance (Volume des ordres d'achat / Volume des ordres de vente)  
 Ratio moyen de couverture = Moyenne des ratios de couverture (Volume des ordres de vente / Volume des ordres d'achat)

Taux moyen de rotation = moyenne des taux de rotation des actions cotées (volume transigé / capi flottante)  
 PER moyen du marché = moyenne des PER des actions cotées ayant un PER positif  
 Taux de rendement moyen = moyenne des taux de rendement des actions cotées ayant distribué un dividende  
 Taux de rentabilité moyen = moyenne des taux de rentabilité des actions cotées  
 Prime de risque du marché = (1 / le PER moyen du marché) - le taux de référence actuel des emprunts d'Etat



BRVM - BOURSE REGIONALE DES VALEURS MOBILIERES  
 BRVM - Société Anonyme au capital de 3.062.040.000 CFA - RC : CI - ABJ - 1997 - B - 208435 - CC : 9819725 - E  
 Siège Social : Abidjan - CÔTE D'IVOIRE. Adresse : 18, Rue Joseph ANOMA (Rue des Banques) - Abidjan  
 Tél : +225 20 32 66 85 / 86, Fax : +225 20 32 66 84, Mail : brvm@brvm.org, Site Web : www.brvm.org

**MARCHE DES ACTIONS**

Symbole	Titre	Cours Précédent	Cours du jour		Variation jour	Séance de cotation		Cours Référence	Variation de l'année précédente	Dernier dividende payé		Rdt. Net	PER
			Ouv.	Clôt.		Volume	Valeur			Montant net	Date		
<b>SECTEUR - INDUSTRIE</b>		<b>39,11</b>	<b>points</b>		<b>↓ -1,46 %</b>								
CABC	SICABLE CI	900	950	950	5,56 %	1	950	950	-4,04 %	75,00	3-juin-19	7,89 %	7,37
FTSC	FILTISAC CI	1 180	1 180	1 100	-6,78 %	60	69 600	1 100	-48,11 %	110,00	31-juil.-19	10,00 %	9,22
NEIC	NEI-CEDA CI	250	255	255	2,00 %	120	30 600	255	50,00 %	9,00	28-juin-01		4,20
NTLC	NESTLE CI	645	625	625	-3,10 %	219	136 875	625	-38,12 %	31,50	12-août-11		
SEMC	CROWN SIEM CI	170	170	170	0,00 %	117	19 890	170	-43,33 %	16,92	29-sept.-17	9,95 %	
SIVC	AIR LIQUIDE CI	325	345	310	-4,62 %	368	116 855	310	-42,06 %	63,00	29-sept.-17	20,32 %	
SLBC	SOLIBRA CI	38 000	NC	NC	0,00 %			38 000	-32,14 %	1 368,00	6-juin-19	3,60 %	47,93
SMBC	SMB CI	3 950	3 750	3 750	-5,06 %	185	693 750	3 750	-23,08 %	450,00	30-août-19	12,00 %	3,71
STBC	SITAB CI	925	NC	NC	0,00 %			925	-49,59 %	206,20	19-juin-17	22,29 %	
TTRC	TRITURAF CI-Ste en Liquidation	490	SP	SP	0,00 %			490	0,00 %	1 440,00	19-juil.-02		
UNLC	UNILEVER CI	3 500	SP	SP	0,00 %			2 500	-44,79 %	1 233,00	9-juil.-12		
UNXC	UNIWAX CI	1 800	1 800	1 800	0,00 %	13 683	23 660 005	1 800	-11,33 %	181,80	11-juil.-19	10,10 %	8,90
<b>TOTAL</b>						<b>14 753</b>	<b>24 728 525</b>						<b>13,56</b>
<b>SECTEUR - SERVICES PUBLICS</b>		<b>463,20</b>	<b>points</b>		<b>↓ -0,46 %</b>								
CIEC	CIE CI	1 285	1 300	1 290	0,39 %	9 088	11 310 680	1 290	-10,73 %	79,23	9-août-19	6,14 %	14,65
ONTBF	ONATEL BF	3 525	3 560	3 525	0,00 %	1 778	6 276 620	3 525	-15,06 %	409,36	3-juin-19	11,61 %	7,53
SDCC	SODE CI	2 870	3 000	3 000	4,53 %	145	435 000	3 000	-22,78 %	270,00	29-août-18	9,00 %	9,43
SNTS	SONATEL SN	15 395	15 395	15 295	-0,65 %	4 051	62 126 605	15 295	-4,41 %	1 500,00	14-mai-19	9,81 %	7,56
<b>TOTAL</b>						<b>15 062</b>	<b>80 148 905</b>						<b>9,79</b>
<b>SECTEUR - FINANCES</b>		<b>54,73</b>	<b>points</b>		<b>↓ -0,35 %</b>								
BICC	BICI CI	4 250	4 250	4 250	0,00 %	20	85 000	4 250	-46,20 %	182,90	17-juil.-19	4,30 %	7,23
BOAB	BANK OF AFRICA BN	3 550	3 560	3 550	0,00 %	295	1 045 390	3 550	-15,48 %	416,00	22-mai-19	11,72 %	5,66
BOABF	BANK OF AFRICA BF	3 600	3 605	3 605	0,14 %	10	36 050	3 605	-30,67 %	366,00	2-mai-19	10,15 %	4,59
BOAC	BANK OF AFRICA CI	2 615	2 620	2 610	-0,19 %	301	786 220	2 610	-37,86 %	306,00	20-mai-19	11,72 %	4,46
BOAM	BANK OF AFRICA ML	2 000	1 995	1 995	-0,25 %	1	1 995	1 995	-18,57 %	271,00	15-mai-19	13,58 %	4,86
BOAN	BANK OF AFRICA NG	3 500	3 500	3 500	0,00 %	314	1 099 000	3 500	-10,26 %	385,95	27-mai-19	11,03 %	5,94
BOAS	BANK OF AFRICA SENEGAL	1 695	1 700	1 690	-0,29 %	1 606	2 685 450	1 690	-16,34 %	160,00	3-juin-19	9,47 %	3,56
CBIBF	CORIS BANK INTERNATIONAL	7 400	7 400	7 400	0,00 %	220	1 628 000	7 400	-14,89 %	402,00	5-juil.-19	5,43 %	9,65
ECOC	ECOBANK COTE D'IVOIRE	2 840	2 840	2 785	-1,94 %	141	395 015	2 785	-34,32 %	241,00	15-mai-19	8,65 %	7,40
ETIT	ECOBANK TRANS. INCORP. TG	15	16	15	0,00 %	426 221	6 406 547	15	-16,67 %	1,21	28-avr.-17	8,05 %	1,49
NSBC	NSIA BANQUE COTE D'IVOIRE	3 180	3 180	3 180	0,00 %	10	31 800	3 180	-47,00 %	194,20	9-juil.-19	6,11 %	6,04
ORGT	ORAGROUP TOGO	3 995	3 990	3 990	-0,13 %	7	27 930	3 990	-5,00 %	56,73	1-juil.-19	1,42 %	9,30
SAFC	SAFCA CI	460	NC	NC	0,00 %			460	113,95 %	23,04	29-juil.-11		55,75
SGBC	SOCIETE GENERALE COTE D'IVOIRE	8 655	8 690	8 655	0,00 %	625	5 409 550	8 655	16,96 %	206,00	31-juil.-19	2,38 %	6,44
SIBC	SOCIETE IVOIRIENNE DE BANQUE	2 400	2 430	2 345	-2,29 %	1 097	2 602 800	2 345	-13,15 %	252,00	5-juil.-19	10,75 %	5,05
<b>TOTAL</b>						<b>430 868</b>	<b>22 240 747</b>						<b>9,16</b>
<b>SECTEUR - TRANSPORT</b>		<b>366,76</b>	<b>points</b>		<b>→ 0,00 %</b>								
SDSC	BOLLORE	1 500	1 500	1 500	0,00 %	2 370	3 540 000	1 500	-25,00 %	184,00	6-juin-19	12,27 %	7,84
SVOC	MOVIS CI	2 395	SP	SP	0,00 %			2 395	-4,20 %	270,00	5-juil.-99		

TOTAL	2 370	3 540 000	7,84
-------	-------	-----------	------

**MARCHE DES ACTIONS**

Symbole	Titre	Cours Précédent	Cours du jour		Variation jour	Séance de cotation		Cours Référence	Variation de l'année précédente	Dernier dividende payé		Rdt. Net	PER
			Ouv.	Clôt.		Volume	Valeur			Montant net	Date		
<b>SECTEUR - AGRICULTURE</b>		<b>68,65</b>	<b>points</b>		<b>↓</b>	<b>-1,27 %</b>							
PALC	PALM CI	995	925	930	-6,53 %	373	345 105	930	-51,05 %	253,47	24-sept.-18	27,25 %	
SCRC	SUCRIVOIRE	650	655	650	0,00 %	120	78 050	650	-31,58 %	72,00	28-sept.-18	11,08 %	
SICC	SICOR CI	3 200	NC	NC	0,00 %			3 200	-11,11 %	1 919,00	25-sept.-00		1,94
SOGC	SOGB CI	1 650	1 645	1 635	-0,91 %	603	993 870	1 635	-28,45 %	126,00	15-juil.-19	7,71 %	11,86
SPHC	SAPH CI	1 575	NC	NC	0,00 %			1 575	-57,32 %	78,00	27-sept.-18	4,95 %	
<b>TOTAL</b>						<b>1 096</b>	<b>1 417 025</b>						<b>6,90</b>
<b>SECTEUR - DISTRIBUTION</b>		<b>221,26</b>	<b>points</b>		<b>↓</b>	<b>-0,22 %</b>							
ABJC	SERVAIR ABIDJAN CI	1 150	NC	NC	0,00 %			1 150	-4,17 %	123,72	27-mai-19	10,76 %	8,31
BNBC	BERNABE CI	1 500	NC	NC	0,00 %			1 500	-37,50 %	45,00	19-juil.-19	3,00 %	6,02
CFAC	CFAO MOTORS CI	415	415	415	0,00 %	2 000	830 000	415	-35,16 %	31,50	23-juil.-19	7,59 %	11,60
PRSC	TRACTAFRIC MOTORS CI	120 000	120 000	120 000	0,00 %	8	960 000	120 000	-3,22 %	9 623,00	18-sept.-19	8,02 %	9,54
SHEC	VIVO ENERGY CI	810	820	800	-1,23 %	2 626	2 128 085	800	-15,34 %	64,29	2-août-19	8,04 %	9,35
TTLC	TOTAL CI	1 320	1 320	1 320	0,00 %	1 348	1 769 840	1 320	-2,58 %	103,45	28-sept.-18	7,84 %	7,21
TTLS	TOTAL SN	1 365	1 350	1 365	0,00 %	1 547	2 093 805	1 365	-5,86 %	105,30	29-juil.-19	7,71 %	7,01
<b>TOTAL</b>						<b>7 529</b>	<b>7 781 730</b>						<b>8,44</b>
<b>AUTRES SECTEURS</b>		<b>215,93</b>	<b>points</b>		<b>→</b>	<b>0,00 %</b>							
STAC	SETAO CI	175	NC	NC	0,00 %			175	2,94 %				6,43
<b>TOTAL</b>						<b>0</b>	<b>0</b>						<b>6,43</b>
<b>TOTAL - Marché des actions</b>						<b>471 678</b>	<b>139 856 932</b>						

**MARCHE DES DROITS**

Symbole	Titre	Cours Précédent	Cours du jour		Variation jour	Séance de cotation		Cours Référence	Variation depuis l'origine	Parité	Periode de négociation	
			Ouv.	Clôt.		Volume	Valeur				Début	fin
<b>TOTAL</b>												
<b>TOTAL - Marché des droits</b>												

**TROISIEME COMPARTIMENT - BRVM PETITES CAPITALISATIONS**

Symbole	Titre	Cours Précédent	Cours du jour		Variation jour	Séance de cotation		Cours Référence	Variation depuis l'origine
			Ouv.	Clôt.		Volume	Valeur		
<b>TOTAL</b>									
<b>TOTAL - 3ème Compartiment - BRVM PC</b>									

**Légende:**  
 (-) Variation depuis son introduction le 16 avril 2019  
 Cours du jour: Ouv.: Ouverture Clôt.: Clôture Moy.: Moyen  
 Mentions : NC: Non Coté Ex-c: Ex-coupon Ex-d: Ex-droit SP: Suspendu Val-T: Valeur Théorique  
 PER = Cours / BNPA selon les données disponibles Rdt. Net: Rendement net (DNPA / Cours)  
 Comp.: 1 - Premier Compartiment 2 - Second Compartiment 3 - Compartiment de croissance  
 Ratio de liquidité = Titres échangés / Volume des ordres de vente  
 : Progression de l'indice sectoriel : Stabilité de l'indice sectoriel : Recul de l'indice sectorie

**MARCHE DES OBLIGATIONS**

Symbole	Titre	Valeur nominale	Cours Précédent	Cours du jour	Cours Référence	Séance de cotation		Coupon couru	Coupon d'intérêt		Type Amort	
						Volume	Valeur	Période	Montant net	Eché.		
<b>OBLIGATIONS D'ETAT</b>												
EOM.01	ETAT DU MALI 6.20% 2016-2023	6 666	6 666	NC	6 666			134,38	A	413,29	23-mai-20	ACD
EOM.02	Etat du Mali 6.50% 2017-2024	10 000	10 000	NC	10 000			269,95	A	650,00	20-avr.-20	AC
EOM.03	ETAT DU MALI 6,50 % 2018-2025	10 000	9 800	NC	9 800			618,12	A	650,00	7-oct.-19	AC
EOM.04	ETAT DU MALI 6,50% 2019-2027	10 000	10 000	NC	10 000			122,54	A	650,00	12-juil.-20	AC
EOS.04	ETAT SENEGAL 6.70% 2012-2019	2 000	2 000	NC	2 000			102,43	A	134,00	14-déc.-19	ACD
EOS.05	ETAT SENEGAL 6.50% 2013-2023	10 000	10 000	NC	10 000			91,85	S	325,00	29-janv.-20	ACD
EOS.06	ETAT SENEGAL 6.50% 2014-2021	5 000	5 000	NC	5 000			81,25	S	130,00	27-nov.-19	ACD
EOS.07	ETAT SENEGAL 6.30% 2015-2025	10 000	10 000	NC	10 000			201,95	S	317,59	25-nov.-19	ACD
TPBF.03	TPBF 6,50% 2013-2020	10 000	10 000	10 000	10 000	21	210 000	199,59	S	325,00	29-nov.-19	ACD
TPBF.04	TPBF 6.50% 2017-2027	10 000	9 960	NC	9 960			88,80	S	326,78	31-janv.-20	ACD
TPBF.05	TPBF 6,50% 2017-2024	10 000	10 000	NC	10 000			299,32	S	325,00	29-déc.-19	ACD
TPBF.06	TPBF 6.50% 2018-2025	10 000	9 999	9 999	9 999	5	49 995	188,77	S	325,89	5-déc.-19	ACD
TPBF.07	TPBF 6,50% 2018-2025	10 000	10 000	NC	10 000			224,32	S	325,00	15-nov.-19	AC
TPBF.08	TPBF 6,50% 2019-2027	10 000	10 000	NC	10 000			242,19	S	327,67	6-nov.-19	ACD
TPBJ.01	TPBJ 6.50% 2017-2027	10 000	10 000	10 000	10 000	13	130 000	293,03	A	650,00	7-avr.-20	ACD
TPBJ.02	TPBJ 6.50% 2018-2025	10 000	10 000	NC	10 000			199,59	S	325,00	29-nov.-19	AC
TPCI.016	TPCI 6.55% 2014-2022	10 000	10 000	NC	10 000			218,33	A	655,00	20-mai-20	ACD
TPCI.017	TPCI 3% 2014-2024	10 000	10 000	NC	10 000			75,41	S	150,00	19-déc.-19	ACD
TPCI.018	TPCI 5.85% 2014-2021	10 000	10 000	NC	10 000			147,05	S	292,50	19-déc.-19	ACD
TPCI.019	TPCI 5.99% 2015-2025	10 000	10 000	NC	10 000			209,49	A	599,00	14-mai-20	ACD
TPCI.020	TPCI 5.85% 2015-2022	10 000	9 900	NC	9 900			266,93	S	292,50	5-oct.-19	ACD
TPCI.021	TPCI 6% 2016-2028	10 000	10 000	NC	10 000			268,85	A	600,00	8-avr.-20	ACD
TPCI.022	TPCI 5.90% 2016 - 2026	10 000	10 000	NC	10 000			154,75	A	590,00	15-juin-20	ACD
TPCI.023	TPCI 5.90% 2016-2026	10 000	10 000	NC	10 000			494,63	A	590,00	17-nov.-19	ACD
TPCI.024	TPCI 6.25% 2017-2029	10 000	10 000	NC	10 000			293,72	S	312,50	30-sept.-19	ACD
TPCI.025	TPCI 5,95% 2017-2024 A	10 000	9 900	NC	9 900			240,60	S	297,50	24-oct.-19	ACD
TPCI.026	TPCI 5,95% 2017-2024 B	10 000	10 000	NC	10 000			213,42	S	297,50	10-nov.-19	ACD
TPCI.027	TPCI 6% 2017-2025	10 000	10 000	NC	10 000			134,43	S	300,00	29-déc.-19	ACD
TPCI.028	TPCI 6% 2018 - 2026	10 000	10 000	NC	10 000			78,69	A	600,00	2-août-20	ACD
TPCI.029	TPCI 6% 2018-2026	10 000	10 000	NC	10 000			550,68	A	600,00	19-oct.-19	ACD
TPCI.030	TPCI 5,95% 2018-2025	10 000	10 000	NC	10 000			159,76	S	298,32	13-déc.-19	ACD
TPTG.01	TPTG 6,90% 2018-2023	10 000	10 000	10 000	10 000	169	1 690 000	103,13	S	345,00	26-janv.-20	AC
<b>TOTAL</b>						<b>208</b>	<b>2 079 995</b>					
<b>OBLIGATIONS REGIONALES</b>												
BIDC.03	BIDC-EBID 6.50% 2014-2021	10 000	10 000	10 000	10 000	18	180 000	309,10	S	325,00	28-sept.-19	ACD
BIDC.04	BIDC-EBID 6.10% 2017-2027	10 000	9 925	NC	9 925			158,33	A	610,00	16-juin-20	ACD
BOAD.012	BOAD 5.95% 2014-2021	10 000	9 925	NC	9 925			435,25	A	595,00	26-déc.-19	ACD
CRRH.01	CRRH-UEMOA 6.10% 2012-2022	10 000	9 980	NC	9 980			61,33	S	305,00	13-févr.-20	AC
CRRH.02	CRRH-UEMOA 6.10% 2012-2024	10 000	10 000	NC	10 000			106,09	S	305,00	17-janv.-20	AC
CRRH.03	CRRH-UEMOA 6% 2013-2023	10 000	10 000	NC	10 000			239,34	S	300,00	26-oct.-19	AC
CRRH.04	CRRH-UEMOA 6% 2014-2024	10 000	9 950	NC	9 950			132,79	S	300,00	30-déc.-19	AC
CRRH.05	CRRH-UEMOA 5.85% 2015-2025	10 000	10 000	NC	10 000			123,07	S	294,10	4-janv.-20	AC
CRRH.06	CRRH-UEMOA 5.85% 2016-2026	10 000	10 000	NC	10 000			123,99	S	292,50	3-janv.-20	ACD
CRRH.07	CRRH-UEMOA 5.95% 2017-2029	8 750	8 575	NC	8 575			176,84	S	260,31	17-nov.-19	AC
CRRH.08	CRRH-UEMOA 5.95% 2018-2030	9 583	9 583	NC	9 583,33			140,22	S	285,10	21-déc.-19	AC
CRRH.09	CRRH-UEMOA 6.05% 2018-2033	9 667	9 667	NC	9 667			143,81	S	292,42	21-déc.-19	AC
SHAF.03	SHELTER AFRIQUE 6.6% 2014-2021	3 000	3 000	3 000	3 000	46	138 000	11,90	S	99,54	28-févr.-20	ACD
<b>TOTAL</b>						<b>64</b>	<b>318 000</b>					
<b>OBLIGATIONS PRIVEES</b>												
ORGT.01	ORAGROUP 6.75% 2013-2019	10 000	10 000	NC	10 000			197,34	S	337,50	4-déc.-19	ACD
SIFC.01	SIFCA 6.90% 2013-2021	10 000	10 000	NC	10 000			77,60	A	676,20	8-août-20	ACD
SNLC.01	SENELEC 6,50% 2018-2025	10 000	10 000	NC	10 000			310,87	S	325,00	27-sept.-19	AC
<b>TOTAL</b>						<b>0</b>	<b>0</b>					

jeudi 19 septembre 2019

**SUKUK ET TITRES ASSIMILES**

SUKCI.S1	SUKUK CI 5.75% 2015-2020	10 000	9 990	NC	9 990	132,57	S	292,29	28-déc.-19	AC
SUKCI.S2	SUKUK CI 5.75% 2016-2023	10 000	10 000	NC	10 000	19,17	S	290,69	7-mars-20	ACD
SUKSN.S2	SUKUK SN 6% 2016-2026	10 000	10 000	NC	10 000	91,67	S	306,67	26-janv.-20	ACD
SUKTG.S1	SUKUK TG 6.5% 2016-2026	10 000	10 000	NC	10 000	67,79	S	377,99	17-févr.-20	ACD

<b>TOTAL</b>					0	0				
--------------	--	--	--	--	---	---	--	--	--	--

<b>TOTAL - Marché des obligations</b>					272	2 397 995				
---------------------------------------	--	--	--	--	-----	-----------	--	--	--	--

**Légende :**  
 (\*) (\*) Ex-Coupon couru (#)Cours de référence amorti / Coupon couru Ex-c (\*\*)Ex-marge de profits  
 Cours du jour: Ouv.: Ouverture Clôt.: Clôture Moy.: Moyen  
 Type Amort: Type d'Amortissement IF: In Fine AC: Amortissement Constant AD: Amortissement Dégressif ACD: Amortissement Constant Différé  
 Période: Périodicité de paiement des coupons A: Annuelle S: Semestrielle T: Trimestrielle  
 Eché.: Échéance de paiement des intérêts  
 Mentions: NC: Non Coté Ex-c: Ex-coupon ou Ex-droit SP: Suspendu

## INFORMATIONS

### OPERATIONS EN COURS

Emetteur	Opération
ETAT DU NIGER	Emprunt obligataire - "TRESOR PUBLIC DU NIGER 6,50 % 2019 - 2026" - Première cotation le 08/10/2019
TPCI	Emprunt obligataire "TPCI 5,75% 2019-2026" et "TPCI 2,23% 2019-2026 - Première cotation le 26 septembre 2019

### AVIS

Entité	N°	Nature	Objet
--------	----	--------	-------

### COMMUNIQUES

Emetteur	N°	Nature	Objet
SITAB	20190919	Etats financiers	Etats financiers certifiés et approuvés exercice 2018 - SITAB CI
SITAB	20190919-2	Projet de Résolutions	Résolutions adoptées AGO - SITAB CI
SITAB	20190919-1	Rapport	Rapport des Commissaires aux Comptes sur les états financiers exercice 2018 - SITAB CI

**QUANTITES RESIDUELLES**
**MARCHE DES ACTIONS**

Symbole	Titre	Quantité résiduelle à l'achat	Cours Achat / Vente		Quantité résiduelle à la vente	Cours de Référence
ABJC	SERVAIR ABIDJAN CI	164	1,145	/ 1,150	426	1 150
BICC	BICI CI			/ 4,565	11	4 250
BNBC	BERNABE CI			/ 1,390	1 000	1 500
BOAB	BANK OF AFRICA BN	116	3,550	/ 3,570	42	3 550
BOABF	BANK OF AFRICA BF	8	3,605	/ 3,700	75	3 605
BOAC	BANK OF AFRICA CI	2 389	2,610	/ 2,615	75	2 610
BOAM	BANK OF AFRICA ML	25	1,955	/ 1,995	149	1 995
BOAN	BANK OF AFRICA NG	25	3,505	/ 3,550	10	3 500
BOAS	BANK OF AFRICA SENEGAL	1 012	1,670	/ 1,690	51	1 690
CABC	SICABLE CI	14	900	/ 950	4 438	950
CBIBF	CORIS BANK INTERNATIONAL	105	7,160	/ 7,400	1 366	7 400
CFAC	CFAO MOTORS CI	102	415	/ 445	1 008	415
CIEC	CIE CI	16	1,270	/ 1,290	188	1 290
ECOC	ECOBANK COTE D'IVOIRE	6	2,780	/ 2,785	73	2 785
ETIT	ECOBANK TRANS. INCORP. TG	532 377	15	/ 16	1 082 106	15
FTSC	FILTISAC CI			/ 1,175	566	1 100
NEIC	NEI-CEDA CI	81	250	/ 255	2 230	255
NSBC	NSIA BANQUE COTE D'IVOIRE	1 429	3,010	/ 3,150	12	3 180
NTLC	NESTLE CI	20	600	/ 625	76	625
ONTBF	ONATEL BF	204	3,515	/ 3,525	1 606	3 525
ORGT	ORAGROUP TOGO	1 226	3,800	/ 3,990	2 243	3 990
PALC	PALM CI	32	930	/ 975	500	930
PRSC	TRACTAFRIC MOTORS CI	19	120,000	/ 128,000	90	120 000
SAFC	SAFCA CI	10	445	/ 460	12	460
SCRC	SUCRIVOIRE	5 183	650	/ 665	72	650
SDCC	SODE CI	5	3,000	/ 3,085	35	3 000
SDSC	BOLLORE	197	1,500	/ 1,510	6	1 500
SEMC	CROWN SIEM CI			/ 170	195	170
SGBC	SOCIETE GENERALE COTE D'IVOIRE	750	8,655	/ 8,690	25	8 655
SHEC	VIVO ENERGY CI	40	790	/ 815	1 046	800
SIBC	SOCIETE IVOIRIENNE DE BANQUE	7	2,340	/ 2,345	3	2 345
SICC	SICOR CI			/ Marché	10	3 200
SIVC	AIR LIQUIDE CI	18 771	305	/ 310	582	310
SLBC	SOLIBRA CI	2	37,650	/ 38,000	33	38 000
SMBC	SMB CI	25	3,700	/ 3,750	115	3 750
SNTS	SONATEL SN	13	15,100	/ 15,295	344	15 295
SOGC	SOGB CI	110	1,600	/ 1,635	45	1 635
SPHC	SAPH CI	10	1,550	/ 1,560	450	1 575
STAC	SETAO CI	800	180	/ 185	10	175
STBC	SITAB CI			/ 920	1 000	925
SVOC	MOVIS CI			/		2 395
TTLC	TOTAL CI	140	1,255	/ 1,320	433	1 320
TTLS	TOTAL SN	86	1,350	/ 1,365	443	1 365
TTRC	TRITURAF CI-Ste en Liquidation			/		490
UNLC	UNILEVER CI			/		2 500
UNXC	UNIWAX CI	13	1,760	/ 1,800	28	1 800



**QUANTITES RESIDUELLES**

**MARCHE DES DROITS**

Symbole	Titre	Quantité résiduelle à l'achat	Cours Achat / Vente	Quantité résiduelle à la vente	Cours de Référence
---------	-------	-------------------------------	---------------------	--------------------------------	--------------------

**TROISIEME COMPARTIMENT - BRVM PETITES CAPITALISATIONS**

Symbole	Titre	Quantité résiduelle à l'achat	Cours Achat / Vente	Quantité résiduelle à la vente	Cours de Référence
---------	-------	-------------------------------	---------------------	--------------------------------	--------------------

**QUANTITES RESIDUELLES**

**MARCHE DES OBLIGATIONS**

Symbole	Titre	Quantité résiduelle à l'achat	Cours Achat / Vente	Quantité résiduelle à la vente	Cours de Référence
ORGT.O1	ORAGROUP 6.75% 2013-2019		/ 10,000	4	10 000
SIFC.O1	SIFCA 6.90% 2013-2021		/		10 000
SNLC.O1	SENELEC 6,50% 2018-2025		/ 10,000	85	10 000
EOM.O1	ETAT DU MALI 6.20% 2016-2023		/ 6,666	49	6 666
EOM.O2	Etat du Mali 6.50% 2017-2024		/ 10,000	100	10 000
EOM.O3	ETAT DU MALI 6,50 % 2018-2025		/		9 800
EOM.O4	ETAT DU MALI 6,50% 2019-2027		/		10 000
EOS.O4	ETAT SENEGAL 6.70% 2012-2019		/ 2,000	18	2 000
EOS.O5	ETAT SENEGAL 6.50% 2013-2023		/		10 000
TPCI.O30	TPCI 5,95% 2018-2025		/ 10,000	200	10 000
TPTG.O1	TPTG 6,90% 2018-2023		/ 10,000	17	10 000
TPCI.O24	TPCI 6.25% 2017-2029		/		10 000
TPCI.O25	TPCI 5,95% 2017-2024 A		/		9 900
TPCI.O26	TPCI 5,95% 2017-2024 B		/		10 000
TPCI.O27	TPCI 6% 2017-2025		/		10 000
TPCI.O28	TPCI 6% 2018 - 2026		/ 10,000	289	10 000
TPCI.O29	TPCI 6% 2018-2026		/ 10,000	76	10 000
TPCI.O18	TPCI 5.85% 2014-2021		/		10 000
TPCI.O19	TPCI 5.99% 2015-2025		/		10 000
TPCI.O20	TPCI 5.85% 2015-2022	5	10,000 /		9 900
TPCI.O21	TPCI 6% 2016-2028		/ 10,000	102	10 000
TPCI.O22	TPCI 5.90% 2016 - 2026		/ 10,000	13	10 000
TPCI.O23	TPCI 5.90% 2016-2026		/		10 000
TPBF.O7	TPBF 6,50% 2018-2025		/ 10,000	60	10 000
TPBF.O8	TPBF 6,50% 2019-2027		/		10 000
TPBJ.O1	TPBJ 6.50% 2017-2027		/ 10,000	70	10 000
TPBJ.O2	TPBJ 6.50% 2018-2025		/		10 000
TPCI.O16	TPCI 6.55% 2014-2022		/ 10,000	101	10 000
TPCI.O17	TPCI 3% 2014-2024		/		10 000
EOS.O6	ETAT SENEGAL 6.50% 2014-2021		/		5 000
EOS.O7	ETAT SENEGAL 6.30% 2015-2025		/		10 000
TPBF.O3	TPBF 6,50% 2013-2020		/		10 000
TPBF.O4	TPBF 6.50% 2017-2027		/ 10,000	50	9 960
TPBF.O5	TPBF 6,50% 2017-2024		/ 10,000	19	10 000
TPBF.O6	TPBF 6.50% 2018-2025		/ 10,000	200	9 999
BIDC.O3	BIDC-EBID 6.50% 2014-2021		/		10 000
BIDC.O4	BIDC-EBID 6.10% 2017-2027		/ 10,000	15	9 925
BOAD.O12	BOAD 5.95% 2014-2021		/		9 925
CRRH.O1	CRRH-UEMOA 6.10% 2012-2022		/		9 980
CRRH.O2	CRRH-UEMOA 6.10% 2012-2024		/		10 000
CRRH.O3	CRRH-UEMOA 6% 2013-2023		/		10 000
SHAF.O3	SHELTER AFRIQUE 6.6% 2014-2021		/		3 000
CRRH.O4	CRRH-UEMOA 6% 2014-2024		/		9 950
CRRH.O5	CRRH-UEMOA 5.85% 2015-2025		/		10 000
CRRH.O6	CRRH-UEMOA 5.85% 2016-2026		/		10 000
CRRH.O7	CRRH-UEMOA 5.95% 2017-2029		/ 8,750	11	8 575
CRRH.O8	CRRH-UEMOA 5.95% 2018-2030		/		9 583
CRRH.O9	CRRH-UEMOA 6.05% 2018-2033		/		9 667

jeudi 19 septembre 2019

**SUKUK ET TITRES ASSIMILES**

Symbole	Titre	Quantité résiduelle à l'achat	Cours Achat / Vente	Quantité résiduelle à la vente	Cours de Référence
SUKCI.S1	SUKUK CI 5.75% 2015-2020		/		9 990
SUKCI.S2	SUKUK CI 5.75% 2016-2023		/		10 000
SUKSN.S2	SUKUK SN 6% 2016-2026		/		10 000
SUKTG.S1	SUKUK TG 6.5% 2016-2026		/		10 000

**CALENDRIER DES ASSEMBLEES GENERALES**

**ANNEE : 2019**

Société	Nature	Date	Heure	Lieu
SICOR	Ordinaire	28/06/2019	09:30:00	Palm Club Hôtel Abidjan situé à Cocody, angle Boulevard Latrille - Route du Lycée technique
TRACTAFRIC CI	Mixte	28/06/2019	10:00:00	Salons du NOVOTEL ABIDJAN, 10, Avenue du Général de Gaulle
VIVO ENERGY CI	Ordinaire	27/06/2019	14:00:00	Heden Golf Hôtel
SETAO CI	Mixte	27/06/2019	10:00:00	Novotel Hôtel - Abidjan Plateau
BERNABE CI	Ordinaire	27/06/2019	11:00:00	Salle de conférence GEWELS de la CGECI au plateau
CIE CI	Ordinaire	26/06/2019	10:00:00	Patinoire du Sofitel Abidjan Hôtel Ivoire
SITAB	Mixte	26/06/2019	10:30:00	Salle JEWELS de la Maison de l'Entreprise (CGECI) au Plateau
BICI CI	Mixte	25/06/2019	11:00:00	Maison de l'Entreprise (CGECI) sise au Plateau
SAFCA CI	Ordinaire	24/06/2019	10:00:00	Siège de la société, 1,Rue des Carrossiers, Zone 3 C (Face SOCOCE Treichville)
FILTISAC CI	Ordinaire	24/06/2019	15:00:00	Immeuble CRRAE-UMOA, Abidjan Plateau
NESTLE CI	Ordinaire	21/06/2019	10:00:00	LATRILLE EVENTS
UNIWAX CI	Ordinaire	21/06/2019	00:00:00	Salle des fêtes du Sofitel Abidjan Hôtel Ivoire sis à Cocody Boulevard Hassan II
TOTAL	Ordinaire	20/06/2019	10:00:00	Salle de conférence de l'hôtel Radisson Blu à Abidjan
CROWN SIEM CI	Ordinaire	20/06/2019	09:00:00	Siège de la CGECI, sis à la Maison de l'Entreprise, au Plateau, à l'Angle du Boulevard de la République et de l'Avenue Lamblin
AIR LIQUIDE CI	Mixte	19/06/2019	10:00:00	Salle de conférence de l'immeuble CRRAE-UMOA, Abidjan Plateau
SMB	Ordinaire	18/06/2019	09:30:00	CGECI (La maison de l'Entreprise)
SOGB	Ordinaire	14/06/2019	11:00:00	Salle de conférence de l'immeuble CRRAE-UMOA, Abidjan Plateau
CFAO MOTORS CI	Mixte	11/06/2019	09:00:00	Siège social sis à Abidjan, 117, Boulevard de Marseille
SGB CI	Mixte	11/06/2019	09:00:00	Espace Events sis à Abidjan, Cocody 2 Plateaux, Boulevard Latrille
TOTAL SENEGAL S.A.	Ordinaire	05/06/2019	09:00:00	Hôtel Terrou-Bi, Corniche Ouest, Boulevard Martin Luther King à Dakar
NEI-CEDA CI	Ordinaire	29/05/2019	10:00:00	Hôtel TIAMA, Abidjan - Plateau
NSBC	Ordinaire	28/05/2019	10:00:00	Espace Latrille Event sis à Abidjan-Cocody, Deux Plateaux, Boulevard Latrille
ORAGROUP	Ordinaire	23/05/2019	10:00:00	Salle des Fêtes du Sofitel Abidjan, Hôtel Ivoire située au bBoulevard Hassan II
SODECI	Ordinaire	22/05/2019	14:00:00	Espace Events sis à Abidjan, Cocody 2 Plateaux, Boulevard Latrille
PALM CI	Ordinaire	09/05/2019	09:30:00	Salle de Conférence de la CRRAE-UEMOA, sise à Abidjan - Plateau
BOLLORE TRANSPORT & LOGISTICS	Ordinaire	09/05/2019	10:00:00	Salle Kodjo Eboucle du palais de la culture sis à treichville, Avenue Christiani à Abidjan
SAPH CI	Ordinaire	08/05/2019	09:30:00	Salle de Conférence de CRRAE-UEMOA (Versus Bank au Plateau)
SUCRIVOIRE	Ordinaire	03/05/2019	09:30:00	Auditorium de la CRRAE-UMOA sis Abidjan-Plateau (Rue Botreau Roussel)
SIB	Ordinaire	26/04/2019	09:00:00	Maison de l'Entreprise (CGECI), Abidjan-Plateau
CORIS BANK INTERNATIONAL	Mixte	25/04/2019	09:00:00	Hôtel SOPATEL Silmandé SA
ECOBANK TG	Ordinaire	25/04/2019	10:30:00	Salle de Conférence du Centre Panafricain Ecobank, 2365, Boulevard du Mono, Lomé, Togo
SOLIBRA	Ordinaire	24/04/2019	09:00:00	Espace CRISTAL 8, rue du Chevalier de Clieu Zone 4 C << Salle PLATINIUM >> ABIDJAN
BANK OF AFRICA BN	Mixte	23/04/2019	10:00:00	AZALAI Hôtel à Cotonou
BANK OF AFRICA ML	Ordinaire	20/04/2019	09:30:00	Hôtel SALAM à Bamako
BANK OF AFRICA SN	Ordinaire	19/04/2019	09:30:00	Immeuble Elan II, 2eme Etage, Route de Ngor, Zone 12, Almadies à Dakar
ONATEL BF	Mixte	18/04/2019	10:00:00	ROYAL BEACH HOTEL, OUAGADOUGOU
SONATEL	Ordinaire	17/04/2019	10:00:00	Centre International de Conférences Abdou DIOUF (CICAD) à Diamniaio, Dakar
ECOBANK CI	Ordinaire	16/04/2019	10:00:00	Espace Latrille Events sis à Abidjan Cocody Deux Plateaux sur le Boulevard Latrille
BANK OF AFRICA CI	Ordinaire	10/04/2019	10:00:00	Salle Jewels du Patronat Ivoirien (CGECI) à Abidjan Plateau

jeudi 19 septembre 2019

BANK OF AFRICA NG	Ordinaire	05/04/2019	10:00:00	Centre de formation de la BOA-NIGER (sise à BOA-Siège)
SICABLE	Ordinaire	05/04/2019	09:00:00	Hôtel AZALAI, Bld VGE à ABIDJAN
BANK OF AFRICA BF	Ordinaire	02/04/2019	10:00:00	Salle WAONGO I de l'hôtel LAICO à Ouaga 2000
SERVAIR ABIDJAN CI	Ordinaire	28/03/2019	10:00:00	Salle JEWELS de la Maison de l'Entreprise C.G.E.C.I sise au plateau

# L'actualité de la BRVM sur nos plateformes digitales

## Infos BRVM

Pour recevoir les informations boursières par SMS, souscrivez :



Côte d'Ivoire : \*430#  
Bénin : \*430\*15#



Côte d'Ivoire : #139#  
Burkina Faso : \*310#



Côte d'Ivoire : \*431#  
Niger : \*512\*9#  
Togo : \*310#

## Site web

[www.brvm.org](http://www.brvm.org)

## Application Mobile

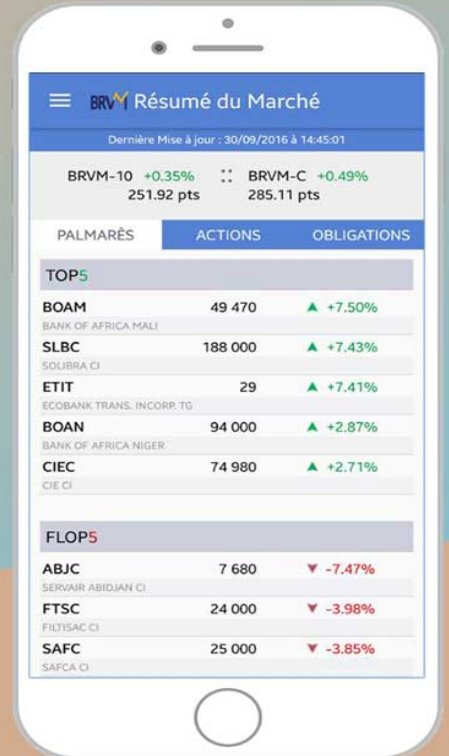

Disponible sur  
 Google play  
Disponible sur  
 App Store



Nous suivre sur :

