

BRVM 10	135,01
Variation Jour	↑ 0,19 %
Variation annuelle	↓ -12,54 %



BULLETIN OFFICIEL DE LA COTE

N° 201

lundi 21 octobre 2019

Site : www.brvm.org

BRVM Composite	141,20
Variation Jour	↑ 0,13 %
Variation annuelle	↓ -18,02 %

Evolution des indices

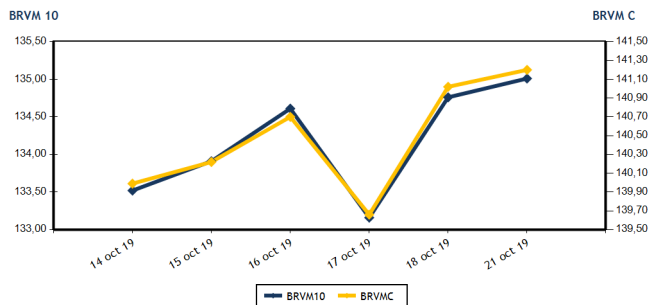

Volumes et valeurs transigés

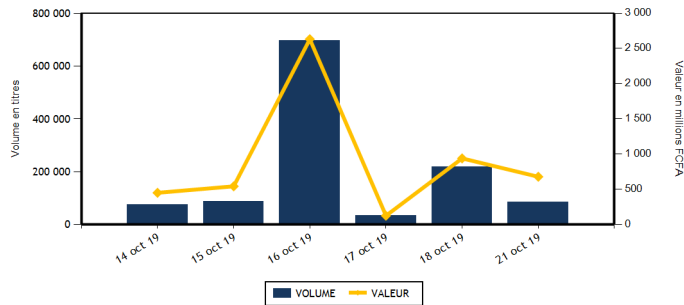

Actions	Niveau	Evol. Jour
Capitalisation boursière (FCFA)(Actions & Droits)	4 203 291 083 457	0,12 %
Volume échangé (Actions & Droits)	84 756	-49,82 %
Valeur transigée (FCFA) (Actions & Droits)	677 536 385	55,77 %
Nombre de titres transigés	36	-2,70 %
Nombre de titres en hausse	10	-28,57 %
Nombre de titres en baisse	11	-15,38 %
Nombre de titres inchangés	15	50,00 %

Obligations	Niveau	Evol. Jour
Capitalisation boursière (FCFA)	4 018 910 473 106	0,00 %
Volume échangé	0	-100,00 %
Valeur transigée (FCFA)	0	-100,00 %
Nombre de titres transigés	0	-100,00 %
Nombre de titres en hausse	0	-100,00 %
Nombre de titres en baisse	0	-100,00 %
Nombre de titres inchangés	0	-100,00 %

PLUS FORTES HAUSSES

Titres	Cours	Evol. Jour	Evol. annuelle
SERVAIR ABIDJAN CI (ABJC)	1 185	7,24 %	-1,25 %
SOGB CI (SOGC)	1 790	3,77 %	-21,66 %
ECOBANK COTE D'IVOIRE (ECOC)	2 800	3,70 %	-33,96 %
BANK OF AFRICA SENEGAL (BOAS)	1 550	3,33 %	-23,27 %
ONATEL BF (ONTBF)	2 750	1,85 %	-33,73 %

PLUS FORTES BAISES

Titres	Cours	Evol. Jour	Evol. annuelle
SICOR CI (SICC)	2 960	-7,50 %	-17,78 %
NEI-CEDA CI (NEIC)	195	-7,14 %	14,71 %
CROWN SIEM CI (SEMC)	150	-6,25 %	-50,00 %
CFAO MOTORS CI (CFAC)	420	-5,62 %	-34,38 %
BERNABE CI (BNBC)	945	-5,03 %	-60,63 %

INDICES SECTORIELS

Base = 100 au 14 juin 1999	Nombre de sociétés	Valeur	Evol. Jour	Evol. annuelle	Volume	Valeur	PER moyen
BRVM - INDUSTRIE	12	36,34	-0,14 %	-36,55 %	3 848	2 690 030	13,15
BRVM - SERVICES PUBLICS	4	441,21	0,16 %	-10,93 %	43 761	616 053 000	8,98
BRVM - FINANCES	15	54,70	0,46 %	-18,79 %	28 948	49 077 765	8,73
BRVM - TRANSPORT	2	332,16	-3,13 %	-31,72 %	646	897 390	7,09
BRVM - AGRICULTURE	5	60,65	1,39 %	-52,32 %	2 784	4 154 700	7,39
BRVM - DISTRIBUTION	7	209,07	-1,68 %	-21,94 %	4 646	4 641 360	7,94
BRVM - AUTRES SECTEURS	1	222,10	0,00 %	5,88 %	123	22 140	6,61
BRVM - PETITES CAPITALISATIONS	-	-	-	-	-	-	-

Indicateurs	1er et 2è Comp.	BRVM PC
PER moyen du marché	9,27	
Taux de rendement moyen du marché	10,79	
Taux de rentabilité moyen du marché	10,43	
Nombre de sociétés cotées	46	
Nombre de lignes obligataires	55	
Volume moyen annuel par séance	3 443,00	
Valeur moyenne annuelle par séance	5 278 481,92	

Indicateurs	1er et 2è Comp.	BRVM PC
Ratio moyen de liquidité	1,98	
Ratio moyen de satisfaction	5,14	
Ratio moyen de tendance	259,53	
Ratio moyen de couverture	38,53	
Taux de rotation moyen du marché	0,01	
Prime de risque du marché	4,29	
Nombre de SGI participantes	25	

Définitions

Volume moyen annuel par séance = Valeur annuel échangé / nombre de séances
 Valeur moyenne annuelle par séance = Valeur annuelle échangée / nombre de séances
 Ratio moyen de liquidité = Moyenne des ratios de liquidité (Titres échangés / Volume des ordres de vente)
 Ratio moyen de satisfaction = Moyenne des ratios de satisfaction (Titres échangés / Volume des ordres d'achat)
 Ratio moyen de tendance = Moyenne des ratios de tendance (Volume des ordres d'achat / Volume des ordres de vente)
 Ratio moyen de couverture = Moyenne des ratios de couverture (Volume des ordres de vente / Volume des ordres d'achat)

Taux moyen de rotation = moyenne des taux de rotation des actions cotées (volume transigé / capi flottante)
 PER moyen du marché = moyenne des PER des actions cotées ayant un PER positif
 Taux de rendement moyen = moyenne des taux de rendement des actions cotées ayant distribué un dividende
 Taux de rentabilité moyen = moyenne des taux de rentabilité des actions cotées
 Prime de risque du marché = (1 / le PER moyen du marché) - le taux de référence actuel des emprunts d'Etat



BRVM - BOURSE REGIONALE DES VALEURS MOBILIERES
 BRVM - Société Anonyme au capital de 3.062.040.000 CFA - RC : CI - ABJ - 1997 - B - 208435 - CC : 9819725 - E
 Siège Social : Abidjan - CÔTE D'IVOIRE. Adresse : 18, Rue Joseph ANOMA (Rue des Banques) - Abidjan
 Tél : +225 20 32 66 85 / 86, Fax : +225 20 32 66 84, Mail : brvm@brvm.org, Site Web : www.brvm.org

MARCHE DES ACTIONS

Symbole	Titre	Cours Précédent	Cours du jour		Variation jour	Séance de cotation		Cours Référence	Variation de l'année précédente	Dernier dividende payé		Rdt. Net	PER
			Ouv.	Clôt.		Volume	Valeur			Montant net	Date		
SECTEUR - INDUSTRIE		36,34	points		-0,14 %								
CABC	SICABLE CI	785	785	785	0,00 %	72	56 520	785	-20,71 %	75,00	3-juin-19	9,55 %	6,09
FTSC	FILTISAC CI	975	970	975	0,00 %	1 330	1 290 235	975	-54,01 %	110,00	31-juil.-19	11,28 %	8,17
NEIC	NEI-CEDA CI	210	195	195	-7,14 %	1 310	255 450	195	14,71 %	9,00	28-juin-01		3,21
NTLC	NESTLE CI	540	535	530	-1,85 %	505	270 150	530	-47,52 %	31,50	12-août-11		14,28
SEMC	CROWN SIEM CI	160	150	150	-6,25 %	100	15 000	150	-50,00 %	16,92	29-sept.-17	11,28 %	
SIVC	AIR LIQUIDE CI	300	NC	NC	0,00 %			300	-43,93 %	63,00	29-sept.-17	21,00 %	
SLBC	SOLIBRA CI	38 850	NC	NC	0,00 %			38 850	-30,63 %	1 368,00	6-juin-19	3,52 %	49,00
SMBC	SMB CI	3 300	NC	NC	0,00 %			3 300	-32,31 %	450,00	30-août-19	13,64 %	3,27
STBC	SITAB CI	825	825	825	0,00 %	61	50 325	825	-55,04 %	206,20	19-juin-17	24,99 %	
TTRC	TRITURAF CI-Ste en Liquidation	490	SP	SP	0,00 %			490	0,00 %	1 440,00	19-juil.-02		
UNLC	UNILEVER CI	3 500	SP	SP	0,00 %			2 500	-44,79 %	1 233,00	9-juil.-12		
UNXC	UNIWAX CI	1 600	1 525	1 620	1,25 %	470	752 350	1 620	-20,20 %	181,80	11-juil.-19	11,22 %	8,01
TOTAL						3 848	2 690 030						13,15
SECTEUR - SERVICES PUBLICS		441,21	points		0,16 %								
CIEC	CIE CI	1 200	1 190	1 190	-0,83 %	1 494	1 777 860	1 190	-17,65 %	79,23	9-août-19	6,66 %	13,52
ONTBF	ONATEL BF	2 700	2 700	2 750	1,85 %	1 131	3 108 230	2 750	-33,73 %	409,36	3-juin-19	14,89 %	5,88
SDCC	SODE CI	2 900	2 925	2 900	0,00 %	486	1 413 400	2 900	-25,35 %	270,00	29-août-18	9,31 %	9,11
SNTS	SONATEL SN	15 000	15 095	15 000	0,00 %	40 650	609 753 510	15 000	-6,25 %	1 500,00	14-mai-19	10,00 %	7,41
TOTAL						43 761	616 053 000						8,98
SECTEUR - FINANCES		54,70	points		0,46 %								
BICC	BICI CI	4 985	4 980	4 975	-0,20 %	60	298 750	4 975	-37,03 %	182,90	17-juil.-19	3,68 %	8,47
BOAB	BANK OF AFRICA BN	3 650	3 650	3 605	-1,23 %	2 288	8 242 650	3 605	-14,17 %	416,00	22-mai-19	11,54 %	5,75
BOABF	BANK OF AFRICA BF	3 640	3 645	3 640	0,00 %	290	1 043 975	3 640	-30,00 %	366,00	2-mai-19	10,05 %	4,63
BOAC	BANK OF AFRICA CI	2 600	2 600	2 600	0,00 %	61	158 600	2 600	-38,10 %	306,00	20-mai-19	11,77 %	4,44
BOAM	BANK OF AFRICA ML	805	815	815	1,24 %	2 654	2 151 110	815	-66,73 %	271,00	15-mai-19	33,25 %	1,99
BOAN	BANK OF AFRICA NG	3 040	3 050	3 045	0,16 %	566	1 711 560	3 045	-21,92 %	385,95	27-mai-19	12,67 %	5,16
BOAS	BANK OF AFRICA SENEGAL	1 500	1 500	1 550	3,33 %	4 420	6 751 170	1 550	-23,27 %	160,00	3-juin-19	10,32 %	3,27
CBIBF	CORIS BANK INTERNATIONAL	8 000	7 850	8 000	0,00 %	1 382	11 054 500	8 000	-7,99 %	402,00	5-juil.-19	5,03 %	10,44
ECOC	ECOBANK COTE D'IVOIRE	2 700	2 800	2 800	3,70 %	1 887	4 848 555	2 800	-33,96 %	241,00	15-mai-19	8,61 %	7,44
ETIT	ECOBANK TRANS. INCORP. TG	16	15	16	0,00 %	11 900	179 800	16	-11,11 %	1,21	28-avr.-17	7,55 %	1,58
NSBC	NSIA BANQUE COTE D'IVOIRE	3 215	3 215	3 215	0,00 %	25	80 375	3 215	-46,42 %	194,20	9-juil.-19	6,04 %	6,11
ORGT	ORAGROUP TOGO	3 975	3 975	3 975	0,00 %	280	1 107 505	3 975	-5,36 %	56,73	1-juil.-19	1,43 %	9,27
SAFC	SAFCA CI	425	NC	NC	0,00 %			425	97,67 %	23,04	29-juil.-11		51,51
SGBC	SOCIETE GENERALE COTE D'IVOIRE	7 760	7 845	7 845	1,10 %	742	5 825 840	7 845	6,01 %	206,00	31-juil.-19	2,63 %	5,83
SIBC	SOCIETE IVOIRIENNE DE BANQUE	2 355	2 355	2 355	0,00 %	2 393	5 623 375	2 355	-12,78 %	252,00	5-juil.-19	10,70 %	5,08
TOTAL						28 948	49 077 765						8,73
SECTEUR - TRANSPORT		332,16	points		-3,13 %								
SDSC	BOLLORE	1 400	1 400	1 355	-3,21 %	646	897 390	1 355	-32,25 %	184,00	6-juin-19	13,58 %	7,09
SVOC	MOVIS CI	2 395	SP	SP	0,00 %			2 395	-4,20 %	270,00	5-juil.-99		

TOTAL	646	897 390	7,09
-------	-----	---------	------

MARCHE DES ACTIONS

Symbole	Titre	Cours Précédent	Cours du jour		Variation jour	Séance de cotation		Cours Référence	Variation de l'année précédente	Dernier dividende payé		Rdt. Net	PER
			Ouv.	Clôt.		Volume	Valeur			Montant net	Date		
SECTEUR - AGRICULTURE		60,65	points		↑	1,39 %							
PALC	PALM CI	935	NC	NC	0,00 %			935	-50,79 %	253,47	24-sept.-18	27,11 %	
SCRC	SUCRIVOIRE	610	610	610	0,00 %	560	341 600	610	-35,79 %	72,00	28-sept.-18	11,80 %	
SICC	SICOR CI	3 200	2 960	2 960	-7,50 %	1	2 960	2 960	-17,78 %	1 919,00	25-sept.-00		1,80
SOGC	SOGB CI	1 725	1 700	1 790	3,77 %	2 223	3 810 140	1 790	-21,66 %	126,00	15-juil.-19	7,04 %	12,99
SPHC	SAPH CI	1 000	NC	NC	0,00 %			1 000	-72,90 %	78,00	27-sept.-18	7,80 %	
TOTAL						2 784	4 154 700						7,39
SECTEUR - DISTRIBUTION		209,07	points		↓	-1,68 %							
ABJC	SERVAIR ABIDJAN CI	1 105	1 185	1 185	7,24 %	100	118 500	1 185	-1,25 %	164,96	30-sept.-19	13,92 %	8,57
BNBC	BERNABE CI	995	950	945	-5,03 %	297	282 075	945	-60,63 %	45,00	19-juil.-19	4,76 %	3,79
CFAC	CFAO MOTORS CI	445	420	420	-5,62 %	108	45 360	420	-34,38 %	31,50	23-juil.-19	7,50 %	11,74
PRSC	TRACTAFRIC MOTORS CI	123 000	NC	NC	0,00 %			123 000	-0,80 %	9 623,00	18-sept.-19	7,82 %	9,78
SHEC	VIVO ENERGY CI	770	720	755	-1,95 %	1 742	1 298 860	755	-20,11 %	64,29	2-août-19	8,51 %	8,83
TTLC	TOTAL CI	1 220	1 200	1 220	0,00 %	618	745 460	1 220	-9,96 %	108,40	11-oct.-19	8,89 %	6,67
TTLS	TOTAL SN	1 200	1 205	1 205	0,42 %	1 781	2 151 105	1 205	-16,90 %	105,30	29-juil.-19	8,74 %	6,19
TOTAL						4 646	4 641 360						7,94
AUTRES SECTEURS		222,10	points		→	0,00 %							
STAC	SETAO CI	180	180	180	0,00 %	123	22 140	180	5,88 %				6,61
TOTAL						123	22 140						6,61
TOTAL - Marché des actions						84 756	677 536 385						

MARCHE DES DROITS

Symbole	Titre	Cours Précédent	Cours du jour		Variation jour	Séance de cotation		Cours Référence	Variation depuis l'origine	Parité	Periode de négociation	
			Ouv.	Clôt.		Volume	Valeur				Début	fin
TOTAL												
TOTAL - Marché des droits												

TROISIEME COMPARTIMENT - BRVM PETITES CAPITALISATIONS

Symbole	Titre	Cours Précédent	Cours du jour		Variation jour	Séance de cotation		Cours Référence	Variation depuis l'origine
			Ouv.	Clôt.		Volume	Valeur		
TOTAL									
TOTAL - 3ème Compartiment - BRVM PC									

Légende:
 (-) Variation depuis son introduction le 16 avril 2019
 Cours du jour: Ouv.: Ouverture Clôt.: Clôture Moy.: Moyen
 Mentions : NC: Non Coté Ex-c: Ex-coupon Ex-d: Ex-droit SP: Suspendu Val-T: Valeur Théorique
 PER = Cours / BNPA selon les données disponibles Rdt. Net: Rendement net (DNPA / Cours)
 Comp.: 1 - Premier Compartiment 2 - Second Compartiment 3 - Compartiment de croissance
 Ratio de liquidité = Titres échangés / Volume des ordres de vente
 : Progression de l'indice sectoriel : Stabilité de l'indice sectoriel : Recul de l'indice sectorie

MARCHE DES OBLIGATIONS

Symbole	Titre	Valeur nominale	Cours Précédent	Cours du jour	Cours Référence	Séance de cotation Volume Valeur	Coupon couru	Coupon d'intérêt Période Montant net	Eché.	Type Amort
OBLIGATIONS D'ETAT										
EOM.01	ETAT DU MALI 6.20% 2016-2023	6 666	6 666	NC	6 666		170,51	A 413,29	23-mai-20	ACD
EOM.02	Etat du Mali 6.50% 2017-2024	10 000	10 000	NC	10 000		326,78	A 650,00	20-avr.-20	AC
EOM.03	ETAT DU MALI 6,50 % 2018-2025	10 000	10 000	NC	10 000		24,86	A 650,00	7-oct.-20	AC
EOM.04	ETAT DU MALI 6,50% 2019-2027	10 000	10 000	NC	10 000		179,37	A 650,00	12-juil.-20	AC
EOS.04	ETAT SENEGAL 6.70% 2012-2019	2 000	2 000	NC	2 000		114,18	A 134,00	14-déc.-19	ACD
EOS.05	ETAT SENEGAL 6.50% 2013-2023	10 000	10 065	NC	10 065		148,37	S 325,00	29-janv.-20	ACD
EOS.06	ETAT SENEGAL 6.50% 2014-2021	5 000	5 000	NC	5 000		103,86	S 130,00	27-nov.-19	ACD
EOS.07	ETAT SENEGAL 6.30% 2015-2025	10 000	10 000	NC	10 000		257,18	S 317,59	25-nov.-19	ACD
TPBF.03	TPBF 6,50% 2013-2020	10 000	10 000	NC	10 000		256,11	S 325,00	29-nov.-19	ACD
TPBF.04	TPBF 6.50% 2017-2027	10 000	10 000	NC	10 000		145,63	S 326,78	31-janv.-20	ACD
TPBF.05	TPBF 6,50% 2017-2024	10 000	10 000	NC	10 000		307,45	S 325,00	29-déc.-19	ACD
TPBF.06	TPBF 6.50% 2018-2025	10 000	10 000	NC	10 000		245,75	S 325,89	5-déc.-19	ACD
TPBF.07	TPBF 6,50% 2018-2025	10 000	10 000	NC	10 000		280,84	S 325,00	15-nov.-19	AC
TPBF.08	TPBF 6,50% 2019-2027	10 000	10 000	NC	10 000		299,18	S 327,67	6-nov.-19	ACD
TPBJ.01	TPBJ 6.50% 2017-2027	10 000	10 000	NC	10 000		349,86	A 650,00	7-avr.-20	ACD
TPBJ.02	TPBJ 6.50% 2018-2025	10 000	10 000	NC	10 000		256,11	S 325,00	29-nov.-19	AC
TPCI.016	TPCI 6.55% 2014-2022	10 000	9 975	NC	9 975		275,60	A 655,00	20-mai-20	ACD
TPCI.017	TPCI 3% 2014-2024	10 000	10 000	NC	10 000		101,64	S 150,00	19-déc.-19	ACD
TPCI.018	TPCI 5.85% 2014-2021	10 000	10 000	NC	10 000		198,20	S 292,50	19-déc.-19	ACD
TPCI.019	TPCI 5.99% 2015-2025	10 000	10 000	NC	10 000		261,86	A 599,00	14-mai-20	ACD
TPCI.020	TPCI 5.85% 2015-2022	10 000	10 001	NC	10 001		25,57	S 292,50	5-avr.-20	ACD
TPCI.021	TPCI 6% 2016-2028	10 000	10 000	NC	10 000		321,31	A 600,00	8-avr.-20	ACD
TPCI.022	TPCI 5.90% 2016 - 2026	10 000	9 975	NC	9 975		206,34	A 590,00	15-juin-20	ACD
TPCI.023	TPCI 5.90% 2016-2026	10 000	10 000	NC	10 000		546,36	A 590,00	17-nov.-19	ACD
TPCI.024	TPCI 6.25% 2017-2029	10 000	10 000	NC	10 000		35,86	S 312,50	31-mars-20	ACD
TPCI.025	TPCI 5,95% 2017-2024 A	10 000	10 000	NC	10 000		292,62	S 297,50	24-oct.-19	ACD
TPCI.026	TPCI 5,95% 2017-2024 B	10 000	10 000	NC	10 000		265,16	S 297,50	10-nov.-19	ACD
TPCI.027	TPCI 6% 2017-2025	10 000	10 000	NC	10 000		186,89	S 300,00	29-déc.-19	ACD
TPCI.028	TPCI 6% 2018 - 2026	10 000	10 000	NC	10 000		131,15	A 600,00	2-août-20	ACD
TPCI.029	TPCI 6% 2018-2026	10 000	10 000	NC	10 000		3,28	A 600,00	19-oct.-20	ACD
TPCI.030	TPCI 5,95% 2018-2025	10 000	10 000	NC	10 000		211,92	S 298,32	13-déc.-19	ACD
TPCI.031	TPCI 5,75% 2019-2026	10 000	10 000	NC	10 000		193,24	A 575,00	20-juin-20	ACD
TPCI.032	TPCI 2,23% 2019-2026	10 000		NC			0,00	A 0,00	20-juin-20	ACD
TPNE.01	TRESOR PUBLIC DU NIGER 6,50% 2019-2026	10 000	10 000	NC	10 000		367,62	A 650,00	28-mars-20	ACD
TPTG.01	TPTG 6,90% 2018-2023	10 000	10 000	NC	10 000		163,13	S 345,00	26-janv.-20	AC
TOTAL						0	0			
OBLIGATIONS REGIONALES										
BIDC.03	BIDC-EBID 6.50% 2014-2021	10 000	10 000	NC	10 000		41,07	S 325,00	28-mars-20	ACD
BIDC.04	BIDC-EBID 6.10% 2017-2027	10 000	10 000	NC	10 000		211,67	A 610,00	16-juin-20	ACD
BOAD.012	BOAD 5.95% 2014-2021	10 000	10 000	NC	10 000		487,41	A 595,00	26-déc.-19	ACD
CRRH.01	CRRH-UEMOA 6.10% 2012-2022	10 000	9 980	NC	9 980		114,38	S 305,00	13-févr.-20	AC
CRRH.02	CRRH-UEMOA 6.10% 2012-2024	10 000	10 000	NC	10 000		159,13	S 305,00	17-janv.-20	AC
CRRH.03	CRRH-UEMOA 6% 2013-2023	10 000	10 000	NC	10 000		291,80	S 300,00	26-oct.-19	AC
CRRH.04	CRRH-UEMOA 6% 2014-2024	10 000	9 950	NC	9 950		185,25	S 300,00	30-déc.-19	AC
CRRH.05	CRRH-UEMOA 5.85% 2015-2025	10 000	10 000	NC	10 000		174,22	S 294,10	4-janv.-20	AC
CRRH.06	CRRH-UEMOA 5.85% 2016-2026	10 000	10 000	NC	10 000		174,86	S 292,50	3-janv.-20	ACD
CRRH.07	CRRH-UEMOA 5.95% 2017-2029	8 750	8 750	NC	8 750		222,11	S 260,31	17-nov.-19	AC
CRRH.08	CRRH-UEMOA 5.95% 2018-2030	9 583	9 583	NC	9 583.33		190,07	S 285,10	21-déc.-19	AC
CRRH.09	CRRH-UEMOA 6.05% 2018-2033	9 667	9 667	NC	9 667		194,94	S 292,42	21-déc.-19	AC
SHAF.03	SHELTER AFRIQUE 6.6% 2014-2021	3 000	3 000	NC	3 000		29,21	S 99,54	28-févr.-20	ACD
TOTAL						0	0			
OBLIGATIONS PRIVEES										
ORGT.01	ORAGROUP 6.75% 2013-2019	10 000	9 950	NC	9 950		256,35	S 337,50	4-déc.-19	ACD
SIFC.01	SIFCA 6.90% 2013-2021	10 000	10 000	NC	10 000		136,72	A 676,20	8-août-20	ACD
SNLC.01	SENELEC 6,50% 2018-2025	10 000	10 000	NC	10 000		42,86	S 325,00	27-mars-20	AC
TOTAL						0	0			

lundi 21 octobre 2019

SUKUK ET TITRES ASSIMILES

SUKCI.S1	SUKUK CI 5.75% 2015-2020	10 000	9 990	NC	9 990	183,68	S	292,29	28-déc.-19	AC
SUKCI.S2	SUKUK CI 5.75% 2016-2023	10 000	10 000	NC	10 000	70,28	S	290,69	7-mars-20	ACD
SUKSN.S2	SUKUK SN 6% 2016-2026	10 000	10 000	NC	10 000	145,00	S	306,67	26-janv.-20	ACD
SUKTG.S1	SUKUK TG 6.5% 2016-2026	10 000	10 000	NC	10 000	133,53	S	377,99	17-févr.-20	ACD
TOTAL					0	0				
TOTAL - Marché des obligations					0	0				

Légende :
 (*) Ex-Coupon couru (#)Cours de référence amorti / Coupon couru Ex-c (**)Ex-marge de profits
 Cours du jour: Ouv.: Ouverture Clôt.: Clôture Moy.: Moyen
 Type Amort: Type d'Amortissement IF: In Fine AC: Amortissement Constant AD: Amortissement Dégressif ACD: Amortissement Constant Différé
 Période: Périodicité de paiement des coupons A: Annuelle S: Semestrielle T: Trimestrielle
 Eché.: Échéance de paiement des intérêts
 Mentions: NC: Non Coté Ex-c: Ex-coupon ou Ex-droit SP: Suspendu

INFORMATIONS

OPERATIONS EN COURS

Emetteur	Opération
----------	-----------

AVIS

Entité	N°	Nature	Objet
--------	----	--------	-------

COMMUNIQUES

Emetteur	N°	Nature	Objet
BERNABE CI	20191021-2	Rapport d'activités du 1er semestre	Attestation des Commissaires aux Comptes sur le rapport d'activités du 1er semestre 2019 - BERNABE CI
BERNABE CI	20191021-1	Rapport d'activités du 1er semestre	Rapport d'activités du 1er semestre 2019 - BERNABE CI
ECOBANK TG	20191021	Communiqué de presse	Communiqué - Airtel Africa annonce un partenariat avec le groupe Ecobank pour permettre aux clients Airtel Money d'améliorer leur accès aux services financiers mobiles

QUANTITES RESIDUELLES

MARCHE DES ACTIONS

Symbole	Titre	Quantité résiduelle à l'achat	Cours Achat / Vente		Quantité résiduelle à la vente	Cours de Référence	
ABJC	SERVAIR ABIDJAN CI	4 802	Marché	/		1 185	
BICC	BICI CI		/	4,970	294	4 975	
BNBC	BERNABE CI		/	945	65	945	
BOAB	BANK OF AFRICA BN	5	3,605	/	3,645	16	3 605
BOABF	BANK OF AFRICA BF	73	3,640	/	3,650	1 976	3 640
BOAC	BANK OF AFRICA CI	1 080	2,500	/	2,600	2 328	2 600
BOAM	BANK OF AFRICA ML	124	805	/	815	188	815
BOAN	BANK OF AFRICA NG	15	3,015	/	3,045	81	3 045
BOAS	BANK OF AFRICA SENEGAL	216	1,550	/	1,555	198	1 550
CABC	SICABLE CI	22	750	/	785	568	785
CBIBF	CORIS BANK INTERNATIONAL	54	7,850	/	8,100	200	8 000
CFAC	CFAO MOTORS CI		/	415	100	420	
CIEC	CIE CI	561	1,190	/	1,195	5	1 190
ECOC	ECOBANK COTE D'IVOIRE	94	2,595	/	2,800	512	2 800
ETIT	ECOBANK TRANS. INCORP. TG	1 374 635	15	/	16	1 709 469	16
FTSC	FILTISAC CI	1 083	970	/	975	427	975
NEIC	NEI-CEDA CI		/	Marché	1 269	195	
NSBC	NSIA BANQUE COTE D'IVOIRE	200	3,155	/	3,215	94	3 215
NTLC	NESTLE CI	100	505	/	530	471	530
ONTBF	ONATEL BF	54	2,705	/	2,750	128	2 750
ORGT	ORAGROUP TOGO	59	3,750	/	3,975	3 574	3 975
PALC	PALM CI	350	930	/	950	45	935
PRSC	TRACTAFRIC MOTORS CI	10	115,000	/	122,995	7	123 000
SAFC	SAFCA CI		/	420	375	425	
SCRC	SUCRIVOIRE	10 270	610	/	625	16	610
SDCC	SODE CI	5	2,930	/	3,000	19	2 900
SDSC	BOLLORE	626	1,355	/	1,400	1 396	1 355
SEMC	CROWN SIEM CI		/	Marché	180	150	
SGBC	SOCIETE GENERALE COTE D'IVOIRE	105	7,800	/	7,845	3	7 845
SHEC	VIVO ENERGY CI	10	715	/	755	268	755
SIBC	SOCIETE IVOIRIENNE DE BANQUE	52	2,340	/	2,355	70	2 355
SICC	SICOR CI		/	2,960	8	2 960	
SIVC	AIR LIQUIDE CI	1 301	300	/	315	303	300
SLBC	SOLIBRA CI	6	41,760	/			38 850
SMBC	SMB CI	10	3,080	/	3,290	6	3 300
SNTS	SONATEL SN	892	14,950	/	14,995	5	15 000
SOGC	SOGB CI	116	1,790	/	1,795	505	1 790
SPHC	SAPH CI	105	1,000	/			1 000
STAC	SETAO CI	27	180	/			180
STBC	SITAB CI	1 665	825	/	850	333	825
SVOC	MOVIS CI		/				2 395
TTLC	TOTAL CI	15	1,205	/	1,220	63	1 220
TTLS	TOTAL SN	624	1,205	/	1,270	20	1 205
TTRC	TRITURAF CI-Ste en Liquidation		/				490
UNLC	UNILEVER CI		/				2 500
UNXC	UNIWAX CI	435	1,620	/	1,640	434	1 620

QUANTITES RESIDUELLES

MARCHE DES DROITS

Symbole	Titre	Quantité résiduelle à l'achat	Cours Achat / Vente	Quantité résiduelle à la vente	Cours de Référence
---------	-------	-------------------------------	---------------------	--------------------------------	--------------------

TROISIEME COMPARTIMENT - BRVM PETITES CAPITALISATIONS

Symbole	Titre	Quantité résiduelle à l'achat	Cours Achat / Vente	Quantité résiduelle à la vente	Cours de Référence
---------	-------	-------------------------------	---------------------	--------------------------------	--------------------

QUANTITES RESIDUELLES

MARCHE DES OBLIGATIONS

Symbole	Titre	Quantité résiduelle à l'achat	Cours Achat / Vente	Quantité résiduelle à la vente	Cours de Référence
ORGT.O1	ORAGROUP 6.75% 2013-2019		/		9 950
SIFC.O1	SIFCA 6.90% 2013-2021		/		10 000
SNLC.O1	SENELEC 6,50% 2018-2025		/		10 000
EOM.O1	ETAT DU MALI 6.20% 2016-2023		/		6 666
EOM.O2	Etat du Mali 6.50% 2017-2024		/		10 000
EOM.O3	ETAT DU MALI 6,50 % 2018-2025		/		10 000
EOM.O4	ETAT DU MALI 6,50% 2019-2027		/		10 000
EOS.O4	ETAT SENEGAL 6.70% 2012-2019		/		2 000
EOS.O5	ETAT SENEGAL 6.50% 2013-2023		/		10 065
TPCI.O30	TPCI 5,95% 2018-2025		/ 10,000	200	10 000
TPCI.O31	TPCI 5,75% 2019-2026		/		10 000
TPCI.O32	TPCI 2,23% 2019-2026		/		10 000
TPNE.O1	TRESOR PUBLIC DU NIGER 6,50% 2019-2026		/ 10,000	351	10 000
TPTG.O1	TPTG 6,90% 2018-2023		/ 10,000	8	10 000
TPCI.O24	TPCI 6.25% 2017-2029		/		10 000
TPCI.O25	TPCI 5,95% 2017-2024 A		/ 10,000	485	10 000
TPCI.O26	TPCI 5,95% 2017-2024 B		/		10 000
TPCI.O27	TPCI 6% 2017-2025		/		10 000
TPCI.O28	TPCI 6% 2018 - 2026		/ 10,000	244	10 000
TPCI.O29	TPCI 6% 2018-2026		/		10 000
TPCI.O18	TPCI 5.85% 2014-2021		/		10 000
TPCI.O19	TPCI 5.99% 2015-2025		/		10 000
TPCI.O20	TPCI 5.85% 2015-2022		/		10 001
TPCI.O21	TPCI 6% 2016-2028		/ 10,000	311	10 000
TPCI.O22	TPCI 5.90% 2016 - 2026		/ 10,000	322	9 975
TPCI.O23	TPCI 5.90% 2016-2026		/		10 000
TPBF.O7	TPBF 6,50% 2018-2025		/ 10,000	160	10 000
TPBF.O8	TPBF 6,50% 2019-2027	100	9,800 / 10,000	344	10 000
TPBJ.O1	TPBJ 6.50% 2017-2027		/ 10,000	119	10 000
TPBJ.O2	TPBJ 6.50% 2018-2025		/		10 000
TPCI.O16	TPCI 6.55% 2014-2022		/ 10,000	32	9 975
TPCI.O17	TPCI 3% 2014-2024		/		10 000
EOS.O6	ETAT SENEGAL 6.50% 2014-2021		/		5 000
EOS.O7	ETAT SENEGAL 6.30% 2015-2025		/ 10,000	563	10 000
TPBF.O3	TPBF 6,50% 2013-2020		/ 10,000	557	10 000
TPBF.O4	TPBF 6.50% 2017-2027		/		10 000
TPBF.O5	TPBF 6,50% 2017-2024		/ 10,000	85	10 000
TPBF.O6	TPBF 6.50% 2018-2025		/		10 000
BIDC.O3	BIDC-EBID 6.50% 2014-2021		/ 10,000	57	10 000
BIDC.O4	BIDC-EBID 6.10% 2017-2027		/ 10,000	52	10 000
BOAD.O12	BOAD 5.95% 2014-2021		/ 10,000	322	10 000
CRRH.O1	CRRH-UEMOA 6.10% 2012-2022		/		9 980
CRRH.O2	CRRH-UEMOA 6.10% 2012-2024		/		10 000
CRRH.O3	CRRH-UEMOA 6% 2013-2023		/		10 000
SHAF.O3	SHELTER AFRIQUE 6.6% 2014-2021		/		3 000
CRRH.O4	CRRH-UEMOA 6% 2014-2024	4	9,900 / 10,000	24	9 950
CRRH.O5	CRRH-UEMOA 5.85% 2015-2025		/		10 000
CRRH.O6	CRRH-UEMOA 5.85% 2016-2026		/		10 000
CRRH.O7	CRRH-UEMOA 5.95% 2017-2029		/ 8,750	34	8 750

lundi 21 octobre 2019

CRRH.O8	CRRH-UEMOA 5.95% 2018-2030		/		9 583
CRRH.O9	CRRH-UEMOA 6.05% 2018-2033		/		9 667

SUKUK ET TITRES ASSIMILES

Symbole	Titre	Quantité résiduelle à l'achat	Cours Achat / Vente	Quantité résiduelle à la vente	Cours de Référence
SUKCI.S1	SUKUK CI 5.75% 2015-2020		/		9 990
SUKCI.S2	SUKUK CI 5.75% 2016-2023		/		10 000
SUKSN.S2	SUKUK SN 6% 2016-2026		/		10 000
SUKTG.S1	SUKUK TG 6.5% 2016-2026		/	10,000	18

CALENDRIER DES ASSEMBLEES GENERALES

ANNEE : 2019

Société	Nature	Date	Heure	Lieu
NSBC	Extraordinaire	18/10/2019	10:00:00	Espace Latrille Event sis à Abidjan-Cocody, Deux Plateaux, Boulevard Latrille, à proximité du Carrefour Duncan
MOVIS CI	Ordinaire	14/10/2019	09:00:00	Siège social de MOVIS CI, Vridi, Zone Industrielle, Rue des Conteneurs
SICOR	Ordinaire	28/06/2019	09:30:00	Palm Club Hôtel Abidjan situé à Cocody, angle Boulevard Latrille - Route du Lycée technique
TRACTAFRIC CI	Mixte	28/06/2019	10:00:00	Salons du NOVOTEL ABIDJAN, 10, Avenue du Général de Gaulle
VIVO ENERGY CI	Ordinaire	27/06/2019	14:00:00	Heden Golf Hôtel
SETAO CI	Mixte	27/06/2019	10:00:00	Novotel Hôtel - Abidjan Plateau
BERNABE CI	Ordinaire	27/06/2019	11:00:00	Salle de conférence GEWELS de la CGECI au plateau
CIE CI	Ordinaire	26/06/2019	10:00:00	Patinoire du Sofitel Abidjan Hôtel Ivoire
SITAB	Mixte	26/06/2019	10:30:00	Salle JEWELS de la Maison de l'Entreprise (CGECI) au Plateau
BICI CI	Mixte	25/06/2019	11:00:00	Maison de l'Entreprise (CGECI) sise au Plateau
SAFCA CI	Ordinaire	24/06/2019	10:00:00	Siège de la société, 1,Rue des Carrossiers, Zone 3 C (Face SOCOCE Treichville)
FILTISAC CI	Ordinaire	24/06/2019	15:00:00	Immeuble CRRAE-UMOA, Abidjan Plateau
NESTLE CI	Ordinaire	21/06/2019	10:00:00	LATRILLE EVENTS
UNIWAX CI	Ordinaire	21/06/2019	00:00:00	Salle des fêtes du Sofitel Abidjan Hôtel Ivoire sis à Cocody Boulevard Hassan II
TOTAL	Ordinaire	20/06/2019	10:00:00	Salle de conférence de l'hôtel Radisson Blu à Abidjan
CROWN SIEM CI	Ordinaire	20/06/2019	09:00:00	Siège de la CGECI, sis à la Maison de l'Entreprise, au Plateau, à l'Angle du Boulevard de la République et de l'Avenue Lamblin
AIR LIQUIDE CI	Mixte	19/06/2019	10:00:00	Salle de conférence de l'immeuble CRRAE-UMOA, Abidjan Plateau
SMB	Ordinaire	18/06/2019	09:30:00	CGECI (La maison de l'Entreprise)
SOGB	Ordinaire	14/06/2019	11:00:00	Salle de conférence de l'immeuble CRRAE-UMOA, Abidjan Plateau
CFAO MOTORS CI	Mixte	11/06/2019	09:00:00	Siège social sis à Abidjan, 117, Boulevard de Marseille
SGB CI	Mixte	11/06/2019	09:00:00	Espace Events sis à Abidjan, Cocody 2 Plateaux, Boulevard Latrille
TOTAL SENEGAL S.A.	Ordinaire	05/06/2019	09:00:00	Hôtel Terrou-Bi, Corniche Ouest, Boulevard Martin Luther King à Dakar
NEI-CEDA CI	Ordinaire	29/05/2019	10:00:00	Hôtel TIAMA, Abidjan - Plateau
NSBC	Ordinaire	28/05/2019	10:00:00	Espace Latrille Event sis à Abidjan-Cocody, Deux Plateaux, Boulevard Latrille
ORAGROUP	Ordinaire	23/05/2019	10:00:00	Salle des Fêtes du Sofitel Abidjan, Hôtel Ivoire située au bBoulevard Hassan II
SODECI	Ordinaire	22/05/2019	14:00:00	Espace Events sis à Abidjan, Cocody 2 Plateaux, Boulevard Latrille
PALM CI	Ordinaire	09/05/2019	09:30:00	Salle de Conférence de la CRRAE-UEMOA, sise à Abidjan - Plateau
BOLLORE TRANSPORT & LOGISTICS	Ordinaire	09/05/2019	10:00:00	Salle Kodjo Eboucle du palais de la culture sis à treichville, Avenue Christiani à Abidjan
SAPH CI	Ordinaire	08/05/2019	09:30:00	Salle de Conférence de CRRAE-UEMOA (Versus Bank au Plateau)
SUCRIVOIRE	Ordinaire	03/05/2019	09:30:00	Auditorium de la CRRAE-UMOA sis Abidjan-Plateau (Rue Botreau Roussel)
SIB	Ordinaire	26/04/2019	09:00:00	Maison de l'Entreprise (CGECI), Abidjan-Plateau
CORIS BANK INTERNATIONAL	Mixte	25/04/2019	09:00:00	Hôtel SOPATEL Silmandé SA
ECOBANK TG	Ordinaire	25/04/2019	10:30:00	Salle de Conférence du Centre Panafricain Ecobank, 2365, Boulevard du Mono, Lomé, Togo
SOLIBRA	Ordinaire	24/04/2019	09:00:00	Espace CRISTAL 8, rue du Chevalier de Clieu Zone 4 C << Salle PLATINIUM >> ABIDJAN
BANK OF AFRICA BN	Mixte	23/04/2019	10:00:00	AZALAI Hôtel à Cotonou
BANK OF AFRICA ML	Ordinaire	20/04/2019	09:30:00	Hôtel SALAM à Bamako
BANK OF AFRICA SN	Ordinaire	19/04/2019	09:30:00	Immeuble Elan II, 2eme Etage, Route de Ngor, Zone 12, Almadies à Dakar
ONATEL BF	Mixte	18/04/2019	10:00:00	ROYAL BEACH HOTEL, OUAGADOUGOU

lundi 21 octobre 2019

SONATEL	Ordinaire	17/04/2019	10:00:00	Centre International de Conférences Abdou DIOUF (CICAD) à Diamniao, Dakar
ECOBANK CI	Ordinaire	16/04/2019	10:00:00	Espace Latrille Events sis à Abidjan Cocody Deux Plateaux sur le Boulevard Latrille
BANK OF AFRICA CI	Ordinaire	10/04/2019	10:00:00	Salle Jewels du Patronat Ivoirien (CGECI) à Abidjan Plateau
BANK OF AFRICA NG	Ordinaire	05/04/2019	10:00:00	Centre de formation de la BOA-NIGER (sise à BOA-Siège)
SICABLE	Ordinaire	05/04/2019	09:00:00	Hôtel AZALAI, Bld VGE à ABIDJAN
BANK OF AFRICA BF	Ordinaire	02/04/2019	10:00:00	Salle WAONGO I de l'hôtel LAICO à Ouaga 2000
SERVAIR ABIDJAN CI	Ordinaire	28/03/2019	10:00:00	Salle JEWELS de la Maison de l'Entreprise C.G.E.C.I sise au plateau

L'actualité de la BRVM sur nos plateformes digitales

Infos BRVM

Pour recevoir les informations boursières par SMS, souscrivez :



Côte d'Ivoire : *430#
Bénin : *430*15#



Côte d'Ivoire : #139#
Burkina Faso : *310#



Côte d'Ivoire : *431#
Niger : *512*9#
Togo : *310#

Site web

www.brvm.org



Application Mobile

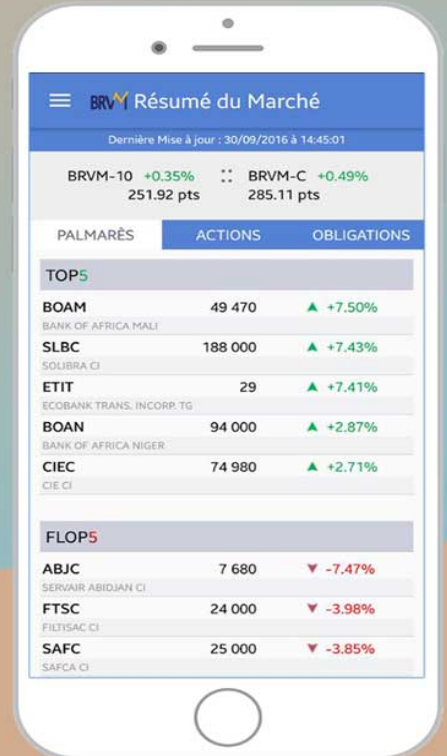

Disponible sur
 Google play

Disponible sur
 App Store

Nous suivre sur :

