

BRVM 10	135,31
Variation Jour	↑ 0,22 %
Variation annuelle	↓ -12,34 %



BULLETIN OFFICIEL DE LA COTE

N° 202

mardi 22 octobre 2019

Site : www.brvm.org

BRVM Composite	141,44
Variation Jour	↑ 0,17 %
Variation annuelle	↓ -17,88 %

Evolution des indices

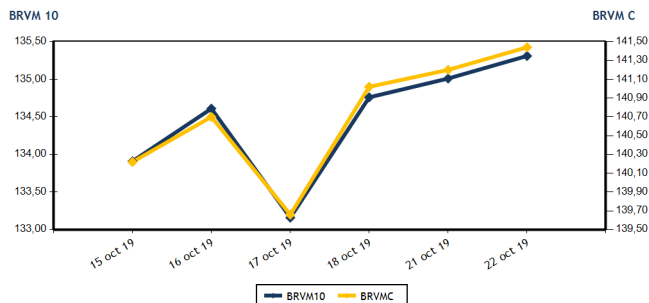

Volumes et valeurs transigés

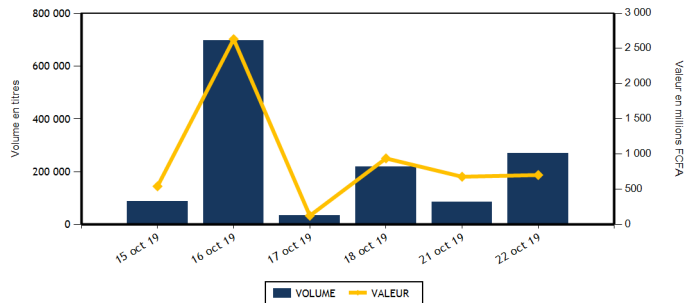

Actions	Niveau	Evol. Jour
Capitalisation boursière (FCFA)(Actions & Droits)	4 210 494 256 077	0,17 %
Volume échangé (Actions & Droits)	216 827	155,82 %
Valeur transigée (FCFA) (Actions & Droits)	186 582 730	-72,46 %
Nombre de titres transigés	36	0,00 %
Nombre de titres en hausse	10	0,00 %
Nombre de titres en baisse	11	0,00 %
Nombre de titres inchangés	15	0,00 %

Obligations	Niveau	Evol. Jour
Capitalisation boursière (FCFA)	4 015 473 184 231	-0,09 %
Volume échangé	51 572	
Valeur transigée (FCFA)	515 479 000	
Nombre de titres transigés	10	
Nombre de titres en hausse	0	
Nombre de titres en baisse	3	
Nombre de titres inchangés	7	

PLUS FORTES HAUSSES

Titres	Cours	Evol. Jour	Evol. annuelle
SERVAIR ABIDJAN CI (ABJC)	1 270	7,17 %	5,83 %
CROWN SIEM CI (SEMC)	160	6,67 %	-46,67 %
AIR LIQUIDE CI (SIVC)	315	5,00 %	-41,12 %
SITAB CI (STBC)	850	3,03 %	-53,68 %
SOCIETE IVOIRIENNE DE BANQUE (SIBC)	2 400	1,91 %	-11,11 %

PLUS FORTES BAISES

Titres	Cours	Evol. Jour	Evol. annuelle
NESTLE CI (NTLC)	500	-5,66 %	-50,50 %
NEI-CEDA CI (NEIC)	185	-5,13 %	8,82 %
SICABLE CI (CABC)	750	-4,46 %	-24,24 %
TOTAL CI (TTLC)	1 200	-1,64 %	-11,44 %
BANK OF AFRICA NG (BOAN)	3 005	-1,31 %	-22,95 %

INDICES SECTORIELS

Base = 100 au 14 juin 1999	Nombre de sociétés	Valeur	Evol. Jour	Evol. annuelle	Volume	Valeur	PER moyen
BRVM - INDUSTRIE	12	36,22	-0,33 %	-36,76 %	4 180	4 171 285	12,96
BRVM - SERVICES PUBLICS	4	442,19	0,22 %	-10,73 %	11 862	78 248 775	9,04
BRVM - FINANCES	15	54,84	0,26 %	-18,59 %	194 807	97 005 970	8,74
BRVM - TRANSPORT	2	332,16	0,00 %	-31,72 %	175	241 650	7,09
BRVM - AGRICULTURE	5	60,60	-0,08 %	-52,36 %	222	226 070	7,39
BRVM - DISTRIBUTION	7	208,59	-0,23 %	-22,12 %	5 581	6 688 980	8,00
BRVM - AUTRES SECTEURS	1	222,10	0,00 %	5,88 %	0	0	6,61
BRVM - PETITES CAPITALISATIONS	-	-	-	-	-	-	-

Indicateurs	1er et 2è Comp.	BRVM PC
PER moyen du marché	9,26	
Taux de rendement moyen du marché	10,71	
Taux de rentabilité moyen du marché	10,54	
Nombre de sociétés cotées	46	
Nombre de lignes obligataires	55	
Volume moyen annuel par séance	3 439,00	
Valeur moyenne annuelle par séance	5 287 387,77	

Indicateurs	1er et 2è Comp.	BRVM PC
Ratio moyen de liquidité	5,28	
Ratio moyen de satisfaction	13,95	
Ratio moyen de tendance	264,41	
Ratio moyen de couverture	37,82	
Taux de rotation moyen du marché	0,02	
Prime de risque du marché	4,30	
Nombre de SGI participantes	26	

Définitions

Volume moyen annuel par séance = Valeur annuel échangé / nombre de séances
 Valeur moyenne annuelle par séance = Valeur annuelle échangée / nombre de séances
 Ratio moyen de liquidité = Moyenne des ratios de liquidité (Titres échangés / Volume des ordres de vente)
 Ratio moyen de satisfaction = Moyenne des ratios de satisfaction (Titres échangés / Volume des ordres d'achat)
 Ratio moyen de tendance = Moyenne des ratios de tendance (Volume des ordres d'achat / Volume des ordres de vente)
 Ratio moyen de couverture = Moyenne des ratios de couverture (Volume des ordres de vente / Volume des ordres d'achat)

Taux moyen de rotation = moyenne des taux de rotation des actions cotées (volume transigé / capi flottante)
 PER moyen du marché = moyenne des PER des actions cotées ayant un PER positif
 Taux de rendement moyen = moyenne des taux de rendement des actions cotées ayant distribué un dividende
 Taux de rentabilité moyen = moyenne des taux de rentabilité des actions cotées
 Prime de risque du marché = (1 / le PER moyen du marché) - le taux de référence actuel des emprunts d'Etat



MARCHE DES ACTIONS

Symbole	Titre	Cours Précédent	Cours du jour		Variation jour	Séance de cotation		Cours Référence	Variation de l'année précédente	Dernier dividende payé		Rdt. Net	PER
			Ouv.	Clôt.		Volume	Valeur			Montant net	Date		
SECTEUR - INDUSTRIE		36,22	points		↓	-0,33 %							
CABC	SICABLE CI	785	785	750	-4,46 %	22	16 920	750	-24,24 %	75,00	3-juin-19	10,00 %	5,82
FTSC	FILTISAC CI	975	970	975	0,00 %	40	38 850	975	-54,01 %	110,00	31-juil.-19	11,28 %	8,17
NEIC	NEI-CEDA CI	195	195	185	-5,13 %	1 540	285 300	185	8,82 %	9,00	28-juin-01		3,05
NTLC	NESTLE CI	530	530	500	-5,66 %	165	83 590	500	-50,50 %	31,50	12-août-11		13,47
SEMC	CROWN SIEM CI	150	160	160	6,67 %	70	11 200	160	-46,67 %	16,92	29-sept.-17	10,58 %	
SIVC	AIR LIQUIDE CI	300	305	315	5,00 %	5	1 555	315	-41,12 %	63,00	29-sept.-17	20,00 %	
SLBC	SOLIBRA CI	38 850	NC	NC	0,00 %			38 850	-30,63 %	1 368,00	6-juin-19	3,52 %	49,00
SMBC	SMB CI	3 300	NC	NC	0,00 %			3 300	-32,31 %	450,00	30-août-19	13,64 %	3,27
STBC	SITAB CI	825	850	850	3,03 %	8	6 800	850	-53,68 %	206,20	19-juin-17	24,26 %	
TTRC	TRITURAF CI-Ste en Liquidation	490	SP	SP	0,00 %			490	0,00 %	1 440,00	19-juil.-02		
UNLC	UNILEVER CI	3 500	SP	SP	0,00 %			2 500	-44,79 %	1 233,00	9-juil.-12		
UNXC	UNIWAX CI	1 620	1 635	1 600	-1,23 %	2 330	3 727 070	1 600	-21,18 %	181,80	11-juil.-19	11,36 %	7,91
TOTAL						4 180	4 171 285						12,96
SECTEUR - SERVICES PUBLICS		442,19	points		↑	0,22 %							
CIEC	CIE CI	1 190	1 190	1 200	0,84 %	3 742	4 470 375	1 200	-16,96 %	79,23	9-août-19	6,60 %	13,63
ONTBF	ONATEL BF	2 750	2 750	2 800	1,82 %	526	1 450 910	2 800	-32,53 %	409,36	3-juin-19	14,62 %	5,98
SDCC	SODE CI	2 900	3 000	2 900	0,00 %	3 417	9 667 010	2 900	-25,35 %	270,00	29-août-18	9,31 %	9,11
SNTS	SONATEL SN	15 000	15 000	15 000	0,00 %	4 177	62 660 480	15 000	-6,25 %	1 500,00	14-mai-19	10,00 %	7,41
TOTAL						11 862	78 248 775						9,04
SECTEUR - FINANCES		54,84	points		↑	0,26 %							
BICC	BICI CI	4 975	NC	NC	0,00 %			4 975	-37,03 %	182,90	17-juil.-19	3,68 %	8,47
BOAB	BANK OF AFRICA BN	3 605	3 650	3 600	-0,14 %	140	506 650	3 600	-14,29 %	416,00	22-mai-19	11,56 %	5,74
BOABF	BANK OF AFRICA BF	3 640	3 650	3 640	0,00 %	146	532 440	3 640	-30,00 %	366,00	2-mai-19	10,05 %	4,63
BOAC	BANK OF AFRICA CI	2 600	NC	NC	0,00 %			2 600	-38,10 %	306,00	20-mai-19	11,77 %	4,44
BOAM	BANK OF AFRICA ML	815	820	815	0,00 %	8 816	7 201 025	815	-66,73 %	271,00	15-mai-19	33,25 %	1,99
BOAN	BANK OF AFRICA NG	3 045	3 050	3 005	-1,31 %	5 489	16 615 965	3 005	-22,95 %	385,95	27-mai-19	12,84 %	5,10
BOAS	BANK OF AFRICA SENEGAL	1 550	1 560	1 560	0,65 %	1 138	1 774 405	1 560	-22,77 %	160,00	3-juin-19	10,26 %	3,29
CBIBF	CORIS BANK INTERNATIONAL	8 000	8 080	8 080	1,00 %	20	161 600	8 080	-7,07 %	402,00	5-juil.-19	4,98 %	10,54
ECOC	ECOBANK COTE D'IVOIRE	2 800	2 800	2 840	1,43 %	6 251	17 179 480	2 840	-33,02 %	241,00	15-mai-19	8,49 %	7,55
ETIT	ECOBANK TRANS. INCORP. TG	16	15	16	0,00 %	162 859	2 442 985	16	-11,11 %	1,21	28-avr.-17	7,55 %	1,58
NSBC	NSIA BANQUE COTE D'IVOIRE	3 215	3 215	3 215	0,00 %	1 702	5 470 005	3 215	-46,42 %	194,20	9-juil.-19	6,04 %	6,11
ORGT	ORAGROUP TOGO	3 975	3 945	3 945	-0,75 %	30	118 350	3 945	-6,07 %	56,73	1-juil.-19	1,44 %	9,20
SAFC	SAFCA CI	425	NC	NC	0,00 %			425	97,67 %	23,04	29-juil.-11		51,51
SGBC	SOCIETE GENERALE COTE D'IVOIRE	7 845	7 800	7 845	0,00 %	4 684	36 535 740	7 845	6,01 %	206,00	31-juil.-19	2,63 %	5,83
SIBC	SOCIETE IVOIRIENNE DE BANQUE	2 355	2 355	2 400	1,91 %	3 532	8 467 325	2 400	-11,11 %	252,00	5-juil.-19	10,50 %	5,17
TOTAL						194 807	97 005 970						8,74
SECTEUR - TRANSPORT		332,16	points		→	0,00 %							
SDSC	BOLLORE	1 355	1 400	1 355	0,00 %	175	241 650	1 355	-32,25 %	184,00	6-juin-19	13,58 %	7,09
SVOC	MOVIS CI	2 395	SP	SP	0,00 %			2 395	-4,20 %	270,00	5-juil.-99		

TOTAL	175	241 650	7,09
-------	-----	---------	------

MARCHE DES ACTIONS

Symbole	Titre	Cours Précédent	Cours du jour		Variation jour	Séance de cotation		Cours Référence	Variation de l'année précédente	Dernier dividende payé		Rdt. Net	PER
			Ouv.	Clôt.		Volume	Valeur			Montant net	Date		
SECTEUR - AGRICULTURE		60,60	points		↓	-0,08 %							
PALC	PALM CI	935	930	930	-0,53 %	100	93 000	930	-51,05 %	253,47	24-sept.-18	27,25 %	
SCRC	SUCRIVOIRE	610	610	610	0,00 %	2	1 220	610	-35,79 %	72,00	28-sept.-18	11,80 %	
SICC	SICOR CI	2 960	NC	NC	0,00 %			2 960	-17,78 %	1 919,00	25-sept.-00		1,80
SOGC	SOGB CI	1 790	1 790	1 790	0,00 %	15	26 850	1 790	-21,66 %	126,00	15-juil.-19	7,04 %	12,99
SPHC	SAPH CI	1 000	1 000	1 000	0,00 %	105	105 000	1 000	-72,90 %	78,00	27-sept.-18	7,80 %	
TOTAL						222	226 070						7,39
SECTEUR - DISTRIBUTION		208,59	points		↓	-0,23 %							
ABJC	SERVAIR ABIDJAN CI	1 185	1 270	1 270	7,17 %	2 352	2 985 140	1 270	5,83 %	164,96	30-sept.-19	12,99 %	9,18
BNBC	BERNABE CI	945	950	945	0,00 %	130	123 450	945	-60,63 %	45,00	19-juil.-19	4,76 %	3,79
CFAC	CFAO MOTORS CI	420	415	420	0,00 %	702	294 340	420	-34,38 %	31,50	23-juil.-19	7,50 %	11,74
PRSC	TRACTAFRIC MOTORS CI	123 000	122 995	122 995	0,00 %	5	614 975	122 995	-0,80 %	9 623,00	18-sept.-19	7,82 %	9,78
SHEC	VIVO ENERGY CI	755	760	750	-0,66 %	470	354 455	750	-20,63 %	64,29	2-août-19	8,57 %	8,77
TTLC	TOTAL CI	1 220	1 220	1 200	-1,64 %	116	140 390	1 200	-11,44 %	108,40	11-oct.-19	9,03 %	6,56
TTLS	TOTAL SN	1 205	1 205	1 205	0,00 %	1 806	2 176 230	1 205	-16,90 %	105,30	29-juil.-19	8,74 %	6,19
TOTAL						5 581	6 688 980						8,00
AUTRES SECTEURS		222,10	points		→	0,00 %							
STAC	SETAO CI	180	NC	NC	0,00 %			180	5,88 %				6,61
TOTAL						0	0						6,61
TOTAL - Marché des actions						216 827	186 582 730						

MARCHE DES DROITS

Symbole	Titre	Cours Précédent	Cours du jour		Variation jour	Séance de cotation		Cours Référence	Variation depuis l'origine	Parité	Periode de négociation	
			Ouv.	Clôt.		Volume	Valeur				Début	fin
TOTAL												
TOTAL - Marché des droits												

TROISIEME COMPARTIMENT - BRVM PETITES CAPITALISATIONS

Symbole	Titre	Cours Précédent	Cours du jour		Variation jour	Séance de cotation		Cours Référence	Variation depuis l'origine
			Ouv.	Clôt.		Volume	Valeur		
TOTAL									
TOTAL - 3ème Compartiment - BRVM PC									

Légende:
 (-) Variation depuis son introduction le 16 avril 2019
 Cours du jour: Ouv.: Ouverture Clôt.: Clôture Moy.: Moyen
 Mentions : NC: Non Coté Ex-c: Ex-coupon Ex-d: Ex-droit SP: Suspendu Val-T: Valeur Théorique
 PER = Cours / BNPA selon les données disponibles Rdt. Net: Rendement net (DNPA / Cours)
 Comp.: 1 - Premier Compartiment 2 - Second Compartiment 3 - Compartiment de croissance
 Ratio de liquidité = Titres échangés / Volume des ordres de vente
 : Progression de l'indice sectoriel : Stabilité de l'indice sectoriel : Recul de l'indice sectorie

MARCHE DES OBLIGATIONS

Symbole	Titre	Valeur nominale	Cours Précédent	Cours du jour	Cours Référence	Séance de cotation Volume	Coupon couru Valeur	Coupon période	Coupon d'intérêt Montant net	Eché.	Type Amort
OBLIGATIONS D'ETAT											
EOM.01	ETAT DU MALI 6.20% 2016-2023	6 666	6 666	NC	6 666		171,64	A	413,29	23-mai-20	ACD
EOM.02	Etat du Mali 6.50% 2017-2024	10 000	10 000	NC	10 000		328,55	A	650,00	20-avr.-20	AC
EOM.03	ETAT DU MALI 6,50 % 2018-2025	10 000	10 000	NC	10 000		26,64	A	650,00	7-oct.-20	AC
EOM.04	ETAT DU MALI 6,50% 2019-2027	10 000	10 000	NC	10 000		181,15	A	650,00	12-juil.-20	AC
EOS.04	ETAT SENEGAL 6.70% 2012-2019	2 000	2 000	NC	2 000		114,54	A	134,00	14-déc.-19	ACD
EOS.05	ETAT SENEGAL 6.50% 2013-2023	10 000	10 065	NC	10 065		150,14	S	325,00	29-janv.-20	ACD
EOS.06	ETAT SENEGAL 6.50% 2014-2021	5 000	5 000	NC	5 000		104,57	S	130,00	27-nov.-19	ACD
EOS.07	ETAT SENEGAL 6.30% 2015-2025	10 000	10 000	10 000	10 000	587	5 865 000	S	317,59	25-nov.-19	ACD
TPBF.03	TPBF 6,50% 2013-2020	10 000	10 000	NC	10 000		257,88	S	325,00	29-nov.-19	ACD
TPBF.04	TPBF 6.50% 2017-2027	10 000	10 000	NC	10 000		147,41	S	326,78	31-janv.-20	ACD
TPBF.05	TPBF 6,50% 2017-2024	10 000	10 000	10 000	10 000	50 087	500 815 750	S	325,00	29-déc.-19	ACD
TPBF.06	TPBF 6.50% 2018-2025	10 000	10 000	NC	10 000		247,53	S	325,89	5-déc.-19	ACD
TPBF.07	TPBF 6,50% 2018-2025	10 000	10 000	NC	10 000		282,61	S	325,00	15-nov.-19	AC
TPBF.08	TPBF 6,50% 2019-2027	10 000	10 000	NC	10 000		300,96	S	327,67	6-nov.-19	ACD
TPBJ.01	TPBJ 6.50% 2017-2027	10 000	10 000	NC	10 000		351,64	A	650,00	7-avr.-20	ACD
TPBJ.02	TPBJ 6.50% 2018-2025	10 000	10 000	NC	10 000		257,88	S	325,00	29-nov.-19	AC
TPCI.016	TPCI 6.55% 2014-2022	10 000	9 975	9 900	9 900	32	316 800	A	655,00	20-mai-20	ACD
TPCI.017	TPCI 3% 2014-2024	10 000	10 000	NC	10 000		102,46	S	150,00	19-déc.-19	ACD
TPCI.018	TPCI 5.85% 2014-2021	10 000	10 000	NC	10 000		199,80	S	292,50	19-déc.-19	ACD
TPCI.019	TPCI 5.99% 2015-2025	10 000	10 000	NC	10 000		263,49	A	599,00	14-mai-20	ACD
TPCI.020	TPCI 5.85% 2015-2022	10 000	10 001	NC	10 001		27,17	S	292,50	5-avr.-20	ACD
TPCI.021	TPCI 6% 2016-2028	10 000	10 000	9 800	9 800	85	833 000	A	600,00	8-avr.-20	ACD
TPCI.022	TPCI 5.90% 2016 - 2026	10 000	9 975	NC	9 975		207,95	A	590,00	15-juin-20	ACD
TPCI.023	TPCI 5.90% 2016-2026	10 000	10 000	NC	10 000		547,97	A	590,00	17-nov.-19	ACD
TPCI.024	TPCI 6.25% 2017-2029	10 000	10 000	NC	10 000		37,57	S	312,50	31-mars-20	ACD
TPCI.025	TPCI 5,95% 2017-2024 A (*)	10 000	10 000	NC	10 000		294,25	S	297,50	24-oct.-19	ACD
TPCI.026	TPCI 5,95% 2017-2024 B	10 000	10 000	NC	10 000		266,78	S	297,50	10-nov.-19	ACD
TPCI.027	TPCI 6% 2017-2025	10 000	10 000	NC	10 000		188,52	S	300,00	29-déc.-19	ACD
TPCI.028	TPCI 6% 2018 - 2026	10 000	10 000	NC	10 000		132,79	A	600,00	2-août-20	ACD
TPCI.029	TPCI 6% 2018-2026	10 000	10 000	NC	10 000		4,92	A	600,00	19-oct.-20	ACD
TPCI.030	TPCI 5,95% 2018-2025	10 000	10 000	NC	10 000		213,55	S	298,32	13-déc.-19	ACD
TPCI.031	TPCI 5,75% 2019-2026	10 000	10 000	NC	10 000		194,81	A	575,00	20-juin-20	ACD
TPCI.032	TPCI 2,23% 2019-2026	10 000		NC			0,00	A	0,00	20-juin-20	ACD
TPNE.01	TRESOR PUBLIC DU NIGER 6,50% 2019-2026	10 000	10 000	9 900	9 900	573	5 672 700	A	650,00	28-mars-20	ACD
TPTG.01	TPTG 6,90% 2018-2023	10 000	10 000	10 000	10 000	8	80 000	S	345,00	26-janv.-20	AC
TOTAL						51 372	513 583 250				
OBLIGATIONS REGIONALES											
BIDC.03	BIDC-EBID 6.50% 2014-2021	10 000	10 000	10 000	10 000	32	320 000	S	325,00	28-mars-20	ACD
BIDC.04	BIDC-EBID 6.10% 2017-2027	10 000	10 000	10 000	10 000	66	658 100	A	610,00	16-juin-20	ACD
BOAD.012	BOAD 5.95% 2014-2021	10 000	10 000	NC	10 000		489,04	A	595,00	26-déc.-19	ACD
CRRH.01	CRRH-UEMOA 6.10% 2012-2022	10 000	9 980	NC	9 980		116,03	S	305,00	13-févr.-20	AC
CRRH.02	CRRH-UEMOA 6.10% 2012-2024	10 000	10 000	NC	10 000		160,79	S	305,00	17-janv.-20	AC
CRRH.03	CRRH-UEMOA 6% 2013-2023	10 000	10 000	NC	10 000		293,44	S	300,00	26-oct.-19	AC
CRRH.04	CRRH-UEMOA 6% 2014-2024	10 000	9 950	NC	9 950		186,89	S	300,00	30-déc.-19	AC
CRRH.05	CRRH-UEMOA 5.85% 2015-2025	10 000	10 000	NC	10 000		175,82	S	294,10	4-janv.-20	AC
CRRH.06	CRRH-UEMOA 5.85% 2016-2026	10 000	10 000	NC	10 000		176,45	S	292,50	3-janv.-20	ACD
CRRH.07	CRRH-UEMOA 5.95% 2017-2029	8 750	8 750	NC	8 750		223,53	S	260,31	17-nov.-19	AC
CRRH.08	CRRH-UEMOA 5.95% 2018-2030	9 583	9 583	NC	9 583.33		191,63	S	285,10	21-déc.-19	AC
CRRH.09	CRRH-UEMOA 6.05% 2018-2033	9 667	9 667	NC	9 667		196,54	S	292,42	21-déc.-19	AC
SHAF.03	SHELTER AFRIQUE 6.6% 2014-2021	3 000	3 000	3 000	3 000	14	42 000	S	99,54	28-févr.-20	ACD
TOTAL						112	1 020 100				
OBLIGATIONS PRIVEES											
ORGT.01	ORAGROUP 6.75% 2013-2019	10 000	9 950	NC	9 950		258,20	S	337,50	4-déc.-19	ACD
SIFC.01	SIFCA 6.90% 2013-2021	10 000	10 000	NC	10 000		138,57	A	676,20	8-août-20	ACD
SNLC.01	SENELEC 6,50% 2018-2025	10 000	10 000	NC	10 000		44,64	S	325,00	27-mars-20	AC
TOTAL						0	0				

mardi 22 octobre 2019

SUKUK ET TITRES ASSIMILES

SUKCI.S1	SUKUK CI 5.75% 2015-2020	10 000	9 990	NC	9 990		185,28	S	292,29	28-déc.-19	AC
SUKCI.S2	SUKUK CI 5.75% 2016-2023	10 000	10 000	NC	10 000		71,87	S	290,69	7-mars-20	ACD
SUKSN.S2	SUKUK SN 6% 2016-2026	10 000	10 000	10 000	10 000	88	875 650	S	306,67	26-janv.-20	ACD
SUKTG.S1	SUKUK TG 6.5% 2016-2026	10 000	10 000	NC	10 000		135,58	S	377,99	17-févr.-20	ACD

TOTAL						88	875 650				
--------------	--	--	--	--	--	----	---------	--	--	--	--

TOTAL - Marché des obligations						51 572	515 479 000				
---------------------------------------	--	--	--	--	--	--------	-------------	--	--	--	--

Légende :
 (*) Ex-Coupon couru (#)Cours de référence amorti / Coupon couru Ex-c (**)Ex-marge de profits
 Cours du jour: Ouv.: Ouverture Clôt.: Clôture Moy.: Moyen
 Type Amort: Type d'Amortissement IF: In Fine AC: Amortissement Constant AD: Amortissement Dégressif ACD: Amortissement Constant Différé
 Période: Périodicité de paiement des coupons A: Annuelle S: Semestrielle T: Trimestrielle
 Eché.: Échéance de paiement des intérêts
 Mentions: NC: Non Coté Ex-c: Ex-coupon ou Ex-droit SP: Suspendu

INFORMATIONS**OPERATIONS EN COURS**

Emetteur	Opération
TRACTAFRIC CI	Fractionnement des actions à raison de soixante-quatre (64) actions nouvelles pour une (1) action ancienne le 25/10/2019

AVIS

Entité	N°	Nature	Objet
--------	----	--------	-------

COMMUNIQUES

Emetteur	N°	Nature	Objet
----------	----	--------	-------

QUANTITES RESIDUELLES

MARCHE DES ACTIONS

Symbole	Titre	Quantité résiduelle à l'achat	Cours Achat / Vente			Quantité résiduelle à la vente	Cours de Référence
ABJC	SERVAIR ABIDJAN CI	55	1,250	/	1,270	1 499	1 270
BICC	BICI CI			/	4,890	1	4 975
BNBC	BERNABE CI	10	900	/	945	5	945
BOAB	BANK OF AFRICA BN	58	3,550	/	3,600	60	3 600
BOABF	BANK OF AFRICA BF	27	3,640	/	3,650	1 876	3 640
BOAC	BANK OF AFRICA CI	40	2,550	/	2,600	3 198	2 600
BOAM	BANK OF AFRICA ML	1 117	800	/	820	59	815
BOAN	BANK OF AFRICA NG	115	2,950	/	3,000	1 500	3 005
BOAS	BANK OF AFRICA SENEGAL	2 008	1,550	/	1,560	725	1 560
CABC	SICABLE CI			/	750	90	750
CBIBF	CORIS BANK INTERNATIONAL	54	7,850	/	8,075	50	8 080
CFAC	CFAO MOTORS CI	104	420	/	445	18	420
CIEC	CIE CI	677	1,190	/	1,200	741	1 200
ECOC	ECOBANK COTE D'IVOIRE	100	2,800	/	2,840	20	2 840
ETIT	ECOBANK TRANS. INCORP. TG	1 463 306	15	/	16	1 903 902	16
FTSC	FILTISAC CI	1 475	970	/	975	853	975
NEIC	NEI-CEDA CI			/	185	725	185
NSBC	NSIA BANQUE COTE D'IVOIRE	12	3,150	/	3,215	64	3 215
NTLC	NESTLE CI			/	525	15	500
ONTBF	ONATEL BF	35	2,800	/	2,900	3 833	2 800
ORGT	ORAGROUP TOGO	59	3,750	/	3,945	2 136	3 945
PALC	PALM CI	250	930	/	950	45	930
PRSC	TRACTAFRIC MOTORS CI	10	115,000	/	122,995	2	122 995
SAFC	SAFCA CI			/	420	375	425
SCRC	SUCRIVOIRE	10 288	610	/	625	16	610
SDCC	SOE CI	3 248	2,785	/	2,900	1 076	2 900
SDSC	BOLLORE	82	1,355	/	1,395	2	1 355
SEMC	CROWN SIEM CI	139	150	/	160	140	160
SGBC	SOCIETE GENERALE COTE D'IVOIRE	187	7,800	/	7,845	508	7 845
SHEC	VIVO ENERGY CI	610	700	/	750	238	750
SIBC	SOCIETE IVOIRIENNE DE BANQUE	68	2,400	/	2,450	305	2 400
SICC	SICOR CI	1	2,740	/	2,950	30	2 960
SIVC	AIR LIQUIDE CI	28	305	/	315	300	315
SLBC	SOLIBRA CI	6	41,760	/			38 850
SMBC	SMB CI	4	3,100	/	3,290	160	3 300
SNTS	SONATEL SN	3	14,955	/	15,000	428	15 000
SOGC	SOGB CI			/	1,780	50	1 790
SPHC	SAPH CI	115	950	/	1,000	145	1 000
STAC	SETAO CI	27	190	/			180
STBC	SITAB CI	1 465	825	/	850	325	850
SVOC	MOVIS CI			/			2 395
TTLC	TOTAL CI	266	1,200	/	1,220	1 409	1 200
TTLS	TOTAL SN	7 558	1,200	/	1,205	1 449	1 205
TTRC	TRITURAF CI-Ste en Liquidation			/			490
UNLC	UNILEVER CI			/			2 500
UNXC	UNIWAX CI	315	1,545	/	1,600	1 954	1 600

QUANTITES RESIDUELLES**MARCHE DES DROITS**

Symbole	Titre	Quantité résiduelle à l'achat	Cours Achat / Vente	Quantité résiduelle à la vente	Cours de Référence
---------	-------	-------------------------------	---------------------	--------------------------------	--------------------

TROISIEME COMPARTIMENT - BRVM PETITES CAPITALISATIONS

Symbole	Titre	Quantité résiduelle à l'achat	Cours Achat / Vente	Quantité résiduelle à la vente	Cours de Référence
---------	-------	-------------------------------	---------------------	--------------------------------	--------------------

QUANTITES RESIDUELLES
MARCHE DES OBLIGATIONS

Symbole	Titre	Quantité résiduelle à l'achat	Cours Achat / Vente	Quantité résiduelle à la vente	Cours de Référence
ORGT.O1	ORAGROUP 6.75% 2013-2019		/ 10,000	11	9 950
SIFC.O1	SIFCA 6.90% 2013-2021		/		10 000
SNLC.O1	SENELEC 6,50% 2018-2025		/		10 000
EOM.O1	ETAT DU MALI 6.20% 2016-2023		/		6 666
EOM.O2	Etat du Mali 6.50% 2017-2024		/		10 000
EOM.O3	ETAT DU MALI 6,50 % 2018-2025		/		10 000
EOM.O4	ETAT DU MALI 6,50% 2019-2027		/		10 000
EOS.O4	ETAT SENEGAL 6.70% 2012-2019		/		2 000
EOS.O5	ETAT SENEGAL 6.50% 2013-2023		/		10 065
TPCI.O30	TPCI 5,95% 2018-2025		/ 10,000	200	10 000
TPCI.O31	TPCI 5,75% 2019-2026		/		10 000
TPCI.O32	TPCI 2,23% 2019-2026		/		10 000
TPNE.O1	TRESOR PUBLIC DU NIGER 6,50% 2019-2026		/ 10,000	1 795	9 900
TPTG.O1	TPTG 6,90% 2018-2023		/		10 000
TPCI.O24	TPCI 6.25% 2017-2029		/		10 000
TPCI.O25	TPCI 5,95% 2017-2024 A		/ 10,000	485	10 000
TPCI.O26	TPCI 5,95% 2017-2024 B		/		10 000
TPCI.O27	TPCI 6% 2017-2025		/		10 000
TPCI.O28	TPCI 6% 2018 - 2026		/ 10,000	244	10 000
TPCI.O29	TPCI 6% 2018-2026		/		10 000
TPCI.O18	TPCI 5.85% 2014-2021		/		10 000
TPCI.O19	TPCI 5.99% 2015-2025		/		10 000
TPCI.O20	TPCI 5.85% 2015-2022		/		10 001
TPCI.O21	TPCI 6% 2016-2028		/ 10,000	226	9 800
TPCI.O22	TPCI 5.90% 2016 - 2026		/ 10,000	335	9 975
TPCI.O23	TPCI 5.90% 2016-2026		/		10 000
TPBF.O7	TPBF 6,50% 2018-2025		/ 10,000	160	10 000
TPBF.O8	TPBF 6,50% 2019-2027	100	9,500 / 10,000	344	10 000
TPBJ.O1	TPBJ 6.50% 2017-2027		/ 10,000	131	10 000
TPBJ.O2	TPBJ 6.50% 2018-2025		/ 10,000	17	10 000
TPCI.O16	TPCI 6.55% 2014-2022		/		9 900
TPCI.O17	TPCI 3% 2014-2024		/		10 000
EOS.O6	ETAT SENEGAL 6.50% 2014-2021		/		5 000
EOS.O7	ETAT SENEGAL 6.30% 2015-2025		/		10 000
TPBF.O3	TPBF 6,50% 2013-2020		/ 10,000	557	10 000
TPBF.O4	TPBF 6.50% 2017-2027		/		10 000
TPBF.O5	TPBF 6,50% 2017-2024		/		10 000
TPBF.O6	TPBF 6.50% 2018-2025		/		10 000
BIDC.O3	BIDC-EBID 6.50% 2014-2021		/ 10,000	25	10 000
BIDC.O4	BIDC-EBID 6.10% 2017-2027		/		10 000
BOAD.O12	BOAD 5.95% 2014-2021		/ 10,000	322	10 000
CRRH.O1	CRRH-UEMOA 6.10% 2012-2022		/		9 980
CRRH.O2	CRRH-UEMOA 6.10% 2012-2024		/		10 000
CRRH.O3	CRRH-UEMOA 6% 2013-2023		/		10 000
SHAF.O3	SHELTER AFRIQUE 6.6% 2014-2021		/		3 000
CRRH.O4	CRRH-UEMOA 6% 2014-2024	4	9,900 / 10,000	24	9 950
CRRH.O5	CRRH-UEMOA 5.85% 2015-2025		/		10 000
CRRH.O6	CRRH-UEMOA 5.85% 2016-2026		/		10 000
CRRH.O7	CRRH-UEMOA 5.95% 2017-2029		/ 8,750	34	8 750

mardi 22 octobre 2019

CRRH.O8	CRRH-UEMOA 5.95% 2018-2030		/		9 583
CRRH.O9	CRRH-UEMOA 6.05% 2018-2033		/		9 667

SUKUK ET TITRES ASSIMILES

Symbole	Titre	Quantité résiduelle à l'achat	Cours Achat / Vente	Quantité résiduelle à la vente	Cours de Référence
SUKCI.S1	SUKUK CI 5.75% 2015-2020		/		9 990
SUKCI.S2	SUKUK CI 5.75% 2016-2023		/		10 000
SUKSN.S2	SUKUK SN 6% 2016-2026		/		10 000
SUKTG.S1	SUKUK TG 6.5% 2016-2026		/		10 000

CALENDRIER DES ASSEMBLEES GENERALES

ANNEE : 2019

Société	Nature	Date	Heure	Lieu
NSBC	Extraordinaire	18/10/2019	10:00:00	Espace Latrille Event sis à Abidjan-Cocody, Deux Plateaux, Boulevard Latrille, à proximité du Carrefour Duncan
MOVIS CI	Ordinaire	14/10/2019	09:00:00	Siège social de MOVIS CI, Vridi, Zone Industrielle, Rue des Conteneurs
SICOR	Ordinaire	28/06/2019	09:30:00	Palm Club Hôtel Abidjan situé à Cocody, angle Boulevard Latrille - Route du Lycée technique
TRACTAFRIC CI	Mixte	28/06/2019	10:00:00	Salons du NOVOTEL ABIDJAN, 10, Avenue du Général de Gaulle
VIVO ENERGY CI	Ordinaire	27/06/2019	14:00:00	Heden Golf Hôtel
SETAO CI	Mixte	27/06/2019	10:00:00	Novotel Hôtel - Abidjan Plateau
BERNABE CI	Ordinaire	27/06/2019	11:00:00	Salle de conférence GEWELS de la CGECI au plateau
CIE CI	Ordinaire	26/06/2019	10:00:00	Patinoire du Sofitel Abidjan Hôtel Ivoire
SITAB	Mixte	26/06/2019	10:30:00	Salle JEWELS de la Maison de l'Entreprise (CGECI) au Plateau
BICI CI	Mixte	25/06/2019	11:00:00	Maison de l'Entreprise (CGECI) sise au Plateau
SAFCA CI	Ordinaire	24/06/2019	10:00:00	Siège de la société, 1,Rue des Carrossiers, Zone 3 C (Face SOCOCE Treichville)
FILTISAC CI	Ordinaire	24/06/2019	15:00:00	Immeuble CRRAE-UMOA, Abidjan Plateau
NESTLE CI	Ordinaire	21/06/2019	10:00:00	LATRILLE EVENTS
UNIWAX CI	Ordinaire	21/06/2019	00:00:00	Salle des fêtes du Sofitel Abidjan Hôtel Ivoire sis à Cocody Boulevard Hassan II
TOTAL	Ordinaire	20/06/2019	10:00:00	Salle de conférence de l'hôtel Radisson Blu à Abidjan
CROWN SIEM CI	Ordinaire	20/06/2019	09:00:00	Siège de la CGECI, sis à la Maison de l'Entreprise, au Plateau, à l'Angle du Boulevard de la République et de l'Avenue Lamblin
AIR LIQUIDE CI	Mixte	19/06/2019	10:00:00	Salle de conférence de l'immeuble CRRAE-UMOA, Abidjan Plateau
SMB	Ordinaire	18/06/2019	09:30:00	CGECI (La maison de l'Entreprise)
SOGB	Ordinaire	14/06/2019	11:00:00	Salle de conférence de l'immeuble CRRAE-UMOA, Abidjan Plateau
CFAO MOTORS CI	Mixte	11/06/2019	09:00:00	Siège social sis à Abidjan, 117, Boulevard de Marseille
SGB CI	Mixte	11/06/2019	09:00:00	Espace Events sis à Abidjan, Cocody 2 Plateaux, Boulevard Latrille
TOTAL SENEGAL S.A.	Ordinaire	05/06/2019	09:00:00	Hôtel Terrou-Bi, Corniche Ouest, Boulevard Martin Luther King à Dakar
NEI-CEDA CI	Ordinaire	29/05/2019	10:00:00	Hôtel TIAMA, Abidjan - Plateau
NSBC	Ordinaire	28/05/2019	10:00:00	Espace Latrille Event sis à Abidjan-Cocody, Deux Plateaux, Boulevard Latrille
ORAGROUP	Ordinaire	23/05/2019	10:00:00	Salle des Fêtes du Sofitel Abidjan, Hôtel Ivoire située au bBoulevard Hassan II
SODECI	Ordinaire	22/05/2019	14:00:00	Espace Events sis à Abidjan, Cocody 2 Plateaux, Boulevard Latrille
PALM CI	Ordinaire	09/05/2019	09:30:00	Salle de Conférence de la CRRAE-UEMOA, sise à Abidjan - Plateau
BOLLORE TRANSPORT & LOGISTICS	Ordinaire	09/05/2019	10:00:00	Salle Kodjo Eboucle du palais de la culture sis à treichville, Avenue Christiani à Abidjan
SAPH CI	Ordinaire	08/05/2019	09:30:00	Salle de Conférence de CRRAE-UEMOA (Versus Bank au Plateau)
SUCRIVOIRE	Ordinaire	03/05/2019	09:30:00	Auditorium de la CRRAE-UMOA sis Abidjan-Plateau (Rue Botreau Roussel)
SIB	Ordinaire	26/04/2019	09:00:00	Maison de l'Entreprise (CGECI), Abidjan-Plateau
CORIS BANK INTERNATIONAL	Mixte	25/04/2019	09:00:00	Hôtel SOPATEL Silmandé SA
ECOBANK TG	Ordinaire	25/04/2019	10:30:00	Salle de Conférence du Centre Panafricain Ecobank, 2365, Boulevard du Mono, Lomé, Togo
SOLIBRA	Ordinaire	24/04/2019	09:00:00	Espace CRISTAL 8, rue du Chevalier de Clieu Zone 4 C << Salle PLATINIUM >> ABIDJAN
BANK OF AFRICA BN	Mixte	23/04/2019	10:00:00	AZALAI Hôtel à Cotonou
BANK OF AFRICA ML	Ordinaire	20/04/2019	09:30:00	Hôtel SALAM à Bamako
BANK OF AFRICA SN	Ordinaire	19/04/2019	09:30:00	Immeuble Elan II, 2eme Etage, Route de Ngor, Zone 12, Almadies à Dakar
ONATEL BF	Mixte	18/04/2019	10:00:00	ROYAL BEACH HOTEL, OUAGADOUGOU

mardi 22 octobre 2019

SONATEL	Ordinaire	17/04/2019	10:00:00	Centre International de Conférences Abdou DIOUF (CICAD) à Diamniao, Dakar
ECOBANK CI	Ordinaire	16/04/2019	10:00:00	Espace Latrille Events sis à Abidjan Cocody Deux Plateaux sur le Boulevard Latrille
BANK OF AFRICA CI	Ordinaire	10/04/2019	10:00:00	Salle Jewels du Patronat Ivoirien (CGECI) à Abidjan Plateau
BANK OF AFRICA NG	Ordinaire	05/04/2019	10:00:00	Centre de formation de la BOA-NIGER (sise à BOA-Siège)
SICABLE	Ordinaire	05/04/2019	09:00:00	Hôtel AZALAI, Bld VGE à ABIDJAN
BANK OF AFRICA BF	Ordinaire	02/04/2019	10:00:00	Salle WAONGO I de l'hôtel LAICO à Ouaga 2000
SERVAIR ABIDJAN CI	Ordinaire	28/03/2019	10:00:00	Salle JEWELS de la Maison de l'Entreprise C.G.E.C.I sise au plateau

L'actualité de la BRVM sur nos plateformes digitales

Infos BRVM

Pour recevoir les informations boursières par SMS, souscrivez :



Côte d'Ivoire : *430#
Bénin : *430*15#



Côte d'Ivoire : #139#
Burkina Faso : *310#



Côte d'Ivoire : *431#
Niger : *512*9#
Togo : *310#

Site web

www.brvm.org



Application Mobile

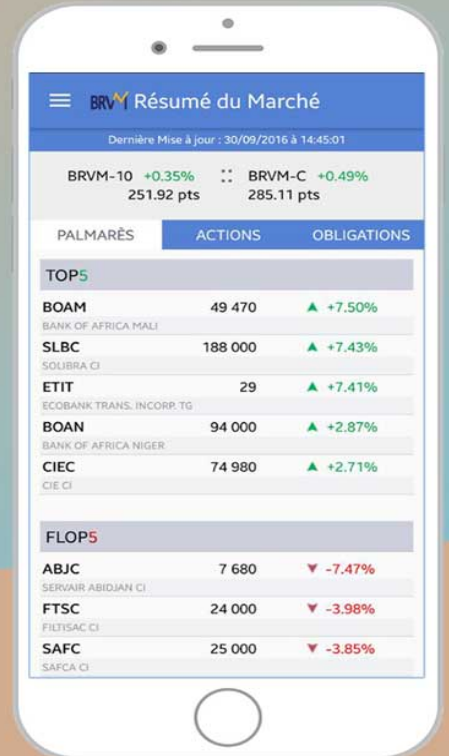

Disponible sur
 Google play

Disponible sur
 App Store

Nous suivre sur :

