

<b>BRVM 10</b>	<b>135,86</b>
Variation Jour	↓ -2,76 %
Variation annuelle	↓ -8,89 %



# BULLETIN OFFICIEL DE LA COTE

N° 5

mercredi 8 janvier 2020

Site : www.brvm.org

<b>BRVM Composite</b>	<b>147,78</b>
Variation Jour	↓ -1,92 %
Variation annuelle	↓ -7,20 %

Evolution des indices

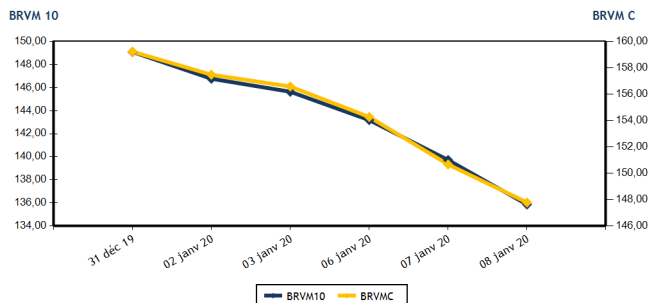

Volumes et valeurs transigés

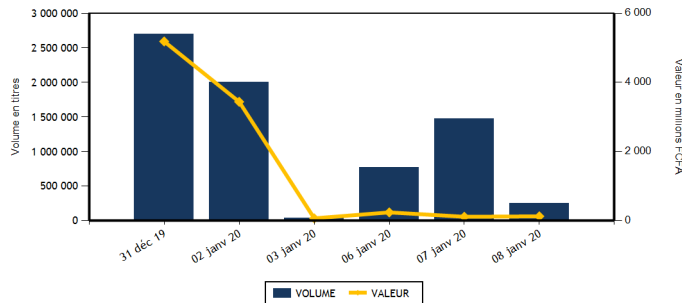

Actions	Niveau	Evol. Jour
Capitalisation boursière (FCFA)(Actions & Droits)	4 399 346 065 298	-1,92 %
Volume échangé (Actions & Droits)	252 471	-82,92 %
Valeur transigée (FCFA) (Actions & Droits)	118 651 298	5,09 %
Nombre de titres transigés	33	-10,81 %
Nombre de titres en hausse	11	83,33 %
Nombre de titres en baisse	10	-50,00 %
Nombre de titres inchangés	12	9,09 %

Obligations	Niveau	Evol. Jour
Capitalisation boursière (FCFA)	4 421 746 441 689	0,03 %
Volume échangé	770	600,00 %
Valeur transigée (FCFA)	7 700 743	600,07 %
Nombre de titres transigés	7	600,00 %
Nombre de titres en hausse	1	0,00 %
Nombre de titres en baisse	2	
Nombre de titres inchangés	4	

**PLUS FORTES HAUSSES**

Titres	Cours	Evol. Jour	Evol. annuelle
ECOBANK TRANS. INCORP. TG (ETIT)	14	7,50 %	0,00 %
AIR LIQUIDE CI (SIVC)	215	7,50 %	16,22 %
SUCRIVOIRE (SCRC)	710	5,19 %	17,36 %
BANK OF AFRICA BN (BOAB)	3 800	2,70 %	5,26 %
BANK OF AFRICA BF (BOABF)	3 630	2,25 %	-4,22 %

**PLUS FORTES BAISES**

Titres	Cours	Evol. Jour	Evol. annuelle
SONATEL SN (SNTS)	15 000	-6,25 %	-11,74 %
VIVO ENERGY CI (SHEC)	840	-5,62 %	5,00 %
SERVAIR ABIDJAN CI (ABJC)	1 205	-4,37 %	-3,60 %
TOTAL SN (TTLS)	1 500	-4,15 %	-11,76 %
CROWN SIEM CI (SEMC)	125	-3,85 %	-3,85 %

**INDICES SECTORIELS**

Base = 100 au 14 juin 1999	Nombre de sociétés	Valeur	Evol. Jour	Evol. annuelle	Volume	Valeur	PER moyen
BRVM - INDUSTRIE	12	35,88	-0,08 %	-4,73 %	5 432	3 818 450	13,60
BRVM - SERVICES PUBLICS	4	443,04	-5,15 %	-10,57 %	8 309	58 587 090	9,30
BRVM - FINANCES	15	58,30	0,97 %	-4,41 %	221 161	31 287 863	8,82
BRVM - TRANSPORT	2	353,64	0,00 %	-3,58 %	90	133 110	7,56
BRVM - AGRICULTURE	5	81,79	0,55 %	-4,76 %	2 427	4 359 680	9,17
BRVM - DISTRIBUTION	7	235,29	-2,45 %	-7,10 %	15 052	20 465 105	8,98
BRVM - AUTRES SECTEURS	1	320,81	0,00 %	6,12 %	0	0	9,55
BRVM - PETITES CAPITALISATIONS	-	-	-	-	-	-	-

Indicateurs	1er et 2è Comp.	BRVM PC
PER moyen du marché	9,81	
Taux de rendement moyen du marché	10,34	
Taux de rentabilité moyen du marché	10,06	
Nombre de sociétés cotées	46	
Nombre de lignes obligataires	60	
Volume moyen annuel par séance	8 670,00	
Valeur moyenne annuelle par séance	7 611 431,94	

Indicateurs	1er et 2è Comp.	BRVM PC
Ratio moyen de liquidité	34,28	
Ratio moyen de satisfaction	30,42	
Ratio moyen de tendance	88,75	
Ratio moyen de couverture	112,67	
Taux de rotation moyen du marché	0,02	
Prime de risque du marché	3,69	
Nombre de SGI participantes	22	

**Définitions**

Volume moyen annuel par séance = Valeur annuel échangé / nombre de séances  
 Valeur moyenne annuelle par séance = Valeur annuelle échangée / nombre de séances  
 Ratio moyen de liquidité = Moyenne des ratios de liquidité (Titres échangés / Volume des ordres de vente)  
 Ratio moyen de satisfaction = Moyenne des ratios de satisfaction (Titres échangés / Volume des ordres d'achat)  
 Ratio moyen de tendance = Moyenne des ratios de tendance (Volume des ordres d'achat / Volume des ordres de vente)  
 Ratio moyen de couverture = Moyenne des ratios de couverture (Volume des ordres de vente / Volume des ordres d'achat)

Taux moyen de rotation = moyenne des taux de rotation des actions cotées (volume transigé/capi flottante)  
 PER moyen du marché = moyenne des PER des actions cotées ayant un PER positif  
 Taux de rendement moyen = moyenne des taux de rendement des actions cotées ayant distribué un dividende  
 Taux de rentabilité moyen = moyenne des taux de rentabilité des actions cotées  
 Prime de risque du marché = (1 / le PER moyen du marché) - le taux de référence actuel des emprunts d'Etat



BRVM - BOURSE REGIONALE DES VALEURS MOBILIERES  
 BRVM - Société Anonyme au capital de 3.062.040.000 CFA - RC : CI - ABJ - 1997 - B - 208435 - CC : 9819725 - E  
 Siège Social : Abidjan - CÔTE D'IVOIRE. Adresse : 18, Rue Joseph ANOMA (Rue des Banques) - Abidjan  
 Tél : +225 20 32 66 85 / 86, Fax : +225 20 32 66 84, Mail : brvm@brvm.org, Site Web : www.brvm.org

**MARCHE DES ACTIONS**

Symbole	Titre	Cours Précédent	Cours du jour		Variation jour	Séance de cotation		Cours Référence	Variation de l'année précédente	Dernier dividende payé		Rdt. Net	PER
			Ouv.	Clôt.		Volume	Valeur			Montant net	Date		
<b>SECTEUR - INDUSTRIE</b>		<b>35,88</b>	<b>points</b>		<b>-0,08 %</b>								
CABC	SICABLE CI	625	625	625	0,00 %	10	6 250	625	-0,79 %	75,00	3-juin-19	12,00 %	4,85
FTSC	FILTISAC CI	1 495	NC	NC	0,00 %			1 495	-13,33 %	110,00	31-juil.-19	7,36 %	12,53
NEIC	NEI-CEDA CI	165	NC	NC	0,00 %			165	17,86 %	9,00	28-juin-01		2,72
NTLC	NESTLE CI	390	390	390	0,00 %	10	3 900	390	-1,27 %	31,50	12-août-11		10,51
SEMC	CROWN SIEM CI	130	125	125	-3,85 %	3 620	452 500	125	-3,85 %	16,92	29-sept.-17	13,54 %	
SIVC	AIR LIQUIDE CI	200	215	215	7,50 %	100	21 500	215	16,22 %	63,00	29-sept.-17	29,30 %	
SLBC	SOLIBRA CI	43 000	NC	NC	0,00 %			43 000	-4,44 %	1 368,00	6-juin-19	3,18 %	54,24
SMBC	SMB CI	2 500	2 500	2 500	0,00 %	970	2 425 000	2 500	0,00 %	450,00	30-août-19	18,00 %	2,47
STBC	SITAB CI	605	600	600	-0,83 %	240	144 250	600	-0,83 %	206,20	19-juin-17	34,37 %	
TTRC	TRITURAF CI-Ste en Liquidation	490	SP	SP	0,00 %			490	0,00 %	1 440,00	19-juil.-02		
UNLC	UNILEVER CI	2 500	SP	SP	0,00 %			2 500	0,00 %	1 233,00	9-juil.-12		
UNXC	UNIWAX CI	1 605	1 605	1 600	-0,31 %	482	765 050	1 600	-7,25 %	181,80	11-juil.-19	11,36 %	7,91
<b>TOTAL</b>						<b>5 432</b>	<b>3 818 450</b>						<b>13,60</b>
<b>SECTEUR - SERVICES PUBLICS</b>		<b>443,04</b>	<b>points</b>		<b>-5,15 %</b>								
CIEC	CIE CI	1 350	1 365	1 360	0,74 %	110	150 100	1 360	-15,00 %	79,23	9-août-19	5,83 %	15,45
ONTBF	ONATEL BF	2 710	2 710	2 745	1,29 %	5 053	13 885 810	2 745	1,48 %	409,36	3-juin-19	14,91 %	5,87
SDCC	SODE CI	2 700	2 750	2 700	0,00 %	300	815 505	2 700	-3,57 %	270,00	29-oct.-19	10,00 %	8,49
SNTS	SONATEL SN	16 000	16 000	15 000	-6,25 %	2 846	43 735 675	15 000	-11,74 %	1 500,00	14-mai-19	10,00 %	7,41
<b>TOTAL</b>						<b>8 309</b>	<b>58 587 090</b>						<b>9,30</b>
<b>SECTEUR - FINANCES</b>		<b>58,30</b>	<b>points</b>		<b>0,97 %</b>								
BICC	BICI CI	6 800	NC	NC	0,00 %			6 800	0,00 %	182,90	17-juil.-19	2,69 %	11,57
BOAB	BANK OF AFRICA BN	3 700	3 805	3 800	2,70 %	1 929	7 339 230	3 800	5,26 %	416,00	22-mai-19	10,95 %	6,06
BOABF	BANK OF AFRICA BF	3 550	3 700	3 630	2,25 %	749	2 727 345	3 630	-4,22 %	366,00	2-mai-19	10,08 %	4,62
BOAC	BANK OF AFRICA CI	3 085	3 085	3 090	0,16 %	966	2 979 200	3 090	-22,65 %	306,00	20-mai-19	9,90 %	5,28
BOAM	BANK OF AFRICA ML	1 100	1 110	1 110	0,91 %	924	1 024 905	1 110	-3,48 %	271,00	15-mai-19	24,41 %	2,70
BOAN	BANK OF AFRICA NG	3 400	3 400	3 400	0,00 %	160	544 000	3 400	0,44 %	385,95	27-mai-19	11,35 %	5,77
BOAS	BANK OF AFRICA SENEGAL	1 525	1 525	1 525	0,00 %	743	1 132 850	1 525	-1,29 %	160,00	3-juin-19	10,49 %	3,21
CBIBF	CORIS BANK INTERNATIONAL	8 000	NC	NC	0,00 %			8 000	0,00 %	402,00	5-juil.-19	5,03 %	10,44
ECOC	ECOBANK COTE D'IVOIRE	3 180	3 050	3 070	-3,46 %	28	85 800	3 070	-23,06 %	241,00	15-mai-19	7,85 %	8,16
ETIT	ECOBANK TRANS. INCORP. TG	13	13	14	7,50 %	213 151	2 944 613	14	0,00 %	1,21	28-avr.-17	8,63 %	1,39
NSBC	NSIA BANQUE COTE D'IVOIRE	5 995	NC	NC	0,00 %			5 995	-7,34 %	194,20	9-juil.-19	3,24 %	11,39
ORGT	ORAGROUP TOGO	4 085	4 090	4 090	0,12 %	10	40 900	4 090	-2,62 %	56,73	1-juil.-19	1,39 %	9,54
SAFC	SAFCA CI	335	NC	NC	0,00 %			335	0,00 %	23,04	29-juil.-11		40,60
SGBC	SOCIETE GENERALE COTE D'IVOIRE	7 780	7 700	7 780	0,00 %	1 144	8 811 200	7 780	1,04 %	206,00	31-juil.-19	2,65 %	5,78
SIBC	SOCIETE IVOIRIENNE DE BANQUE	2 655	2 655	2 695	1,51 %	1 357	3 657 820	2 695	-4,43 %	252,00	5-juil.-19	9,35 %	5,81
<b>TOTAL</b>						<b>221 161</b>	<b>31 287 863</b>						<b>8,82</b>
<b>SECTEUR - TRANSPORT</b>		<b>353,64</b>	<b>points</b>		<b>0,00 %</b>								
SDSC	BOLLORE	1 445	1 445	1 445	0,00 %	90	133 110	1 445	-3,67 %	184,00	6-juin-19	12,73 %	7,56
SVOC	MOVIS CI	2 395	SP	SP	0,00 %			2 395	0,00 %	270,00	5-juil.-99		

TOTAL	90	133 110	7,56
-------	----	---------	------

**MARCHE DES ACTIONS**

Symbole	Titre	Cours Précédent	Cours du jour		Variation jour	Séance de cotation		Cours Référence	Variation de l'année précédente	Dernier dividende payé		Rdt. Net	PER
			Ouv.	Clôt.		Volume	Valeur			Montant net	Date		
<b>SECTEUR - AGRICULTURE</b>		<b>81,79</b>	<b>points</b>		<b>↑</b>	<b>0,55 %</b>							
PALC	PALM CI	1 675	NC	NC	0,00 %			1 675	-7,97 %	253,47	24-sept.-18	15,13 %	
SCRC	SUCRIVOIRE	675	700	710	5,19 %	655	462 280	710	17,36 %	72,00	28-sept.-18	10,14 %	
SICC	SICOR CI	2 740	NC	NC	0,00 %			2 740	0,00 %	1 919,00	25-sept.-00		1,66
SOGC	SOGB CI	2 300	2 300	2 300	0,00 %	1 592	3 661 600	2 300	-10,85 %	126,00	15-juil.-19	5,48 %	16,69
SPHC	SAPH CI	1 310	1 310	1 310	0,00 %	180	235 800	1 310	0,00 %	78,00	27-sept.-18	5,95 %	
<b>TOTAL</b>						<b>2 427</b>	<b>4 359 680</b>						<b>9,17</b>
<b>SECTEUR - DISTRIBUTION</b>		<b>235,29</b>	<b>points</b>		<b>↓</b>	<b>-2,45 %</b>							
ABJC	SERVAIR ABIDJAN CI	1 260	1 300	1 205	-4,37 %	2 745	3 441 300	1 205	-3,60 %	164,96	30-sept.-19	13,69 %	8,71
BNBC	BERNABE CI	680	680	680	0,00 %	35	23 800	680	-2,86 %	45,00	19-juil.-19	6,62 %	2,73
CFAC	CFAO MOTORS CI	415	415	405	-2,41 %	750	307 590	405	-6,90 %	31,50	23-juil.-19	7,78 %	11,32
PRSC	TRACTAFRIC MOTORS CI	2 895	2 875	2 875	0,00 %	10	28 750	2 875	6,68 %	150,36	18-sept.-19	5,23 %	14,62
SHEC	VIVO ENERGY CI	890	850	840	-5,62 %	99	83 920	840	5,00 %	64,29	2-août-19	7,65 %	9,82
TTLC	TOTAL CI	1 450	1 455	1 450	0,00 %	10 391	15 066 745	1 450	-14,71 %	108,40	11-oct.-19	7,48 %	7,92
TTLS	TOTAL SN	1 565	1 500	1 500	-4,15 %	1 022	1 513 000	1 500	-11,76 %	105,30	29-juil.-19	7,02 %	7,70
<b>TOTAL</b>						<b>15 052</b>	<b>20 465 105</b>						<b>8,98</b>
<b>AUTRES SECTEURS</b>		<b>320,81</b>	<b>points</b>		<b>→</b>	<b>0,00 %</b>							
STAC	SETAO CI	260	NC	NC	0,00 %			260	6,12 %				9,55
<b>TOTAL</b>						<b>0</b>	<b>0</b>						<b>9,55</b>
<b>TOTAL - Marché des actions</b>						<b>252 471</b>	<b>118 651 298</b>						

**MARCHE DES DROITS**

Symbole	Titre	Cours Précédent	Cours du jour		Variation jour	Séance de cotation		Cours Référence	Variation depuis l'origine	Parité	Periode de négociation	
			Ouv.	Clôt.		Volume	Valeur				Début	fin
<b>TOTAL</b>												
<b>TOTAL - Marché des droits</b>												

**TROISIEME COMPARTIMENT - BRVM PETITES CAPITALISATIONS**

Symbole	Titre	Cours Précédent	Cours du jour		Variation jour	Séance de cotation		Cours Référence	Variation depuis l'origine
			Ouv.	Clôt.		Volume	Valeur		
<b>TOTAL</b>									
<b>TOTAL - 3ème Compartiment - BRVM PC</b>									

**Légende:**  
 (#) Fractionnement du titre - Valeur théorique  
 Cours du jour: Ouv.: Ouverture Clôt.: Clôture Moy.: Moyen  
 Mentions : NC: Non Coté Ex-c: Ex-coupon Ex-d: Ex-droit SP: Suspendu Val-T: Valeur Théorique  
 PER = Cours / BNPA selon les données disponibles Rdt. Net: Rendement net (DNPA / Cours)  
 Comp.: 1 - Premier Compartiment 2 - Second Compartiment 3 - Compartiment de croissance  
 Ratio de liquidité = Titres échangés / Volume des ordres de vente  
 : Progression de l'indice sectoriel : Stabilité de l'indice sectoriel : Recul de l'indice sectorie

MARCHE DES OBLIGATIONS

Symbole	Titre	Valeur nominale	Cours Précédent	Cours du jour	Cours Référence	Séance de cotation	Coupon couru	Coupon d'intérêt	Montant net	Eché.	Type Amort
						Volume	Valeur	Période			
<b>OBLIGATIONS D'ETAT</b>											
EOM.01	ETAT DU MALI 6.20% 2016-2023	6 666	6 733	NC	6 732.66		259,72	A	413,29	23-mai-20	ACD
EOM.02	Etat du Mali 6.50% 2017-2024	10 000	10 000	NC	10 000		467,08	A	650,00	20-avr.-20	AC
EOM.03	ETAT DU MALI 6,50 % 2018-2025	10 000	10 000	9 999	9 999	100	999 900	A	650,00	7-oct.-20	AC
EOM.04	ETAT DU MALI 6,50% 2019-2027	10 000	10 000	NC	10 000		319,67	A	650,00	12-juil.-20	AC
EOS.05	ETAT SENEGAL 6.50% 2013-2023	10 000	9 999	9 999	9 999	157	1 569 843	S	325,00	29-janv.-20	ACD
EOS.06	ETAT SENEGAL 6.50% 2014-2021	4 000	4 040	NC	4 040		30,00	S	130,00	27-mai-20	ACD
EOS.07	ETAT SENEGAL 6.30% 2015-2025	10 000	10 100	NC	10 100		75,74	S	313,28	25-mai-20	ACD
TPBF.03	TPBF 6,50% 2013-2020	10 000	10 000	NC	10 000		71,43	S	325,00	29-mai-20	ACD
TPBF.04	TPBF 6,50% 2017-2027	10 000	9 899	NC	9 899		285,93	S	326,78	31-janv.-20	ACD
TPBF.05	TPBF 6,50% 2017-2024	10 000	10 000	10 000	10 000	40	400 000	S	325,00	29-juin-20	ACD
TPBF.06	TPBF 6,50% 2018-2025	10 000	10 000	NC	10 000		60,38	S	325,00	5-juin-20	ACD
TPBF.07	TPBF 6,50% 2018-2025	10 000	10 000	NC	10 000		96,43	S	325,00	15-mai-20	AC
TPBF.08	TPBF 6,50% 2019-2027	10 000	10 000	NC	10 000		111,88	S	323,22	6-mai-20	ACD
TPBF.09	TPBF 6,50% 2019 - 2027	10 000	10 000	NC	10 000		163,39	S	325,00	8-avr.-20	ACD
TPBJ.01	TPBJ 6.50% 2017-2027	10 000	9 900	10 000	10 000	30	300 000	A	650,00	7-avr.-20	ACD
TPBJ.02	TPBJ 6.50% 2018-2025	10 000	10 000	10 000	10 000	26	260 000	S	325,00	29-mai-20	AC
TPCI.016	TPCI 6.55% 2014-2022	10 000	9 900	NC	9 900		416,98	A	655,00	20-mai-20	ACD
TPCI.017	TPCI 3% 2014-2024	10 000	10 000	NC	10 000		16,39	S	150,00	19-juin-20	ACD
TPCI.018	TPCI 5.85% 2014-2021	10 000	10 000	NC	10 000		31,97	S	292,50	19-juin-20	ACD
TPCI.019	TPCI 5.99% 2015-2025	10 000	10 000	NC	10 000		391,15	A	599,00	14-mai-20	ACD
TPCI.020	TPCI 5.85% 2015-2022	10 000	10 000	NC	10 000		151,84	S	292,50	5-avr.-20	ACD
TPCI.021	TPCI 6% 2016-2028	10 000	10 000	NC	10 000		450,82	A	600,00	8-avr.-20	ACD
TPCI.022	TPCI 5.90% 2016 - 2026	10 000	10 000	NC	10 000		333,69	A	590,00	15-juin-20	ACD
TPCI.023	TPCI 5.90% 2016-2026	10 000	10 000	NC	10 000		83,83	A	590,00	17-nov.-20	ACD
TPCI.024	TPCI 6.25% 2017-2029	10 000	10 100	NC	10 100		170,77	S	312,50	31-mars-20	ACD
TPCI.025	TPCI 5,95% 2017-2024 A	10 000	10 000	NC	10 000		123,55	S	297,50	24-avr.-20	ACD
TPCI.026	TPCI 5,95% 2017-2024 B	10 000	10 000	NC	10 000		96,44	S	297,50	10-mai-20	ACD
TPCI.027	TPCI 6% 2017-2025	10 000	10 000	NC	10 000		16,39	S	300,00	29-juin-20	ACD
TPCI.028	TPCI 6% 2018 - 2026	10 000	10 100	NC	10 100		260,66	A	600,00	2-août-20	ACD
TPCI.029	TPCI 6% 2018-2026	10 000	10 000	NC	10 000		132,79	A	600,00	19-oct.-20	ACD
TPCI.030	TPCI 5,95% 2018-2025	10 000	10 000	NC	10 000		42,27	S	297,50	13-juin-20	ACD
TPCI.031	TPCI 5,75% 2019-2026	10 000	10 000	NC	10 000		317,35	A	575,00	20-juin-20	ACD
TPCI.032	TPCI 2,23% 2019-2026	10 000		NC			0,00	A	0,00	20-juin-20	ACD
TPCI.033	TPCI 5.75% 2019-2026	10 000	10 000	NC	10 000		461,89	A	575,00	20-mars-20	ACD
TPCI.034	TPCI 6% 2019-2029	10 000	10 000	NC	10 000		481,97	A	600,00	20-mars-20	ACD
TPCI.035	TPCI 5,75% 2019-2026	10 000	10 000	NC	10 000		284,36	A	575,00	11-juil.-20	ACD
TPCI.036	TPCI 5,75% 2019-2026	10 000	10 000	NC	10 000		219,95	A	575,00	21-août-20	ACD
TPNE.01	TRESOR PUBLIC DU NIGER 6,50% 2019-2026	10 000	10 000	10 000	10 000	100	1 000 000	A	650,00	28-mars-20	ACD
TPNE.02	TRESOR PUBLIC DU NIGER 6,50% 2019 - 2026	10 000	10 100	10 000	10 000	317	3 171 000	A	650,00	1-août-20	ACD
TPTG.01	TPTG 6,90% 2018-2023	10 000	10 100	NC	10 100		311,25	S	345,00	26-janv.-20	AC
<b>TOTAL</b>						<b>770</b>	<b>7 700 743</b>				
<b>OBLIGATIONS REGIONALES</b>											
BIDC.03	BIDC-EBID 6.50% 2014-2021	10 000	9 975	NC	9 975		182,14	S	325,00	28-mars-20	ACD
BIDC.04	BIDC-EBID 6.10% 2017-2027	10 000	9 925	NC	9 925		343,33	A	610,00	16-juin-20	ACD
BOAD.012	BOAD 5.95% 2014-2021	10 000	10 000	NC	10 000		21,13	A	595,00	26-déc.-20	ACD
CRRH.01	CRRH-UEMOA 6.10% 2012-2022	10 000	9 980	NC	9 980		245,33	S	305,00	13-févr.-20	AC
CRRH.02	CRRH-UEMOA 6.10% 2012-2024	10 000	10 000	NC	10 000		290,08	S	305,00	17-janv.-20	AC
CRRH.03	CRRH-UEMOA 6% 2013-2023	10 000	10 000	NC	10 000		121,31	S	300,00	26-avr.-20	AC
CRRH.04	CRRH-UEMOA 6% 2014-2024	10 000	9 950	NC	9 950		14,75	S	300,00	30-juin-20	AC
CRRH.05	CRRH-UEMOA 5.85% 2015-2025	10 000	9 980	NC	9 980		6,39	S	290,90	4-juil.-20	AC
CRRH.06	CRRH-UEMOA 5.85% 2016-2026	10 000	10 000	NC	10 000		8,04	S	292,50	3-juil.-20	ACD
CRRH.07	CRRH-UEMOA 5.95% 2017-2029	8 333	8 323	NC	8 323		70,83	S	247,92	17-mai-20	AC
CRRH.08	CRRH-UEMOA 5.95% 2018-2030	9 167	9 145	NC	9 144.67		26,82	S	272,71	21-juin-20	AC
CRRH.09	CRRH-UEMOA 6.05% 2018-2033	9 333	9 333	NC	9 333		27,77	S	282,33	21-juin-20	AC
SHAF.03	SHELTER AFRIQUE 6.6% 2014-2021	3 000	3 000	NC	3 000		71,95	S	99,54	28-févr.-20	ACD
<b>TOTAL</b>						<b>0</b>	<b>0</b>				

mercredi 8 janvier 2020

**OBLIGATIONS PRIVEES**

BHSN.O1	DIASPORA BONDS BHS 6,25% 2019-2024 (*)	10 000	10 000	NC	10 000	310,79	S	314,21	10-janv.-20	ACD
SIFC.O1	SIFCA 6.90% 2013-2021	10 000	10 000	NC	10 000	282,67	A	676,20	8-août-20	ACD
SNLC.O1	SENELEC 6,50% 2018-2025	10 000	10 100	NC	10 100	183,93	S	325,00	27-mars-20	AC
<b>TOTAL</b>						0	0			

**SUKUK ET TITRES ASSIMILES**

SUKCI.S1	SUKUK CI 5.75% 2015-2020	10 000	9 990	NC	9 990	17,57	S	292,29	28-juin-20	AC
SUKCI.S2	SUKUK CI 5.75% 2016-2023	10 000	10 000	NC	10 000	196,46	S	290,69	7-mars-20	ACD
SUKSN.S2	SUKUK SN 6% 2016-2026	10 000	10 100	NC	10 100	276,67	S	306,67	26-janv.-20	ACD
SUKTG.S1	SUKUK TG 6.5% 2016-2026	10 000	10 100	NC	10 100	295,82	S	377,99	17-févr.-20	ACD
<b>TOTAL</b>						0	0			
<b>TOTAL - Marché des obligations</b>						770	7 700 743			

**Légende :**  
 (#) (\*) Ex-Coupon couru (#)Cours de référence amorti / Coupon couru Ex-c (#)Ex-marge de profits  
 Cours du jour: Ouv.: Ouverture Clôt.: Clôture Moy.: Moyen  
 Type Amort: Type d'Amortissement IF: In Fine AC: Amortissement Constant AD: Amortissement Dégressif ACD: Amortissement Constant Différé  
 Période: Périodicité de paiement des coupons A: Annuelle S: Semestrielle T: Trimestrielle  
 Eché.: Échéance de paiement des intérêts  
 Mentions: NC: Non Coté Ex-c: Ex-coupon ou Ex-droit SP: Suspendu

**INFORMATIONS****OPERATIONS EN COURS**

Emetteur	Opération
----------	-----------

**AVIS**

Entité	N°	Nature	Objet
BRVM	007-2020	Paielement Intérêts et remboursement	Paielement des intérêts semestriels et remboursement partiel du capital - TPBF 6,50% 2017-2027

**COMMUNIQUES**

Emetteur	N°	Nature	Objet
----------	----	--------	-------

**QUANTITES RESIDUELLES**
**MARCHE DES ACTIONS**

Symbole	Titre	Quantité résiduelle à l'achat	Cours Achat / Vente			Quantité résiduelle à la vente	Cours de Référence
ABJC	SERVAIR ABIDJAN CI	210	1,205	/	1,300	1 555	1 205
BICC	BICI CI			/	6,660	19	6 800
BNBC	BERNABE CI	237	670	/	680	404	680
BOAB	BANK OF AFRICA BN	60	3,760	/	3,800	1 000	3 800
BOABF	BANK OF AFRICA BF	1	3,630	/	3,700	1 377	3 630
BOAC	BANK OF AFRICA CI	119	3,085	/	3,300	9	3 090
BOAM	BANK OF AFRICA ML	8	1,105	/	1,110	945	1 110
BOAN	BANK OF AFRICA NG	250	3,305	/	3,395	200	3 400
BOAS	BANK OF AFRICA SENEGAL	100	1,520	/	1,525	632	1 525
CABC	SICABLE CI	200	610	/	630	10 405	625
CBIBF	CORIS BANK INTERNATIONAL	18	7,500	/	7,995	85	8 000
CFAC	CFAO MOTORS CI	180	405	/	410	1 311	405
CIEC	CIE CI	190	1,360	/	1,370	840	1 360
ECOC	ECOBANK COTE D'IVOIRE	2	3,070	/	3,180	878	3 070
ETIT	ECOBANK TRANS. INCORP. TG	44 726	13	/	14	823 236	14
FTSC	FILTISAC CI			/	1,390	150	1 495
NEIC	NEI-CEDA CI	1 274	165	/	170	769	165
NSBC	NSIA BANQUE COTE D'IVOIRE			/	5,750	2	5 995
NTLC	NESTLE CI	10	390	/	395	1 000	390
ONTBF	ONATEL BF	23	2,720	/	2,745	16	2 745
ORGT	ORAGROUP TOGO	1 500	3,950	/	4,090	243	4 090
PALC	PALM CI	25	1,650	/	1,675	65	1 675
PRSC	TRACTAFRIC MOTORS CI	30	2,680	/	2,875	886	2 875
SAFC	SAFCA CI			/	330	100	335
SCRC	SUCRIVOIRE	140	685	/	710	107	710
SDCC	SODE CI	17	2,705	/	2,800	484	2 700
SDSC	BOLLORE	389	1,445	/	1,480	10	1 445
SEMC	CROWN SIEM CI	4 520	125	/	130	14 241	125
SGBC	SOCIETE GENERALE COTE D'IVOIRE	42	7,785	/	7,800	730	7 780
SHEC	VIVO ENERGY CI			/	Marché	177	840
SIBC	SOCIETE IVOIRIENNE DE BANQUE	11	2,700	/	2,750	1 436	2 695
SICC	SICOR CI	3	2,740	/			2 740
SIVC	AIR LIQUIDE CI	360	Marché	/			215
SLBC	SOLIBRA CI	14	42,200	/	44,500	1	43 000
SMBC	SMB CI	24	2,460	/	2,500	419	2 500
SNTS	SONATEL SN	65	14,990	/	15,000	178	15 000
SOGC	SOGB CI	8	2,260	/	2,300	304	2 300
SPHC	SAPH CI	3 143	1,310	/	1,350	75	1 310
STAC	SETAO CI			/	260	40	260
STBC	SITAB CI	3 310	600	/	635	3 743	600
SVOC	MOVIS CI			/			2 395
TTLC	TOTAL CI			/	1,490	994	1 450
TTLS	TOTAL SN			/	1,495	500	1 500
TTRC	TRITURAF CI-Ste en Liquidation			/			490
UNLC	UNILEVER CI			/			2 500
UNXC	UNIWAX CI	34	1,550	/	1,600	1 643	1 600



**QUANTITES RESIDUELLES**

**MARCHE DES DROITS**

Symbole	Titre	Quantité résiduelle à l'achat	Cours Achat / Vente	Quantité résiduelle à la vente	Cours de Référence
---------	-------	-------------------------------	---------------------	--------------------------------	--------------------

**TROISIEME COMPARTIMENT - BRVM PETITES CAPITALISATIONS**

Symbole	Titre	Quantité résiduelle à l'achat	Cours Achat / Vente	Quantité résiduelle à la vente	Cours de Référence
---------	-------	-------------------------------	---------------------	--------------------------------	--------------------

**QUANTITES RESIDUELLES**
**MARCHE DES OBLIGATIONS**

Symbole	Titre	Quantité résiduelle à l'achat	Cours Achat / Vente	Quantité résiduelle à la vente	Cours de Référence
BHSN.01	DIASPORA BONDS BHS 6,25% 2019-2024		/		10 000
SIFC.01	SIFCA 6.90% 2013-2021		/		10 000
SNLC.01	SENELEC 6,50% 2018-2025		/ 10,005	25	10 100
EOM.01	ETAT DU MALI 6.20% 2016-2023		/		6 733
EOM.02	Etat du Mali 6.50% 2017-2024		/		10 000
EOM.03	ETAT DU MALI 6,50 % 2018-2025		/ 10,000	70	9 999
EOM.04	ETAT DU MALI 6,50% 2019-2027		/		10 000
EOS.05	ETAT SENEGAL 6.50% 2013-2023	100	9,600 / 10,000	30	9 999
EOS.06	ETAT SENEGAL 6.50% 2014-2021		/		4 040
TPCI.036	TPCI 5,75% 2019-2026		/		10 000
TPNE.01	TRESOR PUBLIC DU NIGER 6,50% 2019-2026		/		10 000
TPNE.02	TRESOR PUBLIC DU NIGER 6,50% 2019 - 2026		/		10 000
TPTG.01	TPTG 6,90% 2018-2023		/		10 100
TPCI.030	TPCI 5,95% 2018-2025		/		10 000
TPCI.031	TPCI 5,75% 2019-2026		/		10 000
TPCI.032	TPCI 2,23% 2019-2026		/		10 000
TPCI.033	TPCI 5.75% 2019-2026		/		10 000
TPCI.034	TPCI 6% 2019-2029		/ 10,000	118	10 000
TPCI.035	TPCI 5,75% 2019-2026		/		10 000
TPCI.024	TPCI 6.25% 2017-2029		/		10 100
TPCI.025	TPCI 5,95% 2017-2024 A		/		10 000
TPCI.026	TPCI 5,95% 2017-2024 B		/ 10,000	150	10 000
TPCI.027	TPCI 6% 2017-2025		/		10 000
TPCI.028	TPCI 6% 2018 - 2026		/ 10,000	20	10 100
TPCI.029	TPCI 6% 2018-2026		/		10 000
TPCI.018	TPCI 5.85% 2014-2021		/		10 000
TPCI.019	TPCI 5.99% 2015-2025		/		10 000
TPCI.020	TPCI 5.85% 2015-2022		/ 10,000	11 918	10 000
TPCI.021	TPCI 6% 2016-2028		/ 10,000	150	10 000
TPCI.022	TPCI 5.90% 2016 - 2026		/		10 000
TPCI.023	TPCI 5.90% 2016-2026		/		10 000
TPBF.08	TPBF 6,50% 2019-2027		/		10 000
TPBF.09	TPBF 6,50% 2019 - 2027	135	9,800 /		10 000
TPBJ.01	TPBJ 6.50% 2017-2027		/ 10,000	5	10 000
TPBJ.02	TPBJ 6.50% 2018-2025		/		10 000
TPCI.016	TPCI 6.55% 2014-2022		/		9 900
TPCI.017	TPCI 3% 2014-2024		/		10 000
EOS.07	ETAT SENEGAL 6.30% 2015-2025		/		10 100
TPBF.03	TPBF 6,50% 2013-2020		/		10 000
TPBF.04	TPBF 6.50% 2017-2027		/		9 899
TPBF.05	TPBF 6,50% 2017-2024	4 000	10,000 /		10 000
TPBF.06	TPBF 6.50% 2018-2025		/		10 000
TPBF.07	TPBF 6,50% 2018-2025	22	10,000 /		10 000
BIDC.03	BIDC-EBID 6.50% 2014-2021		/		9 975
BIDC.04	BIDC-EBID 6.10% 2017-2027		/		9 925
BOAD.012	BOAD 5.95% 2014-2021		/		10 000
CRRH.01	CRRH-UEMOA 6.10% 2012-2022		/		9 980
CRRH.02	CRRH-UEMOA 6.10% 2012-2024		/		10 000
CRRH.03	CRRH-UEMOA 6% 2013-2023		/		10 000

mercredi 8 janvier 2020

SHAF.O3	SHELTER AFRIQUE 6.6% 2014-2021		/			3 000
CRRH.O4	CRRH-UEMOA 6% 2014-2024		/			9 950
CRRH.O5	CRRH-UEMOA 5.85% 2015-2025		/			9 980
CRRH.O6	CRRH-UEMOA 5.85% 2016-2026		/			10 000
CRRH.O7	CRRH-UEMOA 5.95% 2017-2029		/	8,333	20	8 323
CRRH.O8	CRRH-UEMOA 5.95% 2018-2030		/			9 145
CRRH.O9	CRRH-UEMOA 6.05% 2018-2033		/			9 333

**SUKUK ET TITRES ASSIMILES**

Symbole	Titre	Quantité résiduelle à l'achat	Cours Achat / Vente	Quantité résiduelle à la vente	Cours de Référence
SUKCI.S1	SUKUK CI 5.75% 2015-2020		/		9 990
SUKCI.S2	SUKUK CI 5.75% 2016-2023		/		10 000
SUKSN.S2	SUKUK SN 6% 2016-2026		/		10 100
SUKTG.S1	SUKUK TG 6.5% 2016-2026		/		10 100

**CALENDRIER DES ASSEMBLEES GENERALES**

**ANNEE : 2020**

Société	Nature	Date	Heure	Lieu
---------	--------	------	-------	------

# L'actualité de la BRVM sur nos plateformes digitales

## Infos BRVM

Pour recevoir les informations boursières par SMS, souscrivez :



Côte d'Ivoire : \*430#  
Bénin : \*430\*15#



Côte d'Ivoire : #139#  
Burkina Faso : \*310#



Côte d'Ivoire : \*431#  
Niger : \*512\*9#  
Togo : \*310#

## Site web

[www.brvm.org](http://www.brvm.org)



## Application Mobile

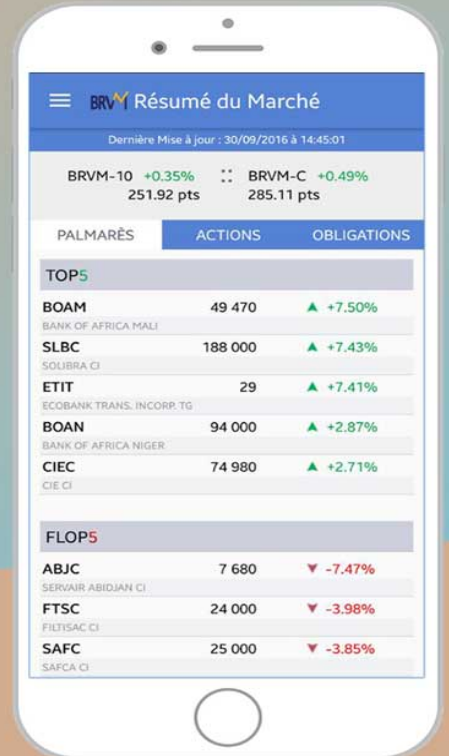

Disponible sur  
 Google play

Disponible sur  
 App Store

Nous suivre sur :

