

BRVM 10	133,59
Variation Jour	↑ 0,43 %
Variation annuelle	↓ -10,41 %



BULLETIN OFFICIEL DE LA COTE

N° 37

vendredi 21 février 2020

Site : www.brvm.org

BRVM Composite	144,39
Variation Jour	↑ 0,19 %
Variation annuelle	↓ -9,33 %

Evolution des indices

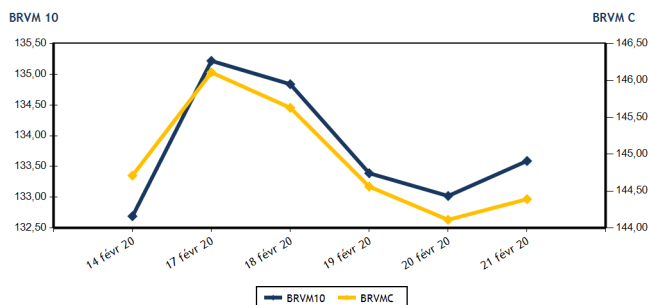

Volumes et valeurs transigés

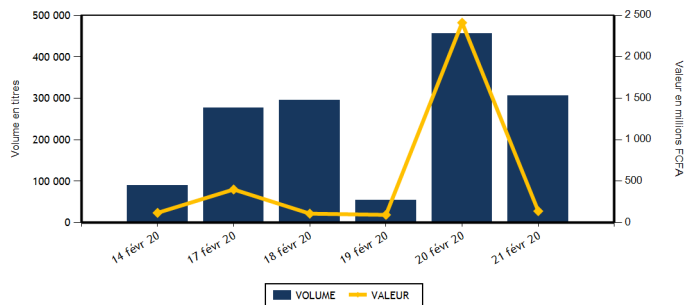

Actions	Niveau	Evol. Jour
Capitalisation boursière (FCFA)(Actions & Droits)	4 298 323 132 296	0,20 %
Volume échangé (Actions & Droits)	305 328	19,35 %
Valeur transigée (FCFA) (Actions & Droits)	137 753 811	-66,47 %
Nombre de titres transigés	36	-7,69 %
Nombre de titres en hausse	11	120,00 %
Nombre de titres en baisse	16	-15,79 %
Nombre de titres inchangés	9	-40,00 %

Obligations	Niveau	Evol. Jour
Capitalisation boursière (FCFA)	4 338 945 266 557	0,01 %
Volume échangé	141	-99,93 %
Valeur transigée (FCFA)	1 410 000	-99,93 %
Nombre de titres transigés	1	0,00 %
Nombre de titres en hausse	1	
Nombre de titres en baisse	0	
Nombre de titres inchangés	0	-100,00 %

PLUS FORTES HAUSSES

Titres	Cours	Evol. Jour	Evol. annuelle
CIE CI (CIEC)	1 290	7,50 %	-19,38 %
ECOBANK COTE D'IVOIRE (ECOC)	3 000	3,45 %	-24,81 %
BANK OF AFRICA NG (BOAN)	3 500	2,94 %	3,40 %
BANK OF AFRICA CI (BOAC)	3 000	1,69 %	-24,91 %
BANK OF AFRICA SENEGAL (BOAS)	1 550	1,64 %	0,32 %

PLUS FORTES BAISES

Titres	Cours	Evol. Jour	Evol. annuelle
BANK OF AFRICA BF (BOABF)	3 555	-4,44 %	-6,20 %
SAFCA CI (SAFC)	330	-4,35 %	-1,49 %
SUCRIVOIRE (SCRC)	565	-4,24 %	-6,61 %
BANK OF AFRICA ML (BOAM)	1 115	-3,04 %	-3,04 %
SOGB CI (SOGC)	2 250	-2,17 %	-12,79 %

INDICES SECTORIELS

Base = 100 au 14 juin 1999	Nombre de sociétés	Valeur	Evol. Jour	Evol. annuelle	Volume	Valeur	PER moyen
BRVM - INDUSTRIE	12	34,95	-0,48 %	-7,20 %	20 190	17 966 040	13,05
BRVM - SERVICES PUBLICS	4	433,28	0,33 %	-12,54 %	4 899	36 520 120	9,29
BRVM - FINANCES	15	55,60	0,31 %	-8,84 %	271 108	75 686 186	8,30
BRVM - TRANSPORT	2	469,38	0,77 %	27,98 %	609	1 174 545	10,09
BRVM - AGRICULTURE	5	81,58	-1,60 %	-5,01 %	2 134	2 149 300	8,93
BRVM - DISTRIBUTION	7	239,52	-0,20 %	-5,43 %	6 388	4 257 620	9,44
BRVM - AUTRES SECTEURS	1	308,47	0,00 %	2,04 %	0	0	9,19
BRVM - PETITES CAPITALISATIONS	-	-	-	-	-	-	-

Indicateurs	1er et 2è Comp.	BRVM PC
PER moyen du marché	9,63	
Taux de rendement moyen du marché	10,33	
Taux de rentabilité moyen du marché	10,72	
Nombre de sociétés cotées	46	
Nombre de lignes obligataires	59	
Volume moyen annuel par séance	6 049,00	
Valeur moyenne annuelle par séance	4 898 482,76	

Indicateurs	1er et 2è Comp.	BRVM PC
Ratio moyen de liquidité	4,73	
Ratio moyen de satisfaction	68,82	
Ratio moyen de tendance	1 454,42	
Ratio moyen de couverture	6,88	
Taux de rotation moyen du marché	0,03	
Prime de risque du marché	3,89	
Nombre de SGI participantes	24	

Définitions

Volume moyen annuel par séance = Valeur annuel échangé / nombre de séances
 Valeur moyenne annuelle par séance = Valeur annuelle échangée / nombre de séances
 Ratio moyen de liquidité = Moyenne des ratios de liquidité (Titres échangés / Volume des ordres de vente)
 Ratio moyen de satisfaction = Moyenne des ratios de satisfaction (Titres échangés / Volume des ordres d'achat)
 Ratio moyen de tendance = Moyenne des ratios de tendance (Volume des ordres d'achat / Volume des ordres de vente)
 Ratio moyen de couverture = Moyenne des ratios de couverture (Volume des ordres de vente / Volume des ordres d'achat)

Taux moyen de rotation = moyenne des taux de rotation des actions cotées (volume transigé / capi flottante)
 PER moyen du marché = moyenne des PER des actions cotées ayant un PER positif
 Taux de rendement moyen = moyenne des taux de rendement des actions cotées ayant distribué un dividende
 Taux de rentabilité moyen = moyenne des taux de rentabilité des actions cotées
 Prime de risque du marché = (1 / le PER moyen du marché) - le taux de référence actuel des emprunts d'Etat



MARCHE DES ACTIONS

Symbole	Titre	Cours Précédent	Cours du jour		Variation jour	Séance de cotation		Cours Référence	Variation de l'année précédente	Dernier dividende payé		Rdt. Net	PER
			Ouv.	Clôt.		Volume	Valeur			Montant net	Date		
SECTEUR - INDUSTRIE		34,95	points		↓ -0,48 %								
CABC	SICABLE CI	600	600	600	0,00 %	5 004	3 002 400	600	-4,76 %	75,00	3-juin-19	12,50 %	4,66
FTSC	FILTISAC CI	1 150	1 140	1 140	-0,87 %	17	19 380	1 140	-33,91 %	110,00	31-juil.-19	9,65 %	9,56
NEIC	NEI-CEDA CI	140	NC	NC	0,00 %			140	0,00 %	9,00	28-juin-01		2,31
NTLC	NESTLE CI	300	300	300	0,00 %	30	9 000	300	-24,05 %	31,50	12-août-11		8,08
SEMC	CROWN SIEM CI	120	NC	NC	0,00 %			120	-7,69 %	16,92	29-sept.-17	14,10 %	
SIVC	AIR LIQUIDE CI	230	NC	NC	0,00 %			230	24,32 %	63,00	29-sept.-17	27,39 %	
SLBC	SOLIBRA CI	45 195	45 100	45 100	-0,21 %	9	405 900	45 100	0,22 %	1 368,00	6-juin-19	3,03 %	56,89
SMBC	SMB CI	3 050	3 050	3 000	-1,64 %	923	2 774 000	3 000	20,00 %	450,00	30-août-19	15,00 %	2,97
STBC	SITAB CI	600	590	590	-1,67 %	10 000	5 900 000	590	-2,48 %	206,20	19-juin-17	34,95 %	
TTRC	TRITURAF CI-Ste en Liquidation	490	SP	SP	0,00 %			490	0,00 %	1 440,00	19-juil.-02		
UNLC	UNILEVER CI	2 500	SP	SP	0,00 %			2 500	0,00 %	1 233,00	9-juil.-12		
UNXC	UNIWAX CI	1 390	1 395	1 390	0,00 %	4 207	5 855 360	1 390	-19,42 %	181,80	11-juil.-19	13,08 %	6,87
TOTAL						20 190	17 966 040						13,05
SECTEUR - SERVICES PUBLICS		433,28	points		↑ 0,33 %								
CIEC	CIE CI	1 200	1 120	1 290	7,50 %	2 152	2 562 820	1 290	-19,38 %	79,23	9-août-19	6,14 %	14,65
ONTBF	ONATEL BF	2 765	2 775	2 775	0,36 %	520	1 443 000	2 775	2,59 %	409,36	3-juin-19	14,75 %	5,93
SDCC	SODE CI	2 980	NC	NC	0,00 %			2 980	6,43 %	270,00	29-oct.-19	9,06 %	9,37
SNTS	SONATEL SN	14 600	14 605	14 600	0,00 %	2 227	32 514 300	14 600	-14,09 %	1 500,00	14-mai-19	10,27 %	7,22
TOTAL						4 899	36 520 120						9,29
SECTEUR - FINANCES		55,60	points		↑ 0,31 %								
BICC	BICI CI	4 895	4 895	4 890	-0,10 %	13	63 590	4 890	-28,09 %	182,90	17-juil.-19	3,74 %	8,32
BOAB	BANK OF AFRICA BN	3 840	3 840	3 835	-0,13 %	1 107	4 250 730	3 835	6,23 %	416,00	22-mai-19	10,85 %	6,11
BOABF	BANK OF AFRICA BF	3 720	3 720	3 555	-4,44 %	3	10 995	3 555	-6,20 %	366,00	2-mai-19	10,30 %	4,52
BOAC	BANK OF AFRICA CI	2 950	3 000	3 000	1,69 %	457	1 371 000	3 000	-24,91 %	306,00	20-mai-19	10,20 %	5,13
BOAM	BANK OF AFRICA ML	1 150	1 145	1 115	-3,04 %	189	210 960	1 115	-3,04 %	271,00	15-mai-19	24,30 %	2,72
BOAN	BANK OF AFRICA NG	3 400	3 500	3 500	2,94 %	32	112 000	3 500	3,40 %	385,95	27-mai-19	11,03 %	5,94
BOAS	BANK OF AFRICA SENEGAL	1 525	1 550	1 550	1,64 %	2 837	4 396 670	1 550	0,32 %	160,00	3-juin-19	10,32 %	3,27
CBIBF	CORIS BANK INTERNATIONAL	7 795	7 800	7 800	0,06 %	3	23 400	7 800	-2,50 %	402,00	5-juil.-19	5,15 %	10,17
ECOC	ECOBANK COTE D'IVOIRE	2 900	3 000	3 000	3,45 %	7 139	20 724 595	3 000	-24,81 %	241,00	15-mai-19	8,03 %	7,98
ETIT	ECOBANK TRANS. INCORP. TG	13	13	13	0,00 %	253 567	3 296 371	13	-7,14 %	1,21	28-avr.-17	9,29 %	1,29
NSBC	NSIA BANQUE COTE D'IVOIRE	4 000	3 995	3 970	-0,75 %	20	77 070	3 970	-38,64 %	194,20	9-juil.-19	4,89 %	7,54
ORGT	ORAGROUP TOGO	4 000	3 800	3 995	-0,13 %	1 107	4 207 965	3 995	-4,88 %	56,73	1-juil.-19	1,42 %	9,31
SAFC	SAFCA CI	345	330	330	-4,35 %	15	4 950	330	-1,49 %	23,04	29-juil.-11		39,99
SGBC	SOCIETE GENERALE COTE D'IVOIRE	8 665	8 670	8 700	0,40 %	4 113	35 609 960	8 700	12,99 %	206,00	31-juil.-19	2,37 %	6,47
SIBC	SOCIETE IVOIRIENNE DE BANQUE	2 615	2 640	2 640	0,96 %	506	1 325 930	2 640	-6,38 %	252,00	5-juil.-19	9,55 %	5,69
TOTAL						271 108	75 686 186						8,30
SECTEUR - TRANSPORT		469,38	points		↑ 0,77 %								
SDSC	BOLLORE	1 915	1 915	1 930	0,78 %	609	1 174 545	1 930	28,67 %	184,00	6-juin-19	9,53 %	10,09
SVOC	MOVIS CI	2 395	SP	SP	0,00 %			2 395	0,00 %	270,00	5-juil.-99		

TOTAL

609

1 174 545

10,09

MARCHE DES ACTIONS

Symbole	Titre	Cours Précédent	Cours du jour		Variation jour	Séance de cotation		Cours Référence	Variation de l'année précédente	Dernier dividende payé		Rdt. Net	PER
			Ouv.	Clôt.		Volume	Valeur			Montant net	Date		
SECTEUR - AGRICULTURE		81,58	points		↓	-1,60 %							
PALC	PALM CI	1 880	1 850	1 850	-1,60 %	5	9 250	1 850	1,65 %	253,47	24-sept.-18	13,70 %	
SCRC	SUCRIVOIRE	590	590	565	-4,24 %	1 200	679 800	565	-6,61 %	72,00	28-sept.-18	12,74 %	
SICC	SICOR CI	2 535	NC	NC	0,00 %			2 535	-7,48 %	1 919,00	25-sept.-00		1,54
SOGC	SOGB CI	2 300	2 250	2 250	-2,17 %	229	515 250	2 250	-12,79 %	126,00	15-juil.-19	5,60 %	16,32
SPHC	SAPH CI	1 350	1 350	1 350	0,00 %	700	945 000	1 350	3,05 %	78,00	27-sept.-18	5,78 %	
TOTAL						2 134	2 149 300						8,93
SECTEUR - DISTRIBUTION		239,52	points		↓	-0,20 %							
ABJC	SERVAIR ABIDJAN CI	1 310	1 315	1 305	-0,38 %	259	339 605	1 305	4,40 %	164,96	30-sept.-19	12,64 %	9,43
BNBC	BERNABE CI	690	700	700	1,45 %	231	161 700	700	0,00 %	45,00	19-juil.-19	6,43 %	2,81
CFAC	CFAO MOTORS CI	450	450	450	0,00 %	3 200	1 440 000	450	3,45 %	31,50	23-juil.-19	7,00 %	12,58
PRSC	TRACTAFRIC MOTORS CI	3 345	3 345	3 345	0,00 %	35	117 075	3 345	24,12 %	150,36	18-sept.-19	4,50 %	17,02
SHEC	VIVO ENERGY CI	790	790	790	0,00 %	2 468	1 926 990	790	-1,25 %	64,29	2-août-19	8,14 %	9,24
TTLC	TOTAL CI	1 400	1 400	1 390	-0,71 %	195	272 250	1 390	-18,24 %	108,40	11-oct.-19	7,80 %	7,59
TTLS	TOTAL SN	1 450	NC	NC	0,00 %			1 450	-14,71 %	105,30	29-juil.-19	7,26 %	7,45
TOTAL						6 388	4 257 620						9,44
AUTRES SECTEURS		308,47	points		→	0,00 %							
STAC	SETAO CI	250	NC	NC	0,00 %			250	2,04 %				9,19
TOTAL						0	0						9,19
TOTAL - Marché des actions						305 328	137 753 811						

MARCHE DES DROITS

Symbole	Titre	Cours Précédent	Cours du jour		Variation jour	Séance de cotation		Cours Référence	Variation depuis l'origine	Parité	Periode de négociation	
			Ouv.	Clôt.		Volume	Valeur				Début	fin
TOTAL												
TOTAL - Marché des droits												

TROISIEME COMPARTIMENT - BRVM PETITES CAPITALISATIONS

Symbole	Titre	Cours Précédent	Cours du jour		Variation jour	Séance de cotation		Cours Référence	Variation depuis l'origine
			Ouv.	Clôt.		Volume	Valeur		
TOTAL									
TOTAL - 3ème Compartiment - BRVM PC									

Légende:
 (#) Fractionnement du titre - Valeur théorique
 Cours du jour: Ouv.: Ouverture Clôt.: Clôture Moy.: Moyen
 Mentions : NC: Non Coté Ex-c: Ex-coupon Ex-d: Ex-droit SP: Suspendu Val-T: Valeur Théorique
 PER = Cours / BNPA selon les données disponibles Rdt. Net: Rendement net (DNPA / Cours)
 Comp.: 1 - Premier Compartiment 2 - Second Compartiment 3 - Compartiment de croissance
 Ratio de liquidité = Titres échangés / Volume des ordres de vente
 : Progression de l'indice sectoriel : Stabilité de l'indice sectoriel : Recul de l'indice sectorie

MARCHE DES OBLIGATIONS

Symbole	Titre	Valeur nominale	Cours Précédent	Cours du jour	Cours Référence	Séance de cotation Volume	Coupon couru Valeur	Coupon d'intérêt Période Montant net	Eché.	Type Amort
OBLIGATIONS D'ETAT										
EOM.O1	ETAT DU MALI 6.20% 2016-2023	6 666	6 666	NC	6 666		309,40	A 413,29	23-mai-20	ACD
EOM.O2	Etat du Mali 6.50% 2017-2024	10 000	10 000	NC	10 000		545,22	A 650,00	20-avr.-20	AC
EOM.O3	ETAT DU MALI 6,50 % 2018-2025	10 000	9 990	NC	9 990		243,31	A 650,00	7-oct.-20	AC
EOM.O4	ETAT DU MALI 6,50% 2019-2027	10 000	9 950	NC	9 950		397,81	A 650,00	12-juil.-20	AC
EOS.O5	ETAT SENEGAL 6.50% 2013-2023	10 000	10 000	NC	10 000		41,07	S 325,00	29-juil.-20	ACD
EOS.O6	ETAT SENEGAL 6.50% 2014-2021	4 000	4 040	NC	4 040		61,43	S 130,00	27-mai-20	ACD
EOS.O7	ETAT SENEGAL 6.30% 2015-2025	10 000	10 000	NC	10 000		151,48	S 313,28	25-mai-20	ACD
TPBF.O3	TPBF 6,50% 2013-2020	10 000	10 000	NC	10 000		150,00	S 325,00	29-mai-20	ACD
TPBF.O4	TPBF 6.50% 2017-2027	10 000	9 990	NC	9 990		37,29	S 323,22	31-juil.-20	ACD
TPBF.O5	TPBF 6,50% 2017-2024	10 000	10 000	NC	10 000		95,90	S 325,00	29-juin-20	ACD
TPBF.O6	TPBF 6.50% 2018-2025	10 000	10 000	NC	10 000		138,52	S 325,00	5-juin-20	ACD
TPBF.O7	TPBF 6,50% 2018-2025	10 000	10 000	NC	10 000		175,00	S 325,00	15-mai-20	AC
TPBF.O8	TPBF 6,50% 2019-2027	10 000	10 000	NC	10 000		190,02	S 323,22	6-mai-20	ACD
TPBF.O9	TPBF 6,50% 2019 - 2027	10 000	10 000	NC	10 000		241,53	S 325,00	8-avr.-20	ACD
TPBJ.O1	TPBJ 6.50% 2017-2027	10 000	10 000	NC	10 000		568,31	A 650,00	7-avr.-20	ACD
TPBJ.O2	TPBJ 6.50% 2018-2025	10 000	10 000	NC	10 000		150,00	S 325,00	29-mai-20	AC
TPCI.O16	TPCI 6.55% 2014-2022	10 000	9 900	10 000	10 000	141	1 410 000	A 495,72	20-mai-20	ACD
TPCI.O17	TPCI 3% 2014-2024	10 000	10 000	NC	10 000		52,46	S 150,00	19-juin-20	ACD
TPCI.O18	TPCI 5.85% 2014-2021	10 000	10 000	NC	10 000		102,30	S 292,50	19-juin-20	ACD
TPCI.O19	TPCI 5.99% 2015-2025	10 000	10 000	NC	10 000		463,16	A 599,00	14-mai-20	ACD
TPCI.O20	TPCI 5.85% 2015-2022	10 000	10 000	NC	10 000		222,17	S 292,50	5-avr.-20	ACD
TPCI.O21	TPCI 6% 2016-2028	10 000	10 000	NC	10 000		522,95	A 600,00	8-avr.-20	ACD
TPCI.O22	TPCI 5.90% 2016 - 2026	10 000	10 000	NC	10 000		404,62	A 590,00	15-juin-20	ACD
TPCI.O23	TPCI 5.90% 2016-2026	10 000	10 000	NC	10 000		154,75	A 590,00	17-nov.-20	ACD
TPCI.O24	TPCI 6.25% 2017-2029	10 000	10 000	NC	10 000		245,90	S 312,50	31-mars-20	ACD
TPCI.O25	TPCI 5,95% 2017-2024 A	10 000	10 000	NC	10 000		195,08	S 297,50	24-avr.-20	ACD
TPCI.O26	TPCI 5,95% 2017-2024 B	10 000	10 000	NC	10 000		168,37	S 297,50	10-mai-20	ACD
TPCI.O27	TPCI 6% 2017-2025	10 000	10 000	NC	10 000		88,52	S 300,00	29-juin-20	ACD
TPCI.O28	TPCI 6% 2018 - 2026	10 000	10 000	NC	10 000		332,79	A 600,00	2-août-20	ACD
TPCI.O29	TPCI 6% 2018-2026	10 000	10 000	NC	10 000		204,92	A 600,00	19-oct.-20	ACD
TPCI.O30	TPCI 5,95% 2018-2025	10 000	10 000	NC	10 000		113,80	S 297,50	13-juin-20	ACD
TPCI.O31	TPCI 5,75% 2019-2026	10 000	10 000	NC	10 000		386,48	A 575,00	20-juin-20	ACD
TPCI.O32	TPCI 2,23% 2019-2026	10 000		NC			0,00	A 0,00	20-juin-20	ACD
TPCI.O33	TPCI 5.75% 2019-2026	10 000	10 000	NC	10 000		531,01	A 575,00	20-mars-20	ACD
TPCI.O34	TPCI 6% 2019-2029	10 000	10 000	NC	10 000		554,10	A 600,00	20-mars-20	ACD
TPCI.O35	TPCI 5,75% 2019-2026	10 000	10 000	NC	10 000		353,48	A 575,00	11-juil.-20	ACD
TPCI.O36	TPCI 5,75% 2019-2026	10 000	10 000	NC	10 000		289,07	A 575,00	21-août-20	ACD
TPNE.O1	TRESOR PUBLIC DU NIGER 6,50% 2019-2026	10 000	10 000	NC	10 000		586,07	A 650,00	28-mars-20	ACD
TPNE.O2	TRESOR PUBLIC DU NIGER 6,50% 2019 - 2026	10 000	10 000	NC	10 000		362,30	A 650,00	1-août-20	ACD
TOTAL						141	1 410 000			
OBLIGATIONS REGIONALES										
BIDC.O3	BIDC-EBID 6.50% 2014-2021	10 000	10 000	NC	10 000		260,71	S 325,00	28-mars-20	ACD
BIDC.O4	BIDC-EBID 6.10% 2017-2027	10 000	10 000	NC	10 000		416,67	A 610,00	16-juin-20	ACD
BOAD.O12	BOAD 5.95% 2014-2021	10 000	10 000	NC	10 000		92,66	A 595,00	26-déc.-20	ACD
CRRH.O1	CRRH-UEMOA 6.10% 2012-2022	10 000	9 950	NC	9 950		13,41	S 305,00	13-août-20	AC
CRRH.O2	CRRH-UEMOA 6.10% 2012-2024	10 000	10 000	NC	10 000		58,65	S 305,00	17-juil.-20	AC
CRRH.O3	CRRH-UEMOA 6% 2013-2023	10 000	10 000	NC	10 000		193,44	S 300,00	26-avr.-20	AC
CRRH.O4	CRRH-UEMOA 6% 2014-2024	10 000	9 950	NC	9 950		86,89	S 300,00	30-juin-20	AC
CRRH.O5	CRRH-UEMOA 5.85% 2015-2025	10 000	10 000	NC	10 000		76,72	S 290,90	4-juil.-20	AC
CRRH.O6	CRRH-UEMOA 5.85% 2016-2026	10 000	10 000	NC	10 000		78,75	S 292,50	3-juil.-20	ACD
CRRH.O7	CRRH-UEMOA 5.95% 2017-2029	8 333	8 332	NC	8 332.17		130,77	S 247,92	17-mai-20	AC
CRRH.O8	CRRH-UEMOA 5.95% 2018-2030	9 167	9 145	NC	9 144.67		92,39	S 272,71	21-juin-20	AC
CRRH.O9	CRRH-UEMOA 6.05% 2018-2033	9 333	9 333	NC	9 333		95,65	S 282,33	21-juin-20	AC
SHAF.O3	SHELTER AFRIQUE 6.6% 2014-2021	3 000	3 000	NC	3 000		95,75	S 99,54	28-févr.-20	ACD
TOTAL						0	0			

vendredi 21 février 2020

OBLIGATIONS PRIVEES

BHSN.O1	DIASPORA BONDS BHS 6,25% 2019-	10 000	10 000	NC	10 000	71,72	S	310,79	10-juil.-20	ACD
SIFC.O1	SIFCA 6.90% 2013-2021	10 000	10 000	NC	10 000	363,97	A	676,20	8-août-20	ACD
SNLC.O1	SENELEC 6,50% 2018-2025	10 000	10 000	NC	10 000	262,50	S	325,00	27-mars-20	AC
TOTAL					0	0				

SUKUK ET TITRES ASSIMILES

SUKCI.S1	SUKUK CI 5.75% 2015-2020	10 000	9 990	NC	9 990	87,85	S	292,29	28-juin-20	AC
SUKCI.S2	SUKUK CI 5.75% 2016-2023	10 000	10 000	NC	10 000	266,74	S	290,69	7-mars-20	ACD
SUKSN.S2	SUKUK SN 6% 2016-2026	10 000	10 100	NC	10 100	43,33	S	303,33	26-juil.-20	ACD
SUKTG.S1	SUKUK TG 6.5% 2016-2026	10 000	10 100	NC	10 100	8,22	S	373,91	17-août-20	ACD
TOTAL					0	0				
TOTAL - Marché des obligations					141	1 410 000				

Légende :
 (#) (*) Ex-Coupon couru (#) Cours de référence amorti / Coupon couru Ex-c (#) Ex-marge de profits
 Cours du jour: Ouv.: Ouverture Clôt.: Clôture Moy.: Moyen
 Type Amort: Type d'Amortissement IF: In Fine AC: Amortissement Constant AD: Amortissement Dégressif ACD: Amortissement Constant Différé
 Période: Périodicité de paiement des coupons A: Annuelle S: Semestrielle T: Trimestrielle
 Eché.: Échéance de paiement des intérêts
 Mentions: NC: Non Coté Ex-c: Ex-coupon ou Ex-droit SP: Suspendu

INFORMATIONS

OPERATIONS EN COURS

Emetteur	Opération
TPCI	Emprunt obligataire "TPCI 5,80% 2019-2026" (TPCI.O37) - Première cotation le 06 Mars 2020

AVIS

Entité	N°	Nature	Objet
--------	----	--------	-------

COMMUNIQUES

Emetteur	N°	Nature	Objet
----------	----	--------	-------

QUANTITES RESIDUELLES
MARCHE DES ACTIONS

Symbole	Titre	Quantité résiduelle à l'achat	Cours Achat / Vente		Quantité résiduelle à la vente	Cours de Référence
ABJC	SERVAIR ABIDJAN CI	108	1,305	/ 1,310	86	1 305
BICC	BICI CI			/ 4,895	491	4 890
BNBC	BERNABE CI	35	685	/ 700	175	700
BOAB	BANK OF AFRICA BN	368	3,835	/ 3,840	4 173	3 835
BOABF	BANK OF AFRICA BF	1 671	3,555	/ 3,720	377	3 555
BOAC	BANK OF AFRICA CI	280	2,965	/ 3,000	1 591	3 000
BOAM	BANK OF AFRICA ML	5	1,115	/ 1,150	225	1 115
BOAN	BANK OF AFRICA NG	620	3,450	/ 3,500	3 158	3 500
BOAS	BANK OF AFRICA SENEGAL	210	1,550	/ 1,580	94	1 550
CABC	SICABLE CI	59	595	/ 600	1 461	600
CBIBF	CORIS BANK INTERNATIONAL	6	7,600	/ 7,795	29	7 800
CFAC	CFAO MOTORS CI	2 715	450	/		450
CIEC	CIE CI	6 161	1,235	/ 1,290	862	1 290
ECOC	ECOBANK COTE D'IVOIRE	606	2,900	/ 3,000	254	3 000
ETIT	ECOBANK TRANS. INCORP. TG			/ Marché	2 086 822	13
FTSC	FILTISAC CI	15	1,100	/ 1,140	490	1 140
NEIC	NEI-CEDA CI	1 425	135	/ 140	2 000	140
NSBC	NSIA BANQUE COTE D'IVOIRE			/ 3,970	9	3 970
NTLC	NESTLE CI	20	290	/ 300	1 533	300
ONTBF	ONATEL BF	1 145	2,770	/ 2,775	280	2 775
ORGT	ORAGROUP TOGO	750	3,800	/ 3,995	99	3 995
PALC	PALM CI	30	1,740	/ 1,800	120	1 850
PRSC	TRACTAFRIC MOTORS CI	70	3,345	/ 3,520	700	3 345
SAFC	SAFCA CI			/ 330	8	330
SCRC	SUCRIVOIRE	20	575	/ 600	2 952	565
SDCC	SODE CI	5	2,850	/ 2,975	5	2 980
SDSC	BOLLORE	121	1,930	/ 1,935	67	1 930
SEMC	CROWN SIEM CI	550	115	/ 120	80	120
SGBC	SOCIETE GENERALE COTE D'IVOIRE	2	8,665	/ 8,700	44	8 700
SHEC	VIVO ENERGY CI	2 277	780	/ 790	39	790
SIBC	SOCIETE IVOIRIENNE DE BANQUE	25	2,610	/ 2,640	351	2 640
SICC	SICOR CI			/ 2,535	36	2 535
SIVC	AIR LIQUIDE CI	290	225	/ 230	332	230
SLBC	SOLIBRA CI	3	45,000	/		45 100
SMBC	SMB CI			/ 3,040	100	3 000
SNTS	SONATEL SN	10	14,595	/ 14,600	2 631	14 600
SOGC	SOGB CI	666	2,250	/ 2,300	5	2 250
SPHC	SAPH CI	21 164	1,350	/ 1,390	96	1 350
STAC	SETAO CI	1 140	250	/		250
STBC	SITAB CI	20	600	/ 630	220	590
SVOC	MOVIS CI			/		2 395
TTLC	TOTAL CI	1 925	1,390	/ 1,400	352	1 390
TTLS	TOTAL SN	50	1,455	/ 1,500	1 304	1 450
TTRC	TRITURAF CI-Ste en Liquidation			/		490
UNLC	UNILEVER CI			/		2 500
UNXC	UNIWAX CI	7	1,385	/ 1,390	1 497	1 390

QUANTITES RESIDUELLES

MARCHE DES DROITS

Symbole	Titre	Quantité résiduelle à l'achat	Cours Achat / Vente	Quantité résiduelle à la vente	Cours de Référence
---------	-------	-------------------------------	---------------------	--------------------------------	--------------------

TROISIEME COMPARTIMENT - BRVM PETITES CAPITALISATIONS

Symbole	Titre	Quantité résiduelle à l'achat	Cours Achat / Vente	Quantité résiduelle à la vente	Cours de Référence
---------	-------	-------------------------------	---------------------	--------------------------------	--------------------

QUANTITES RESIDUELLES

MARCHE DES OBLIGATIONS

Symbole	Titre	Quantité résiduelle à l'achat	Cours Achat / Vente	Quantité résiduelle à la vente	Cours de Référence	
BHSN.01	DIASPORA BONDS BHS 6,25% 2019-		/		10 000	
SIFC.01	SIFCA 6.90% 2013-2021		/		10 000	
SNLC.01	SENELEC 6,50% 2018-2025		/		10 000	
EOM.01	ETAT DU MALI 6.20% 2016-2023		/		6 666	
EOM.02	Etat du Mali 6.50% 2017-2024		/		10 000	
EOM.03	ETAT DU MALI 6,50 % 2018-2025		/		9 990	
EOM.04	ETAT DU MALI 6,50% 2019-2027		/		9 950	
EOS.05	ETAT SENEGAL 6.50% 2013-2023		/ 10,000	2	10 000	
EOS.06	ETAT SENEGAL 6.50% 2014-2021		/		4 040	
TPCI.036	TPCI 5,75% 2019-2026		/		10 000	
TPNE.01	TRESOR PUBLIC DU NIGER 6,50% 2019-2026		/		10 000	
TPNE.02	TRESOR PUBLIC DU NIGER 6,50% 2019 - 2026		/		10 000	
TPCI.030	TPCI 5,95% 2018-2025		/		10 000	
TPCI.031	TPCI 5,75% 2019-2026		/		10 000	
TPCI.032	TPCI 2,23% 2019-2026		/		10 000	
TPCI.033	TPCI 5.75% 2019-2026		/		10 000	
TPCI.034	TPCI 6% 2019-2029		/		10 000	
TPCI.035	TPCI 5,75% 2019-2026		/		10 000	
TPCI.024	TPCI 6.25% 2017-2029		/		10 000	
TPCI.025	TPCI 5,95% 2017-2024 A		/		10 000	
TPCI.026	TPCI 5,95% 2017-2024 B		/		10 000	
TPCI.027	TPCI 6% 2017-2025		/		10 000	
TPCI.028	TPCI 6% 2018 - 2026		/		10 000	
TPCI.029	TPCI 6% 2018-2026		/		10 000	
TPCI.018	TPCI 5.85% 2014-2021		/ 9,800	76	10 000	
TPCI.019	TPCI 5.99% 2015-2025		/ 10,000	211	10 000	
TPCI.020	TPCI 5.85% 2015-2022		/ 9,800	4 298	10 000	
TPCI.021	TPCI 6% 2016-2028		/		10 000	
TPCI.022	TPCI 5.90% 2016 - 2026		/		10 000	
TPCI.023	TPCI 5.90% 2016-2026		/		10 000	
TPBF.08	TPBF 6,50% 2019-2027	50	9,800	/	10 000	
TPBF.09	TPBF 6,50% 2019 - 2027		/		10 000	
TPBJ.01	TPBJ 6.50% 2017-2027		/		10 000	
TPBJ.02	TPBJ 6.50% 2018-2025		/		10 000	
TPCI.016	TPCI 6.55% 2014-2022		/		10 000	
TPCI.017	TPCI 3% 2014-2024		/		10 000	
EOS.07	ETAT SENEGAL 6.30% 2015-2025		/		10 000	
TPBF.03	TPBF 6,50% 2013-2020		/		10 000	
TPBF.04	TPBF 6.50% 2017-2027		/ 10,000	60	9 990	
TPBF.05	TPBF 6,50% 2017-2024		/		10 000	
TPBF.06	TPBF 6.50% 2018-2025		/		10 000	
TPBF.07	TPBF 6,50% 2018-2025	14	9,810	/ 9,900	24	10 000
BIDC.03	BIDC-EBID 6.50% 2014-2021		/		10 000	
BIDC.04	BIDC-EBID 6.10% 2017-2027		/		10 000	
BOAD.012	BOAD 5.95% 2014-2021		/		10 000	
CRRH.01	CRRH-UEMOA 6.10% 2012-2022		/		9 950	
CRRH.02	CRRH-UEMOA 6.10% 2012-2024		/		10 000	
CRRH.03	CRRH-UEMOA 6% 2013-2023		/		10 000	
SHAF.03	SHELTER AFRIQUE 6.6% 2014-2021		/		3 000	

vendredi 21 février 2020

CRRH.O4	CRRH-UEMOA 6% 2014-2024		/			9 950
CRRH.O5	CRRH-UEMOA 5.85% 2015-2025		/	10,000	1 200	10 000
CRRH.O6	CRRH-UEMOA 5.85% 2016-2026		/			10 000
CRRH.O7	CRRH-UEMOA 5.95% 2017-2029		/	8,333	20	8 332
CRRH.O8	CRRH-UEMOA 5.95% 2018-2030		/			9 145
CRRH.O9	CRRH-UEMOA 6.05% 2018-2033		/			9 333

SUKUK ET TITRES ASSIMILES

Symbole	Titre	Quantité résiduelle à l'achat	Cours Achat / Vente	Quantité résiduelle à la vente	Cours de Référence
SUKCI.S1	SUKUK CI 5.75% 2015-2020		/		9 990
SUKCI.S2	SUKUK CI 5.75% 2016-2023		/		10 000
SUKSN.S2	SUKUK SN 6% 2016-2026		/		10 100
SUKTG.S1	SUKUK TG 6.5% 2016-2026		/		10 100

CALENDRIER DES ASSEMBLEES GENERALES

ANNEE : 2020

Société	Nature	Date	Heure	Lieu
---------	--------	------	-------	------

L'actualité de la BRVM sur nos plateformes digitales

Infos BRVM

Pour recevoir les informations boursières par SMS, souscrivez :



Côte d'Ivoire : *430#
Bénin : *430*15#



Côte d'Ivoire : #139#
Burkina Faso : *310#



Côte d'Ivoire : *431#
Niger : *512*9#
Togo : *310#

Site web

www.brvm.org

Application Mobile

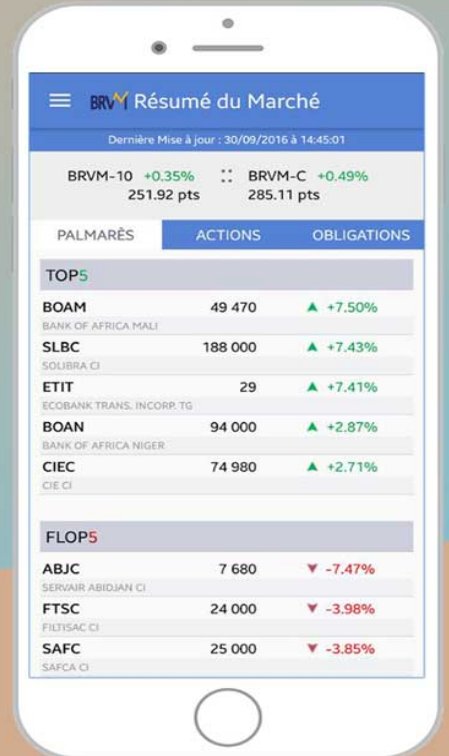

Disponible sur
 Google play
Disponible sur
 App Store



Nous suivre sur :

