

| | |
|--------------------|---------------|
| BRVM 10 | 124,41 |
| Variation Jour | ↓ -0,10 % |
| Variation annuelle | ↓ -16,56 % |



BULLETIN OFFICIEL DE LA COTE

N° 99

lundi 25 mai 2020

Site : www.brvm.org

| | |
|-----------------------|---------------|
| BRVM Composite | 132,40 |
| Variation Jour | ↓ -0,17 % |
| Variation annuelle | ↓ -16,86 % |

Evolution des indices

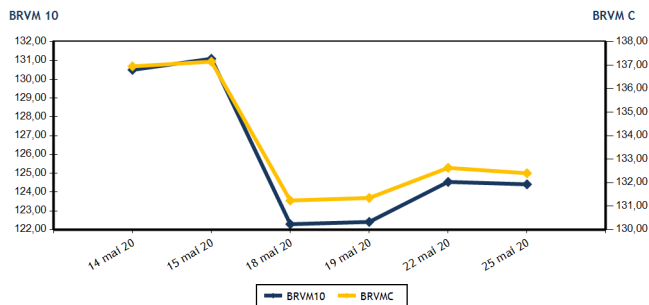

Volumes et valeurs transigés

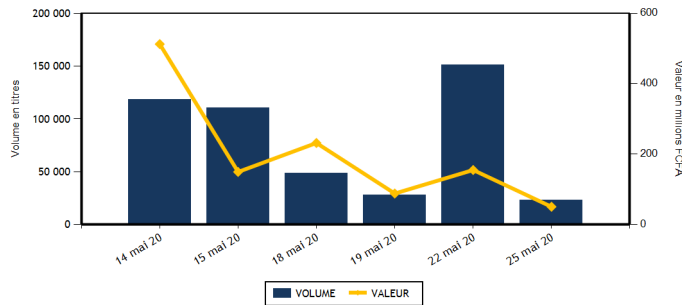

| Actions | Niveau | Evol. Jour |
|---|-------------------|------------|
| Capitalisation boursière (FCFA)(Actions & Droits) | 3 978 105 864 641 | -0,18 % |
| Volume échangé (Actions & Droits) | 22 302 | -84,97 % |
| Valeur transigée (FCFA) (Actions & Droits) | 43 771 200 | -65,55 % |
| Nombre de titres transigés | 33 | 0,00 % |
| Nombre de titres en hausse | 7 | -46,15 % |
| Nombre de titres en baisse | 12 | 9,09 % |
| Nombre de titres inchangés | 14 | 55,56 % |

| Obligations | Niveau | Evol. Jour |
|---------------------------------|-------------------|------------|
| Capitalisation boursière (FCFA) | 4 933 333 563 484 | -0,34 % |
| Volume échangé | 650 | -76,60 % |
| Valeur transigée (FCFA) | 6 448 300 | -76,68 % |
| Nombre de titres transigés | 8 | -33,33 % |
| Nombre de titres en hausse | 2 | -33,33 % |
| Nombre de titres en baisse | 2 | 0,00 % |
| Nombre de titres inchangés | 4 | -42,86 % |

PLUS FORTES HAUSSES

| Titres | Cours | Evol. Jour | Evol. annuelle |
|-----------------------|-------|------------|----------------|
| TOTAL CI (TTLC) | 1 250 | 4,17 % | -26,47 % |
| SMB CI (SMBC) | 2 600 | 1,96 % | 4,00 % |
| NESTLE CI (NTLC) | 310 | 1,64 % | -21,52 % |
| VIVO ENERGY CI (SHEC) | 635 | 0,79 % | -20,63 % |
| SICABLE CI (CABC) | 775 | 0,65 % | 23,02 % |

PLUS FORTES BAISES

| Titres | Cours | Evol. Jour | Evol. annuelle |
|---------------------------|-------|------------|----------------|
| UNIWAX CI (UNXC) | 1 050 | -4,55 % | -39,13 % |
| BICI CI (BICC) | 3 500 | -2,78 % | -48,53 % |
| BANK OF AFRICA BF (BOABF) | 3 100 | -1,59 % | -18,21 % |
| BANK OF AFRICA CI (BOAC) | 3 250 | -1,52 % | -18,65 % |
| ONATEL BF (ONTBF) | 3 300 | -1,49 % | 22,00 % |

INDICES SECTORIELS

| Base = 100 au 14 juin 1999 | Nombre de sociétés | Valeur | Evol. Jour | Evol. annuelle | Volume | Valeur | PER moyen |
|--------------------------------|--------------------|--------|------------|----------------|--------|------------|-----------|
| BRVM - INDUSTRIE | 12 | 32,80 | -0,24 % | -12,90 % | 8 649 | 6 900 250 | 61,89 |
| BRVM - SERVICES PUBLICS | 4 | 398,59 | -0,18 % | -19,54 % | 2 289 | 15 386 005 | 8,31 |
| BRVM - FINANCES | 15 | 52,22 | -0,36 % | -14,38 % | 6 178 | 17 858 080 | 5,26 |
| BRVM - TRANSPORT | 2 | 335,74 | -1,06 % | -8,46 % | 120 | 164 900 | 7,94 |
| BRVM - AGRICULTURE | 5 | 66,33 | 0,00 % | -22,76 % | 2 093 | 1 220 015 | 6,53 |
| BRVM - DISTRIBUTION | 7 | 208,00 | 1,25 % | -17,87 % | 2 973 | 2 241 950 | 9,57 |
| BRVM - AUTRES SECTEURS | 1 | 289,96 | 0,00 % | -4,08 % | 0 | 0 | 3,65 |
| BRVM - PETITES CAPITALISATIONS | - | - | - | - | - | - | - |

| Indicateurs | 1er et 2è Comp. | BRVM PC |
|-------------------------------------|-----------------|---------|
| PER moyen du marché | 9,45 | |
| Taux de rendement moyen du marché | 10,17 | |
| Taux de rentabilité moyen du marché | 11,76 | |
| Nombre de sociétés cotées | 46 | |
| Nombre de lignes obligataires | 64 | |
| Volume moyen annuel par séance | 3 030,00 | |
| Valeur moyenne annuelle par séance | 4 069 609,84 | |

| Indicateurs | 1er et 2è Comp. | BRVM PC |
|----------------------------------|-----------------|---------|
| Ratio moyen de liquidité | 1,39 | |
| Ratio moyen de satisfaction | 24,04 | |
| Ratio moyen de tendance | 1 727,01 | |
| Ratio moyen de couverture | 5,79 | |
| Taux de rotation moyen du marché | 0,00 | |
| Prime de risque du marché | -0,81 | |
| Nombre de SGI participantes | 23 | |

Définitions

Volume moyen annuel par séance = Valeur annuel échangé / nombre de séances
 Valeur moyenne annuelle par séance = Valeur annuelle échangée / nombre de séances
 Ratio moyen de liquidité = Moyenne des ratios de liquidité (Titres échangés / Volume des ordres de vente)
 Ratio moyen de satisfaction = Moyenne des ratios de satisfaction (Titres échangés / Volume des ordres d'achat)
 Ratio moyen de tendance = Moyenne des ratios de tendance (Volume des ordres d'achat / Volume des ordres de vente)
 Ratio moyen de couverture = Moyenne des ratios de couverture (Volume des ordres de vente / Volume des ordres d'achat)

Taux moyen de rotation = moyenne des taux de rotation des actions cotées (volume transigé / capi flottante)
 PER moyen du marché = moyenne des PER des actions cotées ayant un PER positif
 Taux de rendement moyen = moyenne des taux de rendement des actions cotées ayant distribué un dividende
 Taux de rentabilité moyen = moyenne des taux de rentabilité des actions cotées
 Prime de risque du marché = (1 / le PER moyen du marché) - le taux de référence actuel des emprunts d'Etat



BRVM - BOURSE REGIONALE DES VALEURS MOBILIERES
 BRVM - Société Anonyme au capital de 3.062.040.000 CFA - RC : CI - ABJ - 1997 - B - 208435 - CC : 9819725 - E
 Siège Social : Abidjan - CÔTE D'IVOIRE. Adresse : 18, Rue Joseph ANOMA (Rue des Banques) - Abidjan
 Tél : +225 20 32 66 85 / 86, Fax : +225 20 32 66 84, Mail : brvm@brvm.org, Site Web : www.brvm.org

MARCHE DES ACTIONS

| Symbole | Titre | Cours Précédent | Cours du jour | | Variation jour | Séance de cotation | | Cours Référence | Variation de l'année précédente | Dernier dividende payé | | Rdt. Net | PER |
|-----------------------------------|--------------------------------|-----------------|---------------|----------|----------------|--------------------|-------------------|-----------------|---------------------------------|------------------------|-------------|----------|--------------|
| | | | Ouv. | Clôt. | | Volume | Valeur | | | Montant net | Date | | |
| SECTEUR - INDUSTRIE | | 32,80 | points | ↓ | -0,24 % | | | | | | | | |
| CABC | SICABLE CI | 770 | 775 | 775 | 0,65 % | 6 221 | 4 798 840 | 775 | 23,02 % | 75,00 | 3-juin-19 | 9,68 % | 7,19 |
| FTSC | FILTISAC CI | 970 | 970 | 970 | 0,00 % | 200 | 194 000 | 970 | -43,77 % | 110,00 | 31-juil.-19 | 11,34 % | 7,37 |
| NEIC | NEI-CEDA CI | 115 | NC | NC | 0,00 % | | | 115 | -17,86 % | 9,00 | 28-juin-01 | | 2,50 |
| NTLC | NESTLE CI | 305 | 310 | 310 | 1,64 % | 501 | 155 310 | 310 | -21,52 % | 31,50 | 12-août-11 | | |
| SEMC | CROWN SIEM CI | 120 | NC | NC | 0,00 % | | | 120 | -7,69 % | 16,92 | 29-sept.-17 | | |
| SIVC | AIR LIQUIDE CI | 205 | NC | NC | 0,00 % | | | 205 | 10,81 % | 63,00 | 29-sept.-17 | | |
| SLBC | SOLIBRA CI | 45 000 | NC | NC | 0,00 % | | | 45 000 | 0,00 % | 1 368,00 | 6-juin-19 | 3,04 % | 56,76 |
| SMBC | SMB CI | 2 550 | 2 600 | 2 600 | 1,96 % | 5 | 13 000 | 2 600 | 4,00 % | 450,00 | 30-août-19 | 17,31 % | 352,47 |
| STBC | SITAB CI | 510 | 510 | 510 | 0,00 % | 100 | 51 000 | 510 | -15,70 % | 206,20 | 19-juin-17 | | 1,73 |
| TTRC | TRITURAF CI-Ste en Liquidation | 490 | SP | SP | 0,00 % | | | 490 | 0,00 % | 1 440,00 | 19-juil.-02 | | |
| UNLC | UNILEVER CI | 4 775 | NC | NC | 0,00 % | | | 4 775 | 0,00 % | 1 233,00 | 9-juil.-12 | | |
| UNXC | UNIWAX CI | 1 100 | 1 050 | 1 050 | -4,55 % | 1 622 | 1 688 100 | 1 050 | -39,13 % | 181,80 | 11-juil.-19 | 17,31 % | 5,19 |
| TOTAL | | | | | | 8 649 | 6 900 250 | | | | | | 61,89 |
| SECTEUR - SERVICES PUBLICS | | 398,59 | points | ↓ | -0,18 % | | | | | | | | |
| CIEC | CIE CI | 1 195 | 1 185 | 1 195 | 0,00 % | 327 | 387 625 | 1 195 | -25,31 % | 79,23 | 9-août-19 | 6,63 % | 10,24 |
| ONTBF | ONATEL BF | 3 350 | 3 350 | 3 300 | -1,49 % | 1 058 | 3 536 650 | 3 300 | 22,00 % | 409,36 | 3-juin-19 | 12,40 % | 7,46 |
| SDCC | SODE CI | 2 950 | 2 950 | 2 945 | -0,17 % | 20 | 58 950 | 2 945 | 5,18 % | 270,00 | 29-oct.-19 | 9,17 % | 8,98 |
| SNTS | SONATEL SN | 12 895 | 12 900 | 12 900 | 0,04 % | 884 | 11 402 780 | 12 900 | -24,10 % | 1 225,00 | 20-mai-20 | 9,50 % | 6,56 |
| TOTAL | | | | | | 2 289 | 15 386 005 | | | | | | 8,31 |
| SECTEUR - FINANCES | | 52,22 | points | ↓ | -0,36 % | | | | | | | | |
| BICC | BICI CI | 3 600 | 3 500 | 3 500 | -2,78 % | 67 | 234 500 | 3 500 | -48,53 % | 182,90 | 17-juil.-19 | 5,23 % | 5,96 |
| BOAB | BANK OF AFRICA BN | 3 145 | 3 140 | 3 125 | -0,64 % | 1 539 | 4 805 110 | 3 125 | -13,43 % | 436,00 | 15-mai-20 | 13,95 % | 4,22 |
| BOABF | BANK OF AFRICA BF | 3 150 | 3 155 | 3 100 | -1,59 % | 42 | 130 850 | 3 100 | -18,21 % | 370,00 | 4-mai-20 | 11,94 % | 3,68 |
| BOAC | BANK OF AFRICA CI | 3 300 | 3 300 | 3 250 | -1,52 % | 55 | 179 500 | 3 250 | -18,65 % | 306,00 | 20-mai-19 | 9,42 % | 4,52 |
| BOAM | BANK OF AFRICA ML | 970 | 970 | 975 | 0,52 % | 98 | 95 340 | 975 | -15,22 % | 271,00 | 15-mai-19 | 27,79 % | |
| BOAN | BANK OF AFRICA NG | 3 400 | 3 400 | 3 400 | 0,00 % | 1 130 | 3 842 000 | 3 400 | 0,44 % | 429,66 | 20-mai-20 | 12,64 % | 5,20 |
| BOAS | BANK OF AFRICA SENEGAL | 1 545 | 1 540 | 1 535 | -0,65 % | 25 | 38 400 | 1 535 | -0,65 % | 160,00 | 3-juin-19 | 10,42 % | 4,04 |
| CBIBF | CORIS BANK INTERNATIONAL | 7 600 | 7 600 | 7 600 | 0,00 % | 111 | 843 600 | 7 600 | -5,00 % | 402,00 | 5-juil.-19 | 5,29 % | 8,78 |
| ECOC | ECOBANK COTE D'IVOIRE | 3 000 | 3 000 | 3 000 | 0,00 % | 573 | 1 719 000 | 3 000 | -24,81 % | 241,00 | 15-mai-19 | 8,03 % | 6,51 |
| ETIT | ECOBANK TRANS. INCORP. TG | 13 | 13 | 13 | 0,00 % | 990 | 12 870 | 13 | -7,14 % | 1,21 | 28-avr.-17 | | 1,46 |
| NSBC | NSIA BANQUE COTE D'IVOIRE | 3 200 | 3 200 | 3 200 | 0,00 % | 73 | 233 600 | 3 200 | -50,54 % | 194,20 | 9-juil.-19 | 6,07 % | 5,44 |
| ORGT | ORAGROUP TOGO | 3 980 | 3 845 | 3 980 | 0,00 % | 640 | 2 533 525 | 3 980 | -5,24 % | 56,73 | 1-juil.-19 | 1,43 % | 9,28 |
| SAFC | SAFCA CI | 330 | NC | NC | 0,00 % | | | 330 | -1,49 % | 23,04 | 29-juil.-11 | | |
| SGBC | SOCIETE GENERALE COTE D'IVOIRE | 7 600 | 7 600 | 7 550 | -0,66 % | 210 | 1 581 760 | 7 550 | -1,95 % | 206,00 | 31-juil.-19 | 2,73 % | 4,67 |
| SIBC | SOCIETE IVOIRIENNE DE BANQUE | 2 580 | 2 575 | 2 575 | -0,19 % | 625 | 1 608 025 | 2 575 | -8,69 % | 252,00 | 5-juil.-19 | 9,79 % | 4,59 |
| TOTAL | | | | | | 6 178 | 17 858 080 | | | | | | 5,26 |
| SECTEUR - TRANSPORT | | 335,74 | points | ↓ | -1,06 % | | | | | | | | |
| SDSC | BOLLORE | 1 385 | 1 375 | 1 370 | -1,08 % | 120 | 164 900 | 1 370 | -8,67 % | 184,00 | 6-juin-19 | 13,43 % | 7,94 |
| SVOC | MOVIS CI | 2 395 | SP | SP | 0,00 % | | | 2 395 | 0,00 % | 270,00 | 5-juil.-99 | | |

| | | | |
|-------|-----|---------|------|
| TOTAL | 120 | 164 900 | 7,94 |
|-------|-----|---------|------|

MARCHE DES ACTIONS

| Symbole | Titre | Cours Précédent | Cours du jour | | Variation jour | Séance de cotation | | Cours Référence | Variation de l'année précédente | Dernier dividende payé | | Rdt. Net | PER |
|-----------------------------------|----------------------|-----------------|---------------|-------|----------------|--------------------|-------------------|-----------------|---------------------------------|------------------------|-------------|----------|-------------|
| | | | Ouv. | Clôt. | | Volume | Valeur | | | Montant net | Date | | |
| SECTEUR - AGRICULTURE | | 66,33 | points | | 0,00 % | | | | | | | | |
| PALC | PALM CI | 1 150 | NC | NC | 0,00 % | | | 1 150 | -36,81 % | 253,47 | 24-sept.-18 | 22,04 % | |
| SCRC | SUCRIVOIRE | 580 | 585 | 580 | 0,00 % | 2 088 | 1 213 390 | 580 | -4,13 % | 72,00 | 28-sept.-18 | 12,41 % | |
| SICC | SICOR CI | 2 400 | NC | NC | 0,00 % | | | 2 400 | -12,41 % | 1 919,00 | 25-sept.-00 | | 1,46 |
| SOGC | SOGB CI | 1 695 | NC | NC | 0,00 % | | | 1 695 | -34,30 % | 126,00 | 15-juil.-19 | 7,43 % | 8,10 |
| SPHC | SAPH CI | 1 325 | 1 325 | 1 325 | 0,00 % | 5 | 6 625 | 1 325 | 1,15 % | 78,00 | 27-sept.-18 | 5,89 % | 10,03 |
| TOTAL | | | | | | 2 093 | 1 220 015 | | | | | | 6,53 |
| SECTEUR - DISTRIBUTION | | 208,00 | points | | 1,25 % | | | | | | | | |
| ABJC | SERVAIR ABIDJAN CI | 1 025 | 1 025 | 1 020 | -0,49 % | 436 | 444 545 | 1 020 | -18,40 % | 164,96 | 30-sept.-19 | 16,17 % | 7,37 |
| BNBC | BERNABE CI | 600 | 600 | 600 | 0,00 % | 19 | 11 400 | 600 | -14,29 % | 45,00 | 19-juil.-19 | 7,50 % | 9,39 |
| CFAC | CFAO MOTORS CI | 370 | 370 | 370 | 0,00 % | 118 | 43 660 | 370 | -14,94 % | 31,50 | 23-juil.-19 | 8,51 % | 12,77 |
| PRSC | TRACTAFRIC MOTORS CI | 3 000 | NC | NC | 0,00 % | | | 3 000 | 11,32 % | 150,36 | 18-sept.-19 | 5,01 % | 15,26 |
| SHEC | VIVO ENERGY CI | 630 | 600 | 635 | 0,79 % | 1 977 | 1 220 325 | 635 | -20,63 % | 64,29 | 2-août-19 | 10,12 % | 7,42 |
| TTLC | TOTAL CI | 1 200 | 1 200 | 1 250 | 4,17 % | 351 | 421 210 | 1 250 | -26,47 % | 108,40 | 11-oct.-19 | 8,67 % | 7,55 |
| TTLS | TOTAL SN | 1 400 | 1 400 | 1 400 | 0,00 % | 72 | 100 810 | 1 400 | -17,65 % | 105,30 | 29-juil.-19 | 7,52 % | 7,19 |
| TOTAL | | | | | | 2 973 | 2 241 950 | | | | | | 9,57 |
| AUTRES SECTEURS | | 289,96 | points | | 0,00 % | | | | | | | | |
| STAC | SETAO CI | 235 | NC | NC | 0,00 % | | | 235 | -4,08 % | | | | 3,65 |
| TOTAL | | | | | | 0 | 0 | | | | | | 3,65 |
| TOTAL - Marché des actions | | | | | | 22 302 | 43 771 200 | | | | | | |

MARCHE DES DROITS

| Symbole | Titre | Cours Précédent | Cours du jour | | Variation jour | Séance de cotation | | Cours Référence | Variation depuis l'origine | Parité | Periode de négociation | |
|----------------------------------|-------|-----------------|---------------|-------|----------------|--------------------|--------|-----------------|----------------------------|--------|------------------------|-----|
| | | | Ouv. | Clôt. | | Volume | Valeur | | | | Début | fin |
| TOTAL | | | | | | | | | | | | |
| TOTAL - Marché des droits | | | | | | | | | | | | |

TROISIEME COMPARTIMENT - BRVM PETITES CAPITALISATIONS

| Symbole | Titre | Cours Précédent | Cours du jour | | Variation jour | Séance de cotation | | Cours Référence | Variation depuis l'origine |
|--|-------|-----------------|---------------|-------|----------------|--------------------|--------|-----------------|----------------------------|
| | | | Ouv. | Clôt. | | Volume | Valeur | | |
| TOTAL | | | | | | | | | |
| TOTAL - 3ème Compartiment - BRVM PC | | | | | | | | | |

Légende:
 (#) Fractionnement du titre - Valeur théorique
 Cours du jour: Ouv.: Ouverture Clôt.: Clôture Moy.: Moyen
 Mentions : NC: Non Coté Ex-c: Ex-coupon Ex-d: Ex-droit SP: Suspendu Val-T: Valeur Théorique
 PER = Cours / BNPA selon les données disponibles Rdt. Net: Rendement net (DNPA / Cours)
 Comp.: 1 - Premier Compartiment 2 - Second Compartiment 3 - Compartiment de croissance
 Ratio de liquidité = Titres échangés / Volume des ordres de vente
 : Progression de l'indice sectoriel : Stabilité de l'indice sectoriel : Recul de l'indice sectorie

MARCHE DES OBLIGATIONS

| Symbole | Titre | Valeur nominale | Cours Précédent | Cours du jour | Cours Référence | Séance de cotation | | Coupon couru | Coupon d'intérêt | | Type Amort | |
|---------------------------|--|-----------------|-----------------|---------------|-----------------|--------------------|------------------|--------------|------------------|--------|-------------|-----|
| | | | | | | Volume | Valeur | Période | Montant net | Eché. | | |
| OBLIGATIONS D'ETAT | | | | | | | | | | | | |
| EOM.O1 | ETAT DU MALI 6.20% 2016-2023 | 4 999 | 4 999 | NC | 4 999 | | | 1,70 | A | 309,94 | 23-mai-21 | ACD |
| EOM.O2 | Etat du Mali 6.50% 2017-2024 | 8 000 | 8 000 | NC | 8 000 | | | 49,86 | A | 520,00 | 20-avr.-21 | AC |
| EOM.O3 | ETAT DU MALI 6,50 % 2018-2025 | 10 000 | 9 850 | NC | 9 850 | | | 410,25 | A | 650,00 | 7-oct.-20 | AC |
| EOM.O4 | ETAT DU MALI 6,50% 2019-2027 | 10 000 | 10 000 | 9 800 | 9 800 | 5 | 49 000 | 564,75 | A | 650,00 | 12-juil.-20 | AC |
| EOS.O5 | ETAT SENEGAL 6.50% 2013-2023 | 10 000 | 10 000 | NC | 10 000 | | | 208,93 | S | 325,00 | 29-juil.-20 | ACD |
| EOS.O6 | ETAT SENEGAL 6.50% 2014-2021 (*) | 4 000 | 4 100 | NC | 4 100 | | | 128,57 | S | 130,00 | 27-mai-20 | ACD |
| EOS.O7 | ETAT SENEGAL 6.30% 2015-2025 (*) | 10 000 | 9 900 | 10 300 | 10 300 | 10 | 103 000 | 313,28 | S | 313,28 | 25-mai-20 | ACD |
| TPBF.O10 | TPBF 6,50% 2020 - 2028 | 10 000 | 10 000 | NC | 10 000 | | | 116,58 | S | 325,00 | 20-sept.-20 | ACD |
| TPBF.O3 | TPBF 6,50% 2013-2020 | 10 000 | 10 000 | NC | 10 000 | | | 317,86 | S | 325,00 | 29-mai-20 | ACD |
| TPBF.O4 | TPBF 6.50% 2017-2027 | 10 000 | 10 000 | NC | 10 000 | | | 204,23 | S | 323,22 | 31-juil.-20 | ACD |
| TPBF.O5 | TPBF 6,50% 2017-2024 | 10 000 | 10 000 | 10 300 | 10 300 | 5 | 51 500 | 262,84 | S | 325,00 | 29-juin-20 | ACD |
| TPBF.O6 | TPBF 6.50% 2018-2025 | 10 000 | 10 000 | NC | 10 000 | | | 305,46 | S | 325,00 | 5-juin-20 | ACD |
| TPBF.O7 | TPBF 6,50% 2018-2025 | 10 000 | 10 000 | NC | 10 000 | | | 17,66 | S | 325,00 | 15-nov.-20 | AC |
| TPBF.O8 | TPBF 6,50% 2019-2027 | 10 000 | 10 000 | NC | 10 000 | | | 33,74 | S | 326,78 | 6-nov.-20 | ACD |
| TPBF.O9 | TPBF 6,50% 2019 - 2027 | 10 000 | 10 300 | NC | 10 300 | | | 83,47 | S | 325,00 | 8-oct.-20 | ACD |
| TPBJ.O1 | TPBJ 6.50% 2017-2027 | 10 000 | 10 300 | 10 300 | 10 300 | 134 | 1 343 000 | 85,48 | A | 650,00 | 7-avr.-21 | ACD |
| TPBJ.O2 | TPBJ 6.50% 2018-2025 | 10 000 | 10 300 | NC | 10 300 | | | 317,86 | S | 325,00 | 29-mai-20 | ACD |
| TPCI.O16 | TPCI 6.55% 2014-2022 | 10 000 | 9 998 | NC | 9 998 | | | 8,97 | A | 655,00 | 20-mai-21 | ACD |
| TPCI.O17 | TPCI 3% 2014-2024 | 10 000 | 10 000 | NC | 10 000 | | | 129,51 | S | 150,00 | 19-juin-20 | ACD |
| TPCI.O18 | TPCI 5.85% 2014-2021 | 10 000 | 9 800 | NC | 9 800 | | | 252,54 | S | 292,50 | 19-juin-20 | ACD |
| TPCI.O19 | TPCI 5.99% 2015-2025 | 10 000 | 10 000 | NC | 10 000 | | | 18,05 | A | 599,00 | 14-mai-21 | ACD |
| TPCI.O20 | TPCI 5.85% 2015-2022 | 10 000 | 10 000 | NC | 10 000 | | | 79,92 | S | 292,50 | 5-oct.-20 | ACD |
| TPCI.O21 | TPCI 6% 2016-2028 | 10 000 | 10 000 | NC | 10 000 | | | 77,26 | A | 600,00 | 8-avr.-21 | ACD |
| TPCI.O22 | TPCI 5.90% 2016 - 2026 | 10 000 | 9 800 | 9 800 | 9 800 | 20 | 196 000 | 556,15 | A | 590,00 | 15-juin-20 | ACD |
| TPCI.O23 | TPCI 5.90% 2016-2026 | 10 000 | 9 900 | NC | 9 900 | | | 306,28 | A | 590,00 | 17-nov.-20 | ACD |
| TPCI.O24 | TPCI 6.25% 2017-2029 | 10 000 | 10 200 | 10 000 | 10 000 | 180 | 1 800 000 | 93,92 | S | 312,50 | 30-sept.-20 | ACD |
| TPCI.O25 | TPCI 5,95% 2017-2024 A | 10 000 | 10 000 | NC | 10 000 | | | 50,40 | S | 297,50 | 24-oct.-20 | ACD |
| TPCI.O26 | TPCI 5,95% 2017-2024 B | 10 000 | 10 000 | NC | 10 000 | | | 24,25 | S | 297,50 | 10-nov.-20 | ACD |
| TPCI.O27 | TPCI 6% 2017-2025 | 10 000 | 10 000 | NC | 10 000 | | | 242,62 | S | 300,00 | 29-juin-20 | ACD |
| TPCI.O28 | TPCI 6% 2018 - 2026 | 10 000 | 10 000 | NC | 10 000 | | | 486,89 | A | 600,00 | 2-août-20 | ACD |
| TPCI.O29 | TPCI 6% 2018-2026 | 10 000 | 10 000 | NC | 10 000 | | | 359,02 | A | 600,00 | 19-oct.-20 | ACD |
| TPCI.O30 | TPCI 5,95% 2018-2025 | 10 000 | 10 000 | NC | 10 000 | | | 266,61 | S | 297,50 | 13-juin-20 | ACD |
| TPCI.O31 | TPCI 5,75% 2019-2026 | 10 000 | 10 000 | NC | 10 000 | | | 534,15 | A | 575,00 | 20-juin-20 | ACD |
| TPCI.O32 | TPCI 2,23% 2019-2026 | 10 000 | | NC | | | | 0,00 | A | 0,00 | 20-juin-20 | ACD |
| TPCI.O33 | TPCI 5.75% 2019-2026 | 10 000 | 10 000 | NC | 10 000 | | | 103,97 | A | 575,00 | 20-mars-21 | ACD |
| TPCI.O34 | TPCI 6% 2019-2029 | 10 000 | 10 000 | NC | 10 000 | | | 108,49 | A | 600,00 | 20-mars-21 | ACD |
| TPCI.O35 | TPCI 5,75% 2019-2026 | 10 000 | 10 000 | NC | 10 000 | | | 501,16 | A | 575,00 | 11-juil.-20 | ACD |
| TPCI.O36 | TPCI 5,75% 2019-2026 | 10 000 | 10 000 | NC | 10 000 | | | 436,75 | A | 575,00 | 21-août-20 | ACD |
| TPCI.O37 | TPCI 5,80% 2019-2026 | 10 000 | 10 000 | NC | 10 000 | | | 274,15 | A | 580,00 | 4-déc.-20 | ACD |
| TPCI.O38 | TPCI 5,75% 2019-2026 | 10 000 | 9 900 | NC | 9 900 | | | 271,79 | A | 575,00 | 4-déc.-20 | ACD |
| TPCI.O39 | TPCI 5,75% 2019-2026 | 10 000 | 10 300 | NC | 10 300 | | | 347,20 | A | 575,00 | 17-oct.-20 | ACD |
| TPCI.O40 | TPCI 5,75% 2019-2026 | 10 000 | 10 000 | NC | 10 000 | | | 213,66 | A | 575,00 | 10-janv.-21 | ACD |
| TPNE.O1 | TRESOR PUBLIC DU NIGER 6,50% 2019-2026 | 10 000 | 10 300 | NC | 10 300 | | | 103,29 | A | 650,00 | 28-mars-21 | ACD |
| TPNE.O2 | TRESOR PUBLIC DU NIGER 6,50% 2019 - 2026 | 10 000 | 10 300 | 10 300 | 10 300 | 41 | 404 300 | 529,23 | A | 650,00 | 1-août-20 | ACD |
| TOTAL | | | | | | 395 | 3 946 800 | | | | | |

OBLIGATIONS REGIONALES

| | | | | | | | | | | | | |
|--------------|--------------------------------|--------|--------|--------|----------|-----|-----------|--------|---|--------|-------------|-----|
| BIDC.O3 | BIDC-EBID 6.50% 2014-2021 | 10 000 | 10 000 | NC | 10 000 | | | 102,45 | S | 325,00 | 28-sept.-20 | ACD |
| BIDC.O4 | BIDC-EBID 6.10% 2017-2027 | 10 000 | 10 300 | 10 300 | 10 300 | 255 | 2 501 500 | 573,33 | A | 610,00 | 16-juin-20 | ACD |
| BOAD.O12 | BOAD 5.95% 2014-2021 | 10 000 | 10 000 | NC | 10 000 | | | 245,48 | A | 595,00 | 26-déc.-20 | ACD |
| CRRH.O1 | CRRH-UEMOA 6.10% 2012-2022 | 10 000 | 9 925 | NC | 9 925 | | | 170,93 | S | 305,00 | 13-août-20 | AC |
| CRRH.O2 | CRRH-UEMOA 6.10% 2012-2024 | 10 000 | 10 000 | NC | 10 000 | | | 216,18 | S | 305,00 | 17-juil.-20 | AC |
| CRRH.O3 | CRRH-UEMOA 6% 2013-2023 | 10 000 | 10 000 | NC | 10 000 | | | 47,54 | S | 300,00 | 26-oct.-20 | AC |
| CRRH.O4 | CRRH-UEMOA 6% 2014-2024 | 10 000 | 9 950 | NC | 9 950 | | | 240,98 | S | 300,00 | 30-juin-20 | AC |
| CRRH.O5 | CRRH-UEMOA 5.85% 2015-2025 | 10 000 | 9 900 | NC | 9 900 | | | 226,97 | S | 290,90 | 4-juil.-20 | AC |
| CRRH.O6 | CRRH-UEMOA 5.85% 2016-2026 | 10 000 | 10 000 | NC | 10 000 | | | 229,82 | S | 292,50 | 3-juil.-20 | ACD |
| CRRH.O7 | CRRH-UEMOA 5.95% 2017-2029 | 7 917 | 7 798 | NC | 7 798.25 | | | 10,24 | S | 235,52 | 17-nov.-20 | AC |
| CRRH.O8 | CRRH-UEMOA 5.95% 2018-2030 | 9 167 | 9 145 | NC | 9 144.67 | | | 232,47 | S | 272,71 | 21-juin-20 | AC |
| CRRH.O9 | CRRH-UEMOA 6.05% 2018-2033 | 9 333 | 9 333 | NC | 9 333 | | | 240,68 | S | 282,33 | 21-juin-20 | AC |
| SHAF.O3 | SHELTER AFRIQUE 6.6% 2014-2021 | 2 000 | 2 000 | NC | 2 000 | | | 31,38 | S | 65,64 | 28-août-20 | ACD |
| TOTAL | | | | | | 255 | 2 501 500 | | | | | |

OBLIGATIONS PIVEES

| | | | | | | | | | | | | |
|--------------|--------------------------------|--------|--------|----|--------|---|---|--------|---|--------|-------------|-----|
| BHNS.O1 | DIASPORA BONDS BHS 6,25% 2019- | 10 000 | 10 000 | NC | 10 000 | | | 232,24 | S | 310,79 | 10-juil.-20 | ACD |
| SIFC.O1 | SIFCA 6.90% 2013-2021 | 10 000 | 10 000 | NC | 10 000 | | | 537,63 | A | 676,20 | 8-août-20 | ACD |
| SNLC.O1 | SENELEC 6,50% 2018-2025 | 10 000 | 10 300 | NC | 10 300 | | | 104,21 | S | 325,00 | 27-sept.-20 | AC |
| TOTAL | | | | | | 0 | 0 | | | | | |

SUKUK ET TITRES ASSIMILES

| | | | | | | | | | | | | |
|---------------------------------------|--------------------------|--------|--------|----|--------|-----|-----------|--------|---|--------|-------------|-----|
| SUKCI.S1 | SUKUK CI 5.75% 2015-2020 | 10 000 | 9 990 | NC | 9 990 | | | 237,99 | S | 292,29 | 28-juin-20 | AC |
| SUKCI.S2 | SUKUK CI 5.75% 2016-2023 | 10 000 | 10 300 | NC | 10 300 | | | 126,18 | S | 293,89 | 7-sept.-20 | ACD |
| SUKSN.S2 | SUKUK SN 6% 2016-2026 | 10 000 | 10 200 | NC | 10 200 | | | 200,00 | S | 303,33 | 26-juil.-20 | ACD |
| SUKTG.S1 | SUKUK TG 6.5% 2016-2026 | 10 000 | 10 200 | NC | 10 200 | | | 201,33 | S | 373,91 | 17-août-20 | ACD |
| TOTAL | | | | | | 0 | 0 | | | | | |
| TOTAL - Marché des obligations | | | | | | 650 | 6 448 300 | | | | | |

Légende :
 (##) (*) Ex-Coupon couru (##) Cours de référence amorti / Coupon couru Ex-c (#) Ex-marge de profits
 Cours du jour: Ouv.: Ouverture Clôt.: Clôture Moy.: Moyen
 Type Amort: Type d'Amortissement IF: In Fine AC: Amortissement Constant AD: Amortissement Dégressif ACD: Amortissement Constant Différé
 Période: Périodicité de paiement des coupons A: Annuelle S: Semestrielle T: Trimestrielle
 Eché.: Échéance de paiement des intérêts
 Mentions: NC: Non Coté Ex-c: Ex-coupon ou Ex-droit SP: Suspendu

INFORMATIONS**OPERATIONS EN COURS**

| Emetteur | Opération |
|----------|--|
| TPCI | Emprunt obligataire "TPCI 5,80 % 2020-2027 (TPCI.O41) et TPCI 5,90 % 2020-2030 (TPCI.O42)" - Première cotation le 26 mai 2020 |

AVIS

| Entité | N° | Nature | Objet |
|--------|----|--------|-------|
|--------|----|--------|-------|

COMMUNIQUES

| Emetteur | N° | Nature | Objet |
|----------|----|--------|-------|
|----------|----|--------|-------|

QUANTITES RESIDUELLES

MARCHE DES ACTIONS

| Symbole | Titre | Quantité résiduelle à l'achat | Cours Achat / Vente | | | Quantité résiduelle à la vente | Cours de Référence |
|---------|--------------------------------|-------------------------------|---------------------|---|--------|--------------------------------|--------------------|
| ABJC | SERVAIR ABIDJAN CI | 150 | 1,010 | / | 1,020 | 94 | 1 020 |
| BICC | BICI CI | 110 | 3,330 | / | 3,500 | 22 | 3 500 |
| BNBC | BERNABE CI | 62 | 590 | / | 600 | 353 | 600 |
| BOAB | BANK OF AFRICA BN | 3 | 3,100 | / | 3,125 | 12 | 3 125 |
| BOABF | BANK OF AFRICA BF | 113 | 3,100 | / | 3,195 | 226 | 3 100 |
| BOAC | BANK OF AFRICA CI | 373 | 3,250 | / | 3,300 | 377 | 3 250 |
| BOAM | BANK OF AFRICA ML | 638 | 975 | / | 995 | 20 | 975 |
| BOAN | BANK OF AFRICA NG | 388 | 3,400 | / | 3,500 | 147 | 3 400 |
| BOAS | BANK OF AFRICA SENEGAL | 60 | 1,510 | / | 1,535 | 560 | 1 535 |
| CABC | SICABLE CI | 3 987 | 770 | / | 780 | 100 | 775 |
| CBIBF | CORIS BANK INTERNATIONAL | 40 | 7,550 | / | 7,600 | 10 | 7 600 |
| CFAC | CFAO MOTORS CI | 58 | 365 | / | 370 | 237 | 370 |
| CIEC | CIE CI | 7 | 1,200 | / | 1,280 | 25 | 1 195 |
| ECOC | ECOBANK COTE D'IVOIRE | 200 | 2,900 | / | 3,000 | 774 | 3 000 |
| ETIT | ECOBANK TRANS. INCORP. TG | | | / | Marché | 730 529 | 13 |
| FTSC | FILTISAC CI | 50 | 960 | / | 975 | 150 | 970 |
| NEIC | NEI-CEDA CI | 14 | Marché | / | | | 115 |
| NSBC | NSIA BANQUE COTE D'IVOIRE | 4 | 3,000 | / | 3,300 | 14 | 3 200 |
| NTLC | NESTLE CI | 10 | 295 | / | 310 | 139 | 310 |
| ONTBF | ONATEL BF | 1 216 | 3,300 | / | 3,345 | 70 | 3 300 |
| ORGT | ORAGROUP TOGO | | | / | 3,980 | 10 | 3 980 |
| PALC | PALM CI | 10 | 1,120 | / | 1,150 | 13 | 1 150 |
| PRSC | TRACTAFRIC MOTORS CI | 4 | 3,005 | / | 3,200 | 1 | 3 000 |
| SAFC | SAFCA CI | | | / | 330 | 790 | 330 |
| SCRC | SUCRIVOIRE | 70 | 555 | / | 580 | 492 | 580 |
| SDCC | SODE CI | 55 | 2,800 | / | 2,945 | 460 | 2 945 |
| SDSC | BOLLORE | 43 | 1,315 | / | 1,370 | 579 | 1 370 |
| SEMC | CROWN SIEM CI | | | / | 120 | 400 | 120 |
| SGBC | SOCIETE GENERALE COTE D'IVOIRE | 3 | 7,500 | / | 7,550 | 17 | 7 550 |
| SHEC | VIVO ENERGY CI | 10 | 600 | / | 635 | 25 | 635 |
| SIBC | SOCIETE IVOIRIENNE DE BANQUE | 90 | 2,500 | / | 2,575 | 1 955 | 2 575 |
| SICC | SICOR CI | | | / | | | 2 400 |
| SIVC | AIR LIQUIDE CI | 680 | 205 | / | | | 205 |
| SLBC | SOLIBRA CI | | | / | 47,995 | 1 | 45 000 |
| SMBC | SMB CI | 200 | 2,405 | / | 2,600 | 143 | 2 600 |
| SNTS | SONATEL SN | 223 | 12,710 | / | 12,900 | 1 193 | 12 900 |
| SOGC | SOGB CI | 600 | 1,610 | / | 1,695 | 463 | 1 695 |
| SPHC | SAPH CI | | | / | 1,325 | 1 319 | 1 325 |
| STAC | SETAO CI | 30 | 235 | / | 245 | 595 | 235 |
| STBC | SITAB CI | 1 150 | 500 | / | 510 | 335 | 510 |
| SVOC | MOVIS CI | | | / | | | 2 395 |
| TTLC | TOTAL CI | 10 | 1,195 | / | 1,250 | 26 | 1 250 |
| TTLS | TOTAL SN | 1 105 | 1,350 | / | 1,450 | 17 | 1 400 |
| TTRC | TRITURAF CI-Ste en Liquidation | | | / | | | 490 |
| UNLC | UNILEVER CI | 20 | 4,775 | / | | | 4 775 |
| UNXC | UNIWAX CI | | | / | 1,050 | 478 | 1 050 |

QUANTITES RESIDUELLES

MARCHE DES DROITS

| Symbole | Titre | Quantité résiduelle à l'achat | Cours Achat / Vente | Quantité résiduelle à la vente | Cours de Référence |
|---------|-------|-------------------------------|---------------------|--------------------------------|--------------------|
|---------|-------|-------------------------------|---------------------|--------------------------------|--------------------|

TROISIEME COMPARTIMENT - BRVM PETITES CAPITALISATIONS

| Symbole | Titre | Quantité résiduelle à l'achat | Cours Achat / Vente | Quantité résiduelle à la vente | Cours de Référence |
|---------|-------|-------------------------------|---------------------|--------------------------------|--------------------|
|---------|-------|-------------------------------|---------------------|--------------------------------|--------------------|

QUANTITES RESIDUELLES

MARCHE DES OBLIGATIONS

| Symbole | Titre | Quantité résiduelle à l'achat | Cours Achat / Vente | Quantité résiduelle à la vente | Cours de Référence |
|----------|--|-------------------------------|---------------------|--------------------------------|--------------------|
| BHSN.01 | DIASPORA BONDS BHS 6,25% 2019- | | / 10,000 | 220 | 10 000 |
| SIFC.01 | SIFCA 6.90% 2013-2021 | | / | | 10 000 |
| SNLC.01 | SENELEC 6,50% 2018-2025 | | / | | 10 300 |
| EOM.01 | ETAT DU MALI 6.20% 2016-2023 | | / | | 4 999 |
| EOM.02 | Etat du Mali 6.50% 2017-2024 | | / | | 8 000 |
| EOM.03 | ETAT DU MALI 6,50 % 2018-2025 | | / 10,000 | 200 | 9 850 |
| EOM.04 | ETAT DU MALI 6,50% 2019-2027 | | / | | 9 800 |
| EOS.05 | ETAT SENEGAL 6.50% 2013-2023 | | / | | 10 000 |
| EOS.06 | ETAT SENEGAL 6.50% 2014-2021 | | / 3,075 | 95 | 4 100 |
| TPNE.01 | TRESOR PUBLIC DU NIGER 6,50% 2019-2026 | | / | | 10 300 |
| TPNE.02 | TRESOR PUBLIC DU NIGER 6,50% 2019 - 2026 | | / | | 10 300 |
| TPCI.035 | TPCI 5,75% 2019-2026 | | / | | 10 000 |
| TPCI.036 | TPCI 5,75% 2019-2026 | | / | | 10 000 |
| TPCI.037 | TPCI 5,80% 2019-2026 | | / | | 10 000 |
| TPCI.038 | TPCI 5,75% 2019-2026 | | / | | 9 900 |
| TPCI.039 | TPCI 5,75% 2019-2026 | | / | | 10 300 |
| TPCI.040 | TPCI 5,75% 2019-2026 | | / | | 10 000 |
| TPCI.029 | TPCI 6% 2018-2026 | | / | | 10 000 |
| TPCI.030 | TPCI 5,95% 2018-2025 | | / | | 10 000 |
| TPCI.031 | TPCI 5,75% 2019-2026 | | / | | 10 000 |
| TPCI.032 | TPCI 2,23% 2019-2026 | | / | | 10 000 |
| TPCI.033 | TPCI 5.75% 2019-2026 | | / | | 10 000 |
| TPCI.034 | TPCI 6% 2019-2029 | | / 10,000 | 451 | 10 000 |
| TPCI.023 | TPCI 5.90% 2016-2026 | | / | | 9 900 |
| TPCI.024 | TPCI 6.25% 2017-2029 | | / | | 10 000 |
| TPCI.025 | TPCI 5,95% 2017-2024 A | | / | | 10 000 |
| TPCI.026 | TPCI 5,95% 2017-2024 B | | / | | 10 000 |
| TPCI.027 | TPCI 6% 2017-2025 | | / 9,900 | 100 | 10 000 |
| TPCI.028 | TPCI 6% 2018 - 2026 | | / 9,800 | 99 | 10 000 |
| TPCI.017 | TPCI 3% 2014-2024 | | / | | 10 000 |
| TPCI.018 | TPCI 5.85% 2014-2021 | | / 10,000 | 25 | 9 800 |
| TPCI.019 | TPCI 5.99% 2015-2025 | | / | | 10 000 |
| TPCI.020 | TPCI 5.85% 2015-2022 | | / 10,000 | 1 167 | 10 000 |
| TPCI.021 | TPCI 6% 2016-2028 | | / | | 10 000 |
| TPCI.022 | TPCI 5.90% 2016 - 2026 | | / | | 9 800 |
| TPBF.07 | TPBF 6,50% 2018-2025 | | / 10,000 | 20 | 10 000 |
| TPBF.08 | TPBF 6,50% 2019-2027 | | / | | 10 000 |
| TPBF.09 | TPBF 6,50% 2019 - 2027 | | / | | 10 300 |
| TPBJ.01 | TPBJ 6.50% 2017-2027 | | / | | 10 300 |
| TPBJ.02 | TPBJ 6.50% 2018-2025 | | / | | 10 300 |
| TPCI.016 | TPCI 6.55% 2014-2022 | | / | | 9 998 |
| EOS.07 | ETAT SENEGAL 6.30% 2015-2025 | | / | | 10 300 |
| TPBF.010 | TPBF 6,50% 2020 - 2028 | | / | | 10 000 |
| TPBF.03 | TPBF 6,50% 2013-2020 | | / | | 10 000 |
| TPBF.04 | TPBF 6.50% 2017-2027 | | / | | 10 000 |
| TPBF.05 | TPBF 6,50% 2017-2024 | | / | | 10 300 |
| TPBF.06 | TPBF 6.50% 2018-2025 | | / 10,000 | 105 | 10 000 |
| BIDC.03 | BIDC-EBID 6.50% 2014-2021 | | / | | 10 000 |
| BIDC.04 | BIDC-EBID 6.10% 2017-2027 | | / | | 10 300 |

lundi 25 mai 2020

| | | | | | | |
|----------|--------------------------------|--|---|----------|-------|--------|
| BOAD.O12 | BOAD 5.95% 2014-2021 | | / | | | 10 000 |
| CRRH.O1 | CRRH-UEMOA 6.10% 2012-2022 | | / | | | 9 925 |
| CRRH.O2 | CRRH-UEMOA 6.10% 2012-2024 | | / | | | 10 000 |
| CRRH.O3 | CRRH-UEMOA 6% 2013-2023 | | / | | | 10 000 |
| SHAF.O3 | SHELTER AFRIQUE 6.6% 2014-2021 | | / | | | 2 000 |
| CRRH.O4 | CRRH-UEMOA 6% 2014-2024 | | / | | | 9 950 |
| CRRH.O5 | CRRH-UEMOA 5.85% 2015-2025 | | / | | | 9 900 |
| CRRH.O6 | CRRH-UEMOA 5.85% 2016-2026 | | / | 9,900 | 823 | 10 000 |
| CRRH.O7 | CRRH-UEMOA 5.95% 2017-2029 | | / | 7,837.83 | 1 050 | 7 798 |
| CRRH.O8 | CRRH-UEMOA 5.95% 2018-2030 | | / | | | 9 145 |
| CRRH.O9 | CRRH-UEMOA 6.05% 2018-2033 | | / | | | 9 333 |

SUKUK ET TITRES ASSIMILES

| Symbole | Titre | Quantité résiduelle à l'achat | Cours Achat / Vente | Quantité résiduelle à la vente | Cours de Référence |
|----------|--------------------------|-------------------------------|---------------------|--------------------------------|--------------------|
| SUKCI.S1 | SUKUK CI 5.75% 2015-2020 | | / 9,900 | 70 | 9 990 |
| SUKCI.S2 | SUKUK CI 5.75% 2016-2023 | | / | | 10 300 |
| SUKSN.S2 | SUKUK SN 6% 2016-2026 | | / | | 10 200 |
| SUKTG.S1 | SUKUK TG 6.5% 2016-2026 | | / | | 10 200 |

CALENDRIER DES ASSEMBLEES GENERALES

ANNEE : 2020

| Société | Nature | Date | Heure | Lieu |
|--------------------------|----------------|------------|----------|---|
| BANK OF AFRICA SN | Ordinaire | 29/05/2020 | 09:30:00 | Immeuble Elan II au 2ème Etage, Almadies, Zone 12, Route de Ngor à Dakar |
| SIB | Ordinaire | 26/05/2020 | 09:00:00 | Siège social par Visioconférence |
| BANK OF AFRICA CI | Ordinaire | 22/05/2020 | 09:30:00 | initialement prévue pour le 11 mai 2020 est reportée au 22 mai 2020 au siège social de la banque, immeuble BOA sis à Abidjan plateau, Angle Avenue Terrassons de Fougères et Rue Gourgas 01 BP 4132 - Abidjan |
| SGB CI | Ordinaire | 16/05/2020 | 09:00:00 | Espace latrille Events, sis à Abidjan Commune de cocody, aux Deux-Plateaux Boulevard Latrille |
| BANK OF AFRICA CI | Ordinaire | 11/05/2020 | 09:30:00 | Siège social de la banque, immeuble BOA sis à Abidjan plateau, Angle Avenue Terrassons de Fougères et Rue Gourgas 01 BP 4132 - Abidjan |
| ONATEL BF | Ordinaire | 07/05/2020 | 09:00:00 | L'Assemblée Générale Ordinaire des actionnaires de l'ONATEL SA, ne pourra se tenir physiquement. Le vote des résolutions de l'assemblée aura lieu uniquement par correspondance. |
| SONATEL | Mixte | 04/05/2020 | 10:00:00 | Siège social par Visioconférence |
| BANK OF AFRICA ML | Mixte | 25/04/2020 | 09:30:00 | Au siège, Immeuble BANK OF AFRICA, Avenue du Mali, Quartier ACI 2000 de la Banque BOA MALI |
| BANK OF AFRICA ML | Mixte | 11/04/2020 | 09:30:00 | Siège de la Banque BOA MALI |
| CORIS BANK INTERNATIONAL | Ordinaire | 08/04/2020 | 09:00:00 | Hôtel SOPATEL Silmandé SA |
| BANK OF AFRICA NG | Extraordinaire | 02/04/2020 | 10:00:00 | Centre de Formation de la BOA NIGER (BOA-Siège) |
| BANK OF AFRICA BN | Mixte | 01/04/2020 | 10:00:00 | NOVOTEL à Cotonou |
| BANK OF AFRICA BF | Ordinaire | 30/03/2020 | 10:00:00 | Salle LAICO HOTEL OUAGA 2000 |
| SICABLE | Ordinaire | 27/03/2020 | 09:00:00 | initialement prévue pour le 27 mars 2020 est reportée à une date ultérieure |

L'actualité de la BRVM sur nos plateformes digitales

Infos BRVM

Pour recevoir les informations boursières par SMS, souscrivez :



Côte d'Ivoire : *430#
Bénin : *430*15#



Côte d'Ivoire : #139#
Burkina Faso : *310#



Côte d'Ivoire : *431#
Niger : *512*9#
Togo : *310#

Site web

www.brvm.org

Application Mobile

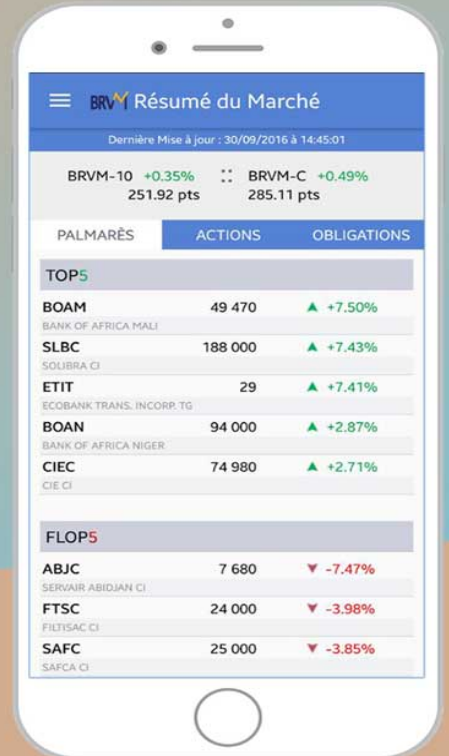

Disponible sur
 Google play
Disponible sur
 App Store



Nous suivre sur :

