

BRVM 10	131,59
Variation Jour	↑ 1,91 %
Variation annuelle	↓ -11,75 %



BULLETIN OFFICIEL DE LA COTE

N° 106

jeudi 4 juin 2020

Site : www.brvm.org

BRVM Composite	138,20
Variation Jour	↑ 1,55 %
Variation annuelle	↓ -13,21 %

Evolution des indices

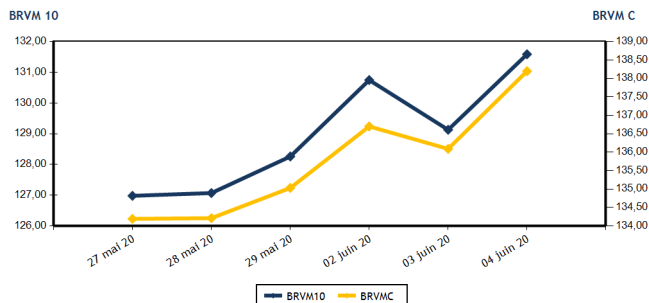

Volumes et valeurs transigés

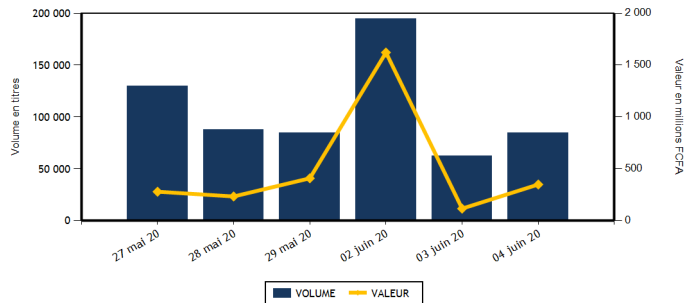

Actions	Niveau	Evol. Jour
Capitalisation boursière (FCFA)(Actions & Droits)	4 152 237 251 276	1,55 %
Volume échangé (Actions & Droits)	52 244	-16,68 %
Valeur transigée (FCFA) (Actions & Droits)	190 112 800	64,42 %
Nombre de titres transigés	36	0,00 %
Nombre de titres en hausse	16	0,00 %
Nombre de titres en baisse	8	0,00 %
Nombre de titres inchangés	12	0,00 %

Obligations	Niveau	Evol. Jour
Capitalisation boursière (FCFA)	5 033 085 548 133	0,00 %
Volume échangé	32 268	36 568,18 %
Valeur transigée (FCFA)	158 918 572	18 093,31 %
Nombre de titres transigés	2	-33,33 %
Nombre de titres en hausse	1	
Nombre de titres en baisse	1	0,00 %
Nombre de titres inchangés	0	-100,00 %

PLUS FORTES HAUSSES

Titres	Cours	Evol. Jour	Evol. annuelle
BICI CI (BICC)	3 930	7,38 %	-42,21 %
TOTAL CI (TTLC)	1 495	7,17 %	-12,06 %
NSIA BANQUE COTE D'IVOIRE (NSBC)	3 700	5,71 %	-42,81 %
FILTISAC CI (FTSC)	1 050	3,96 %	-39,13 %
SONATEL SN (SNTS)	14 000	3,63 %	-17,62 %

PLUS FORTES BAISES

Titres	Cours	Evol. Jour	Evol. annuelle
BOLLORE (SDSC)	1 300	-6,81 %	-13,33 %
BANK OF AFRICA ML (BOAM)	970	-2,51 %	-15,65 %
SOCIETE GENERALE COTE D'IVOIRE (SGBC)	7 600	-1,30 %	-1,30 %
SERVAIR ABIDJAN CI (ABJC)	980	-1,01 %	-21,60 %
ECOBANK COTE D'IVOIRE (ECOC)	3 400	-0,73 %	-14,79 %

INDICES SECTORIELS

Base = 100 au 14 juin 1999	Nombre de sociétés	Valeur	Evol. Jour	Evol. annuelle	Volume	Valeur	PER moyen
BRVM - INDUSTRIE	12	33,44	0,21 %	-11,21 %	5 553	4 136 425	61,74
BRVM - SERVICES PUBLICS	4	426,64	3,24 %	-13,88 %	15 598	144 975 680	8,47
BRVM - FINANCES	15	53,65	0,32 %	-12,03 %	26 511	35 410 790	5,49
BRVM - TRANSPORT	2	319,03	-6,63 %	-13,01 %	458	596 775	7,54
BRVM - AGRICULTURE	5	66,05	1,09 %	-23,09 %	1 290	1 118 425	6,52
BRVM - DISTRIBUTION	7	218,69	2,62 %	-13,65 %	2 834	3 874 705	9,95
BRVM - AUTRES SECTEURS	1	302,30	0,00 %	0,00 %	0	0	3,80
BRVM - PETITES CAPITALISATIONS	-	-	-	-	-	-	-

Indicateurs	1er et 2è Comp.	BRVM PC
PER moyen du marché	9,56	
Taux de rendement moyen du marché	9,99	
Taux de rentabilité moyen du marché	12,84	
Nombre de sociétés cotées	46	
Nombre de lignes obligataires	66	
Volume moyen annuel par séance	2 882,00	
Valeur moyenne annuelle par séance	4 062 917,30	

Indicateurs	1er et 2è Comp.	BRVM PC
Ratio moyen de liquidité	1,63	
Ratio moyen de satisfaction	44,32	
Ratio moyen de tendance	2 715,69	
Ratio moyen de couverture	3,68	
Taux de rotation moyen du marché	0,00	
Prime de risque du marché	-0,86	
Nombre de SGI participantes	28	

Définitions

Volume moyen annuel par séance = Valeur annuelle échangée / nombre de séances
 Valeur moyenne annuelle par séance = Valeur annuelle échangée / nombre de séances
 Ratio moyen de liquidité = Moyenne des ratios de liquidité (Titres échangés / Volume des ordres de vente)
 Ratio moyen de satisfaction = Moyenne des ratios de satisfaction (Titres échangés / Volume des ordres d'achat)
 Ratio moyen de tendance = Moyenne des ratios de tendance (Volume des ordres d'achat / Volume des ordres de vente)
 Ratio moyen de couverture = Moyenne des ratios de couverture (Volume des ordres de vente / Volume des ordres d'achat)

Taux moyen de rotation = moyenne des taux de rotation des actions cotées (volume transigé / capi flottante)
 PER moyen du marché = moyenne des PER des actions cotées ayant un PER positif
 Taux de rendement moyen = moyenne des taux de rendement des actions cotées ayant distribué un dividende
 Taux de rentabilité moyen = moyenne des taux de rentabilité des actions cotées
 Prime de risque du marché = (1 / le PER moyen du marché) - le taux de référence actuel des emprunts d'Etat



MARCHE DES ACTIONS

Symbole	Titre	Cours Précédent	Cours du jour		Variation jour	Séance de cotation		Cours Référence	Variation de l'année précédente	Dernier dividende payé		Rdt. Net	PER
			Ouv.	Clôt.		Volume	Valeur			Montant net	Date		
SECTEUR - INDUSTRIE		33,44	points		↑								
CABC	SICABLE CI	855	855	850	-0,58 %	307	262 385	850	34,92 %	75,00	3-juin-19	8,82 %	7,89
FTSC	FILTISAC CI	1 010	1 055	1 050	3,96 %	825	866 575	1 050	-39,13 %	110,00	31-juil.-19	10,48 %	7,98
NEIC	NEI-CEDA CI	115	NC	NC	0,00 %			115	-17,86 %	9,00	28-juin-01		2,50
NTLC	NESTLE CI	370	370	370	0,00 %	430	159 100	370	-6,33 %	31,50	12-août-11		
SEMC	CROWN SIEM CI	110	110	110	0,00 %	134	14 740	110	-15,38 %	16,92	29-sept.-17		
SIVC	AIR LIQUIDE CI	200	200	200	0,00 %	1 638	327 600	200	8,11 %	63,00	29-sept.-17		
SLBC	SOLIBRA CI	45 000	NC	NC	0,00 %			45 000	0,00 %	1 368,00	6-juin-19	3,04 %	56,76
SMBC	SMB CI	2 580	2 580	2 580	0,00 %	50	129 000	2 580	3,20 %	450,00	30-août-19	17,44 %	349,76
STBC	SITAB CI	500	NC	NC	0,00 %			500	-17,36 %	206,20	19-juin-17		1,70
TTRC	TRITURAF CI-Ste en Liquidation	490	SP	SP	0,00 %			490	0,00 %	1 440,00	19-juil.-02		
UNLC	UNILEVER CI	4 775	NC	NC	0,00 %			4 775	0,00 %	1 233,00	9-juil.-12		
UNXC	UNIWAX CI	1 135	1 135	1 130	-0,44 %	2 169	2 377 025	1 130	-34,49 %	181,80	11-juil.-19	16,09 %	5,59
TOTAL						5 553	4 136 425						61,74
SECTEUR - SERVICES PUBLICS		426,64	points		↑								
CIEC	CIE CI	1 155	1 190	1 190	3,03 %	500	595 000	1 190	-25,63 %	79,23	9-août-19	6,66 %	10,20
ONTBF	ONATEL BF	3 305	3 350	3 350	1,36 %	6 191	20 697 295	3 350	23,84 %	409,36	3-juin-19	12,22 %	7,57
SDCC	SODE CI	2 945	2 850	2 945	0,00 %	72	209 190	2 945	5,18 %	270,00	29-oct.-19	9,17 %	8,98
SNTS	SONATEL SN	13 510	13 700	14 000	3,63 %	8 835	123 474 195	14 000	-17,62 %	1 225,00	20-mai-20	8,75 %	7,11
TOTAL						15 598	144 975 680						8,47
SECTEUR - FINANCES		53,65	points		↑								
BICC	BICI CI	3 660	3 670	3 930	7,38 %	1 556	5 916 000	3 930	-42,21 %	182,90	17-juil.-19	4,65 %	6,69
BOAB	BANK OF AFRICA BN	3 155	3 160	3 160	0,16 %	3 920	12 367 685	3 160	-12,47 %	436,00	15-mai-20	13,80 %	4,27
BOABF	BANK OF AFRICA BF	3 300	3 305	3 305	0,15 %	82	271 010	3 305	-12,80 %	370,00	4-mai-20	11,20 %	3,93
BOAC	BANK OF AFRICA CI	3 305	3 350	3 350	1,36 %	5	16 750	3 350	-16,15 %	306,00	20-mai-19	9,13 %	4,66
BOAM	BANK OF AFRICA ML	995	950	970	-2,51 %	1 862	1 798 710	970	-15,65 %	271,00	15-mai-19	27,94 %	
BOAN	BANK OF AFRICA NG	3 500	3 505	3 500	0,00 %	710	2 485 725	3 500	3,40 %	429,66	20-mai-20	12,28 %	5,35
BOAS	BANK OF AFRICA SENEGAL	1 540	1 550	1 550	0,65 %	369	571 360	1 550	0,32 %	160,00	3-juin-19	10,32 %	4,08
CBIBF	CORIS BANK INTERNATIONAL	7 600	7 500	7 600	0,00 %	125	949 500	7 600	-5,00 %	402,00	5-juil.-19	5,29 %	8,78
ECOC	ECOBANK COTE D'IVOIRE	3 425	3 200	3 400	-0,73 %	655	2 129 610	3 400	-14,79 %	241,00	15-mai-19	7,09 %	7,38
ETIT	ECOBANK TRANS. INCORP. TG	13	13	13	0,00 %	14 090	183 170	13	-7,14 %	1,21	28-avr.-17		1,46
NSBC	NSIA BANQUE COTE D'IVOIRE	3 500	3 600	3 700	5,71 %	70	256 710	3 700	-42,81 %	194,20	9-juil.-19	5,25 %	6,30
ORGT	ORAGROUP TOGO	3 975	3 970	3 970	-0,13 %	10	39 700	3 970	-5,48 %	56,73	1-juil.-19	1,43 %	9,26
SAFC	SAFCA CI	330	NC	NC	0,00 %			330	-1,49 %	23,04	29-juil.-11		
SGBC	SOCIETE GENERALE COTE D'IVOIRE	7 700	7 650	7 600	-1,30 %	150	1 143 975	7 600	-1,30 %	206,00	31-juil.-19	2,71 %	4,71
SIBC	SOCIETE IVOIRIENNE DE BANQUE	2 500	2 505	2 505	0,20 %	2 907	7 280 885	2 505	-11,17 %	252,00	5-juil.-19	10,06 %	4,46
TOTAL						26 511	35 410 790						5,49
SECTEUR - TRANSPORT		319,03	points		↓								
SDSC	BOLLORE	1 395	1 395	1 300	-6,81 %	458	596 775	1 300	-13,33 %	184,00	6-juin-19	14,15 %	7,54
SVOC	MOVIS CI	2 395	SP	SP	0,00 %			2 395	0,00 %	270,00	5-juil.-99		

TOTAL	458	596 775	7,54
-------	-----	---------	------

MARCHE DES ACTIONS

Symbole	Titre	Cours Précédent	Cours du jour		Variation jour	Séance de cotation		Cours Référence	Variation de l'année précédente	Dernier dividende payé		Rdt. Net	PER
			Ouv.	Clôt.		Volume	Valeur			Montant net	Date		
SECTEUR - AGRICULTURE		66,05	points		↑	1,09 %							
PALC	PALM CI	1 180	1 180	1 180	0,00 %	12	14 160	1 180	-35,16 %	253,47	24-sept.-18	21,48 %	
SCRC	SUCRIVOIRE	525	505	525	0,00 %	918	479 370	525	-13,22 %	72,00	28-sept.-18	13,71 %	
SICC	SICOR CI	2 400	NC	NC	0,00 %			2 400	-12,41 %	1 919,00	25-sept.-00		1,46
SOGC	SOGB CI	1 695	1 695	1 745	2,95 %	360	624 895	1 745	-32,36 %	126,00	15-juil.-19	7,22 %	8,34
SPHC	SAPH CI	1 290	NC	NC	0,00 %			1 290	-1,53 %	78,00	27-sept.-18	6,05 %	9,77
TOTAL						1 290	1 118 425						6,52
SECTEUR - DISTRIBUTION		218,69	points		↑	2,62 %							
ABJC	SERVAIR ABIDJAN CI	990	980	980	-1,01 %	100	98 000	980	-21,60 %	164,96	30-sept.-19	16,83 %	7,08
BNBC	BERNABE CI	585	590	590	0,85 %	5	2 950	590	-15,71 %	45,00	19-juil.-19	7,63 %	9,24
CFAC	CFAO MOTORS CI	370	375	375	1,35 %	161	60 375	375	-13,79 %	31,50	23-juil.-19	8,40 %	12,94
PRSC	TRACTAFRIC MOTORS CI	3 000	3 000	3 000	0,00 %	7	21 000	3 000	11,32 %	150,36	18-sept.-19	5,01 %	17,00
SHEC	VIVO ENERGY CI	605	605	610	0,83 %	62	37 540	610	-23,75 %	64,29	2-août-19	10,54 %	7,13
TTLC	TOTAL CI	1 395	1 450	1 495	7,17 %	2 023	3 010 840	1 495	-12,06 %	108,40	11-oct.-19	7,25 %	9,03
TTLS	TOTAL SN	1 400	1 450	1 400	0,00 %	476	644 000	1 400	-17,65 %	105,30	29-juil.-19	7,52 %	7,19
TOTAL						2 834	3 874 705						9,95
AUTRES SECTEURS		302,30	points		→	0,00 %							
STAC	SETAO CI	245	NC	NC	0,00 %			245	0,00 %				3,80
TOTAL						0	0						3,80
TOTAL - Marché des actions						52 244	190 112 800						

MARCHE DES DROITS

Symbole	Titre	Cours Précédent	Cours du jour		Variation jour	Séance de cotation		Cours Référence	Variation depuis l'origine	Parité	Periode de négociation	
			Ouv.	Clôt.		Volume	Valeur				Début	fin
TOTAL												
TOTAL - Marché des droits												

TROISIEME COMPARTIMENT - BRVM PETITES CAPITALISATIONS

Symbole	Titre	Cours Précédent	Cours du jour		Variation jour	Séance de cotation		Cours Référence	Variation depuis l'origine
			Ouv.	Clôt.		Volume	Valeur		
TOTAL									
TOTAL - 3ème Compartiment - BRVM PC									

Légende:
 (#) Fractionnement du titre - Valeur théorique
 Cours du jour: Ouv.: Ouverture Clôt.: Clôture Moy.: Moyen
 Mentions : NC: Non Coté Ex-c: Ex-coupon Ex-d: Ex-droit SP: Suspendu Val-T: Valeur Théorique
 PER = Cours / BNPA selon les données disponibles Rdt. Net: Rendement net (DNPA / Cours)
 Comp.: 1 - Premier Compartiment 2 - Second Compartiment 3 - Compartiment de croissance
 Ratio de liquidité = Titres échangés / Volume des ordres de vente
 : Progression de l'indice sectoriel : Stabilité de l'indice sectoriel : Recul de l'indice sectorie

MARCHE DES OBLIGATIONS

Symbole	Titre	Valeur nominale	Cours Précédent	Cours du jour	Cours Référence	Séance de cotation		Coupon couru	Coupon d'intérêt		Eché.	Type Amort
						Volume	Valeur	Période		Montant net		
OBLIGATIONS D'ETAT												
EOM.01	ETAT DU MALI 6.20% 2016-2023	4 999	4 999	4 924	4 924.02	32 262	158 858 572	10,19	A	309,94	23-mai-21	ACD
EOM.02	Etat du Mali 6.50% 2017-2024	8 000	8 000	NC	8 000			64,11	A	520,00	20-avr.-21	AC
EOM.03	ETAT DU MALI 6,50 % 2018-2025	10 000	9 950	NC	9 950			428,01	A	650,00	7-oct.-20	AC
EOM.04	ETAT DU MALI 6,50% 2019-2027	10 000	9 800	NC	9 800			582,51	A	650,00	12-juil.-20	AC
EOS.05	ETAT SENEGAL 6.50% 2013-2023	10 000	10 000	NC	10 000			226,79	S	325,00	29-juil.-20	ACD
EOS.06	ETAT SENEGAL 6.50% 2014-2021	3 000	3 075	NC	3 075			4,24	S	97,50	27-nov.-20	ACD
EOS.07	ETAT SENEGAL 6.30% 2015-2025	10 000	10 300	NC	10 300			17,21	S	316,72	25-nov.-20	ACD
TPBF.010	TPBF 6,50% 2020 - 2028	10 000	10 000	NC	10 000			134,24	S	325,00	20-sept.-20	ACD
TPBF.03	TPBF 6,50% 2013-2020	10 000	10 000	NC	10 000			10,60	S	325,00	29-nov.-20	ACD
TPBF.04	TPBF 6.50% 2017-2027	10 000	10 000	NC	10 000			221,99	S	323,22	31-juil.-20	ACD
TPBF.05	TPBF 6,50% 2017-2024	10 000	10 300	NC	10 300			280,60	S	325,00	29-juin-20	ACD
TPBF.06	TPBF 6.50% 2018-2025 (*)	10 000	10 000	NC	10 000			323,22	S	325,00	5-juin-20	ACD
TPBF.07	TPBF 6,50% 2018-2025	10 000	10 000	NC	10 000			35,33	S	325,00	15-nov.-20	AC
TPBF.08	TPBF 6,50% 2019-2027	10 000	9 900	10 000	10 000	6	60 000	51,50	S	326,78	6-nov.-20	ACD
TPBF.09	TPBF 6,50% 2019 - 2027	10 000	10 300	NC	10 300			101,23	S	325,00	8-oct.-20	ACD
TPBJ.01	TPBJ 6.50% 2017-2027	10 000	10 300	NC	10 300			103,29	A	650,00	7-avr.-21	ACD
TPBJ.02	TPBJ 6.50% 2018-2025	10 000	10 300	NC	10 300			10,60	S	325,00	29-nov.-20	ACD
TPCI.016	TPCI 6.55% 2014-2022	10 000	10 000	NC	10 000			26,92	A	655,00	20-mai-21	ACD
TPCI.017	TPCI 3% 2014-2024	10 000	10 000	NC	10 000			137,70	S	150,00	19-juin-20	ACD
TPCI.018	TPCI 5.85% 2014-2021	10 000	9 800	NC	9 800			268,52	S	292,50	19-juin-20	ACD
TPCI.019	TPCI 5.99% 2015-2025	10 000	10 000	NC	10 000			34,46	A	599,00	14-mai-21	ACD
TPCI.020	TPCI 5.85% 2015-2022	10 000	10 000	NC	10 000			95,90	S	292,50	5-oct.-20	ACD
TPCI.021	TPCI 6% 2016-2028	10 000	10 000	NC	10 000			93,70	A	600,00	8-avr.-21	ACD
TPCI.022	TPCI 5.90% 2016 - 2026	10 000	10 000	NC	10 000			572,27	A	590,00	15-juin-20	ACD
TPCI.023	TPCI 5.90% 2016-2026	10 000	10 000	NC	10 000			322,40	A	590,00	17-nov.-20	ACD
TPCI.024	TPCI 6.25% 2017-2029	10 000	10 000	NC	10 000			111,00	S	312,50	30-sept.-20	ACD
TPCI.025	TPCI 5,95% 2017-2024 A	10 000	10 000	NC	10 000			66,65	S	297,50	24-oct.-20	ACD
TPCI.026	TPCI 5,95% 2017-2024 B	10 000	10 000	NC	10 000			40,42	S	297,50	10-nov.-20	ACD
TPCI.027	TPCI 6% 2017-2025	10 000	10 000	NC	10 000			259,02	S	300,00	29-juin-20	ACD
TPCI.028	TPCI 6% 2018 - 2026	10 000	10 000	NC	10 000			503,28	A	600,00	2-août-20	ACD
TPCI.029	TPCI 6% 2018-2026	10 000	10 000	NC	10 000			375,41	A	600,00	19-oct.-20	ACD
TPCI.030	TPCI 5,95% 2018-2025	10 000	10 000	NC	10 000			282,87	S	297,50	13-juin-20	ACD
TPCI.031	TPCI 5,75% 2019-2026	10 000	10 000	NC	10 000			549,86	A	575,00	20-juin-20	ACD
TPCI.032	TPCI 2,23% 2019-2026	10 000		NC				0,00	A	0,00	20-juin-20	ACD
TPCI.033	TPCI 5.75% 2019-2026	10 000	10 000	NC	10 000			119,73	A	575,00	20-mars-21	ACD
TPCI.034	TPCI 6% 2019-2029	10 000	10 000	NC	10 000			124,93	A	600,00	20-mars-21	ACD
TPCI.035	TPCI 5,75% 2019-2026	10 000	10 000	NC	10 000			516,87	A	575,00	11-juil.-20	ACD
TPCI.036	TPCI 5,75% 2019-2026	10 000	10 000	NC	10 000			452,46	A	575,00	21-août-20	ACD
TPCI.037	TPCI 5,80% 2019-2026	10 000	10 000	NC	10 000			290,00	A	580,00	4-déc.-20	ACD
TPCI.038	TPCI 5,75% 2019-2026	10 000	10 000	NC	10 000			287,50	A	575,00	4-déc.-20	ACD
TPCI.039	TPCI 5,75% 2019-2026	10 000	10 300	NC	10 300			362,91	A	575,00	17-oct.-20	ACD
TPCI.040	TPCI 5,75% 2019-2026	10 000	10 000	NC	10 000			229,37	A	575,00	10-janv.-21	ACD
TPCI.041	TPCI 5,80% 2020-2027	10 000	9 975	NC	9 975			153,72	A	580,00	28-févr.-21	ACD
TPCI.042	TPCI 5,90% 2020-2030	10 000	10 000	NC	10 000			156,37	A	590,00	28-févr.-21	ACD
TPNE.01	TRESOR PUBLIC DU NIGER 6,50% 2019-2026	10 000	10 300	NC	10 300			121,10	A	650,00	28-mars-21	ACD
TPNE.02	TRESOR PUBLIC DU NIGER 6,50% 2019 - 2026	10 000	10 300	NC	10 300			546,99	A	650,00	1-août-20	ACD
TOTAL						32 268	158 918 572					

OBLIGATIONS REGIONALES

BIDC.O3	BIDC-EBID 6.50% 2014-2021	10 000	10 000	NC	10 000	120,11	S	325,00	28-sept.-20	ACD
BIDC.O4	BIDC-EBID 6.10% 2017-2027	10 000	10 300	NC	10 300	590,00	A	610,00	16-juin-20	ACD
BOAD.O12	BOAD 5.95% 2014-2021	10 000	10 000	NC	10 000	261,73	A	595,00	26-déc.-20	ACD
CRRH.O1	CRRH-UEMOA 6.10% 2012-2022	10 000	9 925	NC	9 925	187,69	S	305,00	13-août-20	AC
CRRH.O2	CRRH-UEMOA 6.10% 2012-2024	10 000	10 000	NC	10 000	232,94	S	305,00	17-juil.-20	AC
CRRH.O3	CRRH-UEMOA 6% 2013-2023	10 000	10 000	NC	10 000	63,93	S	300,00	26-oct.-20	AC
CRRH.O4	CRRH-UEMOA 6% 2014-2024	10 000	9 950	NC	9 950	257,38	S	300,00	30-juin-20	AC
CRRH.O5	CRRH-UEMOA 5.85% 2015-2025	10 000	9 900	NC	9 900	242,95	S	290,90	4-juil.-20	AC
CRRH.O6	CRRH-UEMOA 5.85% 2016-2026	10 000	10 000	NC	10 000	245,89	S	292,50	3-juil.-20	ACD
CRRH.O7	CRRH-UEMOA 5.95% 2017-2029	7 917	7 798	NC	7 798.25	23,04	S	235,52	17-nov.-20	AC
CRRH.O8	CRRH-UEMOA 5.95% 2018-2030	9 167	9 145	NC	9 144.67	247,37	S	272,71	21-juin-20	AC
CRRH.O9	CRRH-UEMOA 6.05% 2018-2033	9 333	9 333	NC	9 333	256,11	S	282,33	21-juin-20	AC
SHAF.O3	SHELTER AFRIQUE 6.6% 2014-2021	2 000	2 000	NC	2 000	34,98	S	65,64	28-août-20	ACD
TOTAL						0		0		

OBLIGATIONS PIVEES

BHNS.O1	DIASPORA BONDS BHS 6,25% 2019-	10 000	10 000	NC	10 000	249,32	S	310,79	10-juil.-20	ACD
SIFC.O1	SIFCA 6.90% 2013-2021	10 000	10 000	NC	10 000	556,11	A	676,20	8-août-20	ACD
SNLC.O1	SENELEC 6,50% 2018-2025	10 000	10 300	NC	10 300	121,88	S	325,00	27-sept.-20	AC
TOTAL						0		0		

SUKUK ET TITRES ASSIMILES

SUKCI.S1	SUKUK CI 5.75% 2015-2020	10 000	9 990	NC	9 990	253,96	S	292,29	28-juin-20	AC
SUKCI.S2	SUKUK CI 5.75% 2016-2023	10 000	10 300	NC	10 300	142,15	S	293,89	7-sept.-20	ACD
SUKSN.S2	SUKUK SN 6% 2016-2026	10 000	10 200	NC	10 200	216,67	S	303,33	26-juil.-20	ACD
SUKTG.S1	SUKUK TG 6.5% 2016-2026	10 000	10 200	NC	10 200	221,88	S	373,91	17-août-20	ACD
TOTAL						0		0		

TOTAL - Marché des obligations

32 268 158 918 572

Légende :
 (##) (*) Ex-Coupon couru (##) Cours de référence amorti / Coupon couru Ex-c (#) Ex-marge de profits
 Cours du jour: Ouv.: Ouverture Clôt.: Clôture Moy.: Moyen
 Type Amort: Type d'Amortissement IF: In Fine AC: Amortissement Constant AD: Amortissement Dégressif ACD: Amortissement Constant Différé
 Période: Périodicité de paiement des coupons A: Annuelle S: Semestrielle T: Trimestrielle
 Eché.: Échéance de paiement des intérêts
 Mentions: NC: Non Coté Ex-c: Ex-coupon ou Ex-droit SP: Suspendu

INFORMATIONS

OPERATIONS EN COURS

Emetteur	Opération
ETAT DU MALI	Emprunt obligataire "ETAT DU MALI 6,50% 2020 -2028" (EOM.O5) - Première cotation le 11 juin 2020
BIDC	Emprunt obligataire "BIDC-EBID 6,40% 2019-2026" (BIDC.O5) - Première cotation le 11 juin 2020
BANK OF AFRICA CI	Païement de dividendes de 315 FCFA net par action, le 15/06/2020
ONATEL BF	Païement de dividendes de 387,17 FCFA net par action, le 10/06/2020

AVIS

Entité	N°	Nature	Objet
DC/BR	063 - 2020	Païement de dividendes	Païement de dividendes - Exercice 2019 - BOA-COTE D'IVOIRE
DC/BR	064 - 2020	Païement de dividendes	Païement de dividendes - Exercice 2019 - BOA-SENEGAL
BRVM	090-2020	Transactions Sur Dossier	Transactions Sur Dossier
BRVM	091-2020	Païement de dividendes	Païement de dividendes - Exercice 2019 - SIB CI

COMMUNIQUES

Emetteur	N°	Nature	Objet
BANK OF AFRICA NG	20200604-2	Rapport	Rapport des Commissaires Aux Comptes sur les Etats Financiers Annuels - exercice 2019 - BANK OF AFRICA NG
BANK OF AFRICA ML	20200604-1	Rapport	Rapport du Conseil d'Administration à l'Assemblée Générale Ordinaire des Actionnaires du 25 avril 2020 - BANK OF AFRICA ML
ONATEL BF	20200604	Rapport	Rapport de gestion annuel 2019 - ONATEL BF

QUANTITES RESIDUELLES

MARCHE DES ACTIONS

Symbole	Titre	Quantité résiduelle à l'achat	Cours Achat / Vente			Quantité résiduelle à la vente	Cours de Référence
ABJC	SERVAIR ABIDJAN CI	255	980	/	1,050	20	980
BICC	BICI CI	75	3,930	/			3 930
BNBC	BERNABE CI	1 500	585	/	590	90	590
BOAB	BANK OF AFRICA BN	350	3,160	/	3,260	160	3 160
BOABF	BANK OF AFRICA BF	96	3,305	/	3,400	18	3 305
BOAC	BANK OF AFRICA CI	240	3,310	/	3,350	308	3 350
BOAM	BANK OF AFRICA ML	500	975	/	995	656	970
BOAN	BANK OF AFRICA NG	1 458	3,500	/	3,550	100	3 500
BOAS	BANK OF AFRICA SENEGAL	14	1,540	/	1,550	165	1 550
CABC	SICABLE CI	21	810	/	845	445	850
CBIBF	CORIS BANK INTERNATIONAL	40	7,500	/	7,675	3	7 600
CFAC	CFAO MOTORS CI	35	370	/	375	148	375
CIEC	CIE CI	190	1,190	/			1 190
ECOC	ECOBANK COTE D'IVOIRE	2 031	3,190	/	3,400	500	3 400
ETIT	ECOBANK TRANS. INCORP. TG			/	Marché	4 156 455	13
FTSC	FILTISAC CI	30	1,015	/	1,050	1 020	1 050
NEIC	NEI-CEDA CI	2 075	120	/			115
NSBC	NSIA BANQUE COTE D'IVOIRE	10	3,355	/			3 700
N TLC	NESTLE CI	564	350	/	370	170	370
ONTBF	ONATEL BF	279	3,335	/	3,350	336	3 350
ORGT	ORAGROUP TOGO			/	3,965	650	3 970
PALC	PALM CI	10	1,110	/	1,180	214	1 180
PRSC	TRACTAFRIC MOTORS CI	29	3,000	/	3,150	1 000	3 000
SAFC	SAFCA CI			/	330	755	330
SCRC	SUCRIVOIRE	500	520	/	525	2 170	525
SDCC	SODE CI	20	2,900	/	2,945	8	2 945
SDSC	BOLLORE	50	1,295	/	1,300	56	1 300
SEMC	CROWN SIEM CI	146	110	/			110
SGBC	SOCIETE GENERALE COTE D'IVOIRE	15	7,550	/	7,600	470	7 600
SHEC	VIVO ENERGY CI	800	615	/	630	424	610
SIBC	SOCIETE IVOIRIENNE DE BANQUE	358	2,500	/	2,505	428	2 505
SICC	SICOR CI			/	2,400	3	2 400
SIVC	AIR LIQUIDE CI	450	205	/			200
SLBC	SOLIBRA CI			/	45,000	12	45 000
SMBC	SMB CI	24	2,550	/	2,580	776	2 580
SNTS	SONATEL SN	249	13,850	/	14,000	2 063	14 000
SOGC	SOGB CI	71	1,700	/	1,745	217	1 745
SPHC	SAPH CI			/	1,200	151	1 290
STAC	SETAO CI			/	235	1 000	245
STBC	SITAB CI	15	Marché	/			500
SVOC	MOVIS CI			/			2 395
TTLC	TOTAL CI	75	1,395	/			1 495
TTLS	TOTAL SN	100	1,360	/	1,400	84	1 400
TTRC	TRITURAF CI-Ste en Liquidation			/			490
UNLC	UNILEVER CI	19	4,775	/			4 775
UNXC	UNIWAX CI	8	1,090	/	1,135	2 642	1 130

QUANTITES RESIDUELLES

MARCHE DES DROITS

Symbole	Titre	Quantité résiduelle à l'achat	Cours Achat / Vente	Quantité résiduelle à la vente	Cours de Référence
---------	-------	-------------------------------	---------------------	--------------------------------	--------------------

TROISIEME COMPARTIMENT - BRVM PETITES CAPITALISATIONS

Symbole	Titre	Quantité résiduelle à l'achat	Cours Achat / Vente	Quantité résiduelle à la vente	Cours de Référence
---------	-------	-------------------------------	---------------------	--------------------------------	--------------------

QUANTITES RESIDUELLES

MARCHE DES OBLIGATIONS

Symbole	Titre	Quantité résiduelle à l'achat	Cours Achat / Vente	Quantité résiduelle à la vente	Cours de Référence
BHSN.01	DIASPORA BONDS BHS 6,25% 2019-		/ 10,000	315	10 000
SIFC.01	SIFCA 6.90% 2013-2021		/		10 000
SNLC.01	SENELEC 6,50% 2018-2025		/		10 300
EOM.01	ETAT DU MALI 6.20% 2016-2023		/		4 924
EOM.02	Etat du Mali 6.50% 2017-2024		/		8 000
EOM.03	ETAT DU MALI 6,50 % 2018-2025		/		9 950
EOM.04	ETAT DU MALI 6,50% 2019-2027		/		9 800
EOS.05	ETAT SENEGAL 6.50% 2013-2023		/		10 000
EOS.06	ETAT SENEGAL 6.50% 2014-2021		/		3 075
TPCI.041	TPCI 5,80% 2020-2027		/		9 975
TPCI.042	TPCI 5,90% 2020-2030		/		10 000
TPNE.01	TRESOR PUBLIC DU NIGER 6,50% 2019-2026		/		10 300
TPNE.02	TRESOR PUBLIC DU NIGER 6,50% 2019 - 2026		/		10 300
TPCI.035	TPCI 5,75% 2019-2026		/		10 000
TPCI.036	TPCI 5,75% 2019-2026		/		10 000
TPCI.037	TPCI 5,80% 2019-2026		/		10 000
TPCI.038	TPCI 5,75% 2019-2026		/		10 000
TPCI.039	TPCI 5,75% 2019-2026		/		10 300
TPCI.040	TPCI 5,75% 2019-2026		/		10 000
TPCI.029	TPCI 6% 2018-2026		/		10 000
TPCI.030	TPCI 5,95% 2018-2025		/		10 000
TPCI.031	TPCI 5,75% 2019-2026		/		10 000
TPCI.032	TPCI 2,23% 2019-2026		/		10 000
TPCI.033	TPCI 5.75% 2019-2026		/		10 000
TPCI.034	TPCI 6% 2019-2029		/ 10,000	451	10 000
TPCI.023	TPCI 5.90% 2016-2026		/		10 000
TPCI.024	TPCI 6.25% 2017-2029		/		10 000
TPCI.025	TPCI 5,95% 2017-2024 A		/		10 000
TPCI.026	TPCI 5,95% 2017-2024 B		/		10 000
TPCI.027	TPCI 6% 2017-2025		/ 10,000	100	10 000
TPCI.028	TPCI 6% 2018 - 2026		/ 10,000	151	10 000
TPCI.017	TPCI 3% 2014-2024		/		10 000
TPCI.018	TPCI 5.85% 2014-2021		/ 10,000	25	9 800
TPCI.019	TPCI 5.99% 2015-2025		/ 10,000	76	10 000
TPCI.020	TPCI 5.85% 2015-2022		/ 10,000	1 167	10 000
TPCI.021	TPCI 6% 2016-2028		/		10 000
TPCI.022	TPCI 5.90% 2016 - 2026		/		10 000
TPBF.07	TPBF 6,50% 2018-2025		/		10 000
TPBF.08	TPBF 6,50% 2019-2027		/ 10,000	3	10 000
TPBF.09	TPBF 6,50% 2019 - 2027		/		10 300
TPBJ.01	TPBJ 6.50% 2017-2027		/		10 300
TPBJ.02	TPBJ 6.50% 2018-2025		/		10 300
TPCI.016	TPCI 6.55% 2014-2022		/		10 000
EOS.07	ETAT SENEGAL 6.30% 2015-2025		/		10 300
TPBF.010	TPBF 6,50% 2020 - 2028		/		10 000
TPBF.03	TPBF 6,50% 2013-2020		/		10 000
TPBF.04	TPBF 6.50% 2017-2027		/ 10,000	182	10 000
TPBF.05	TPBF 6,50% 2017-2024		/		10 300
TPBF.06	TPBF 6.50% 2018-2025		/ 9,900	15	10 000

jeudi 4 juin 2020

BIDC.O3	BIDC-EBID 6.50% 2014-2021		/			10 000
BIDC.O4	BIDC-EBID 6.10% 2017-2027		/			10 300
BOAD.O12	BOAD 5.95% 2014-2021		/			10 000
CRRH.O1	CRRH-UEMOA 6.10% 2012-2022		/			9 925
CRRH.O2	CRRH-UEMOA 6.10% 2012-2024		/			10 000
CRRH.O3	CRRH-UEMOA 6% 2013-2023		/			10 000
SHAF.O3	SHELTER AFRIQUE 6.6% 2014-2021		/			2 000
CRRH.O4	CRRH-UEMOA 6% 2014-2024		/			9 950
CRRH.O5	CRRH-UEMOA 5.85% 2015-2025		/			9 900
CRRH.O6	CRRH-UEMOA 5.85% 2016-2026		/	10,000	823	10 000
CRRH.O7	CRRH-UEMOA 5.95% 2017-2029		/	7,917	1 050	7 798
CRRH.O8	CRRH-UEMOA 5.95% 2018-2030		/			9 145
CRRH.O9	CRRH-UEMOA 6.05% 2018-2033		/			9 333

SUKUK ET TITRES ASSIMILES

Symbole	Titre	Quantité résiduelle à l'achat	Cours Achat / Vente	Quantité résiduelle à la vente	Cours de Référence	
SUKCI.S1	SUKUK CI 5.75% 2015-2020		/		9 990	
SUKCI.S2	SUKUK CI 5.75% 2016-2023		/		10 300	
SUKSN.S2	SUKUK SN 6% 2016-2026		/	10,200	5	10 200
SUKTG.S1	SUKUK TG 6.5% 2016-2026		/		10 200	

CALENDRIER DES ASSEMBLEES GENERALES

ANNEE : 2020

Société	Nature	Date	Heure	Lieu
SOGB	Ordinaire	19/06/2020	11:00:00	Immeuble CRRAE-UEMOA sis à Abidjan Plateau
SICABLE	Ordinaire	19/06/2020	10:00:00	Hôtel TIAMA, Boulevard de la République à ABIDJAN
SOGB	Ordinaire	19/06/2020	11:00:00	Immeuble CRRAE-UEMOA sis à Abidjan Plateau (Annule et remplace celui publié le 27/05/2020))
NSBC	Ordinaire	12/06/2020	10:00:00	Abidjan-Plateau, 8-10 Avenue Joseph ANOMA, 01 BP 1264 Abidjan 01
SGB CI	Ordinaire	12/06/2020	09:00:00	Espace Latrille Events, sis à Abidjan Commune de Cocody, aux Deux-Plateaux Boulevard Latrille
NEI-CEDA CI	Ordinaire	10/06/2020	10:00:00	Hôtel TIAMA, Abidjan-Plateau
BANK OF AFRICA SN	Ordinaire	29/05/2020	09:30:00	Immeuble Elan II au 2ème Etage, Almadies, Zone 12, Route de Ngor à Dakar
SIB	Ordinaire	26/05/2020	09:00:00	Siège social par Visioconférence
BANK OF AFRICA CI	Ordinaire	22/05/2020	09:30:00	initialement prévue pour le 11 mai 2020 est reportée au 22 mai 2020 au siège social de la banque, immeuble BOA sis à Abidjan plateau, Angle Avenue Terrassons de Fougères et Rue Gourgas 01 BP 4132 - Abidjan
SGB CI	Ordinaire	16/05/2020	09:00:00	Espace latrille Events, sis à Abidjan Commune de cocody, aux Deux-Plateaux Boulevard Latrille
BANK OF AFRICA CI	Ordinaire	11/05/2020	09:30:00	Siège social de la banque, immeuble BOA sis à Abidjan plateau, Angle Avenue Terrassons de Fougères et Rue Gourgas 01 BP 4132 - Abidjan
ONATEL BF	Ordinaire	07/05/2020	09:00:00	L'Assemblée Générale Ordinaire des actionnaires de l'ONATEL SA, ne pourra se tenir physiquement. Le vote des résolutions de l'assemblée aura lieu uniquement par correspondance.
SONATEL	Mixte	04/05/2020	10:00:00	Siège social par Visioconférence
BANK OF AFRICA ML	Mixte	25/04/2020	09:30:00	Au siège, Immeuble BANK OF AFRICA, Avenue du Mali, Quartier ACI 2000 de la Banque BOA MALI
BANK OF AFRICA ML	Mixte	11/04/2020	09:30:00	Siège de la Banque BOA MALI
CORIS BANK INTERNATIONAL	Ordinaire	08/04/2020	09:00:00	Hôtel SOPATEL Silmandé SA
BANK OF AFRICA NG	Extraordinaire	02/04/2020	10:00:00	Centre de Formation de la BOA NIGER (BOA-Siège)
BANK OF AFRICA BN	Mixte	01/04/2020	10:00:00	NOVOTEL à Cotonou
BANK OF AFRICA BF	Ordinaire	30/03/2020	10:00:00	Salle LAICO HOTEL OUAGA 2000
SICABLE	Ordinaire	27/03/2020	09:00:00	initialement prévue pour le 27 mars 2020 est reportée à une date ultérieure

L'actualité de la BRVM sur nos plateformes digitales

Infos BRVM

Pour recevoir les informations boursières par SMS, souscrivez :



Côte d'Ivoire : *430#
Bénin : *430*15#



Côte d'Ivoire : #139#
Burkina Faso : *310#



Côte d'Ivoire : *431#
Niger : *512*9#
Togo : *310#

Site web

www.brvm.org



Application Mobile

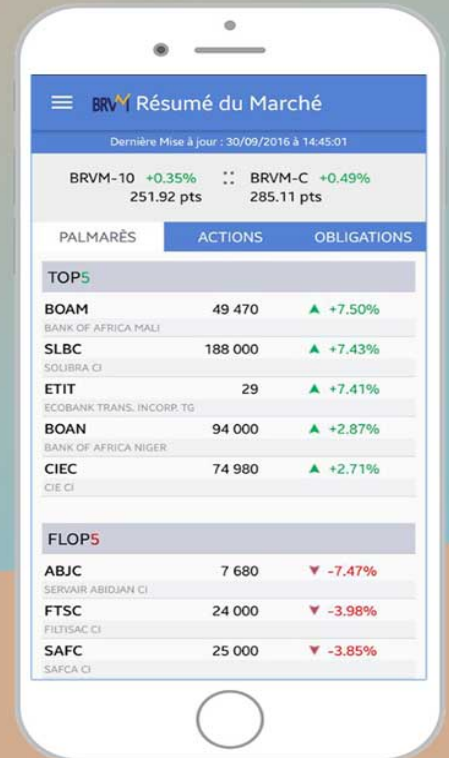

Disponible sur Google play

Disponible sur App Store

Nous suivre sur :

