

BRVM 10	125,69
Variation Jour	↑ 0,14 %
Variation annuelle	↓ -15,71 %



BULLETIN OFFICIEL DE LA COTE

N° 116

jeudi 18 juin 2020

Site : www.brvm.org

BRVM Composite	135,23
Variation Jour	↑ 0,07 %
Variation annuelle	↓ -15,08 %

Evolution des indices

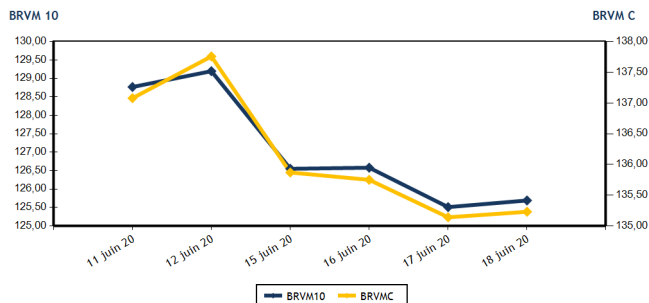

Volumes et valeurs transigés

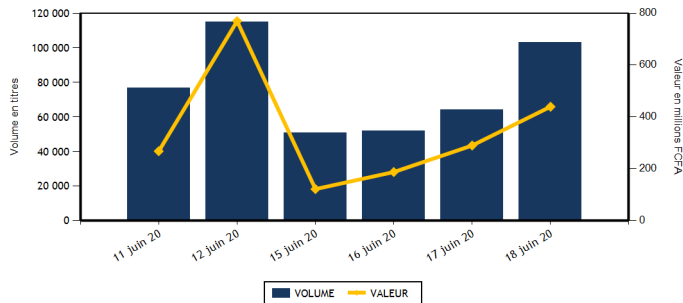

Actions	Niveau	Evol. Jour
Capitalisation boursière (FCFA)(Actions & Droits)	4 063 078 509 816	0,06 %
Volume échangé (Actions & Droits)	85 273	33,89 %
Valeur transigée (FCFA) (Actions & Droits)	262 487 840	-8,10 %
Nombre de titres transigés	33	-8,33 %
Nombre de titres en hausse	8	-38,46 %
Nombre de titres en baisse	11	-8,33 %
Nombre de titres inchangés	14	27,27 %

Obligations	Niveau	Evol. Jour
Capitalisation boursière (FCFA)	5 173 586 542 143	0,00 %
Volume échangé	17 715	3 935,31 %
Valeur transigée (FCFA)	177 154 500	3 925,78 %
Nombre de titres transigés	2	-66,67 %
Nombre de titres en hausse	0	
Nombre de titres en baisse	0	
Nombre de titres inchangés	2	-66,67 %

PLUS FORTES HAUSSES

Titres	Cours	Evol. Jour	Evol. annuelle
SOCIETE GENERALE COTE D'IVOIRE (SGBC)	7 800	2,63 %	1,30 %
FILTISAC CI (FTSC)	1 110	1,83 %	-35,65 %
BANK OF AFRICA CI (BOAC)	3 150	1,29 %	-21,15 %
CORIS BANK INTERNATIONAL (CBIIF)	7 600	1,20 %	-5,00 %
SICABLE CI (CABC)	850	1,19 %	34,92 %

PLUS FORTES BAISES

Titres	Cours	Evol. Jour	Evol. annuelle
NESTLE CI (NTLC)	345	-5,48 %	0,00 %
SITAB CI (STBC)	580	-4,92 %	0,00 %
CIE CI (CIEC)	1 235	-4,63 %	0,00 %
NEI-CEDA CI (NEIC)	115	-4,17 %	0,00 %
SERVAIR ABIDJAN CI (ABJC)	1 050	-2,33 %	0,00 %

INDICES SECTORIELS

Base = 100 au 14 juin 1999	Nombre de sociétés	Valeur	Evol. Jour	Evol. annuelle	Volume	Valeur	PER moyen
BRVM - INDUSTRIE	12	33,62	-0,36 %	-10,73 %	18 637	13 712 815	63,88
BRVM - SERVICES PUBLICS	4	394,14	-0,25 %	-20,44 %	27 384	168 866 085	8,17
BRVM - FINANCES	15	54,47	0,55 %	-10,69 %	21 091	61 413 300	5,59
BRVM - TRANSPORT	2	340,51	-0,35 %	-7,16 %	2 300	3 214 100	8,06
BRVM - AGRICULTURE	5	64,49	0,11 %	-24,91 %	3 384	2 378 040	6,27
BRVM - DISTRIBUTION	7	227,32	-0,79 %	-10,24 %	12 477	12 903 500	10,80
BRVM - AUTRES SECTEURS	1	289,96	0,00 %	-4,08 %	0	0	3,65
BRVM - PETITES CAPITALISATIONS	-	-	-	-	-	-	-

Indicateurs	1er et 2è Comp.	BRVM PC
PER moyen du marché	9,64	
Taux de rendement moyen du marché	9,85	
Taux de rentabilité moyen du marché	11,35	
Nombre de sociétés cotées	46	
Nombre de lignes obligataires	68	
Volume moyen annuel par séance	2 684,00	
Valeur moyenne annuelle par séance	3 929 793,04	

Indicateurs	1er et 2è Comp.	BRVM PC
Ratio moyen de liquidité	5,49	
Ratio moyen de satisfaction	51,38	
Ratio moyen de tendance	935,96	
Ratio moyen de couverture	10,68	
Taux de rotation moyen du marché	0,01	
Prime de risque du marché	-1,03	
Nombre de SGI participantes	28	

Définitions

Volume moyen annuel par séance = Valeur annuelle échangée / nombre de séances
 Valeur moyenne annuelle par séance = Valeur annuelle échangée / nombre de séances
 Ratio moyen de liquidité = Moyenne des ratios de liquidité (Titres échangés / Volume des ordres de vente)
 Ratio moyen de satisfaction = Moyenne des ratios de satisfaction (Titres échangés / Volume des ordres d'achat)
 Ratio moyen de tendance = Moyenne des ratios de tendance (Volume des ordres d'achat / Volume des ordres de vente)
 Ratio moyen de couverture = Moyenne des ratios de couverture (Volume des ordres de vente / Volume des ordres d'achat)

Taux moyen de rotation = moyenne des taux de rotation des actions cotées (volume transigé / capi flottante)
 PER moyen du marché = moyenne des PER des actions cotées ayant un PER positif
 Taux de rendement moyen = moyenne des taux de rendement des actions cotées ayant distribué un dividende
 Taux de rentabilité moyen = moyenne des taux de rentabilité des actions cotées
 Prime de risque du marché = (1 / le PER moyen du marché) - le taux de référence actuel des emprunts d'Etat



BRVM - BOURSE REGIONALE DES VALEURS MOBILIERES
 BRVM - Société Anonyme au capital de 3.062.040.000 CFA - RC : CI - ABJ - 1997 - B - 208435 - CC : 9819725 - E
 Siège Social : Abidjan - CÔTE D'IVOIRE. Adresse : 18, Rue Joseph ANOMA (Rue des Banques) - Abidjan
 Tél : +225 20 32 66 85 / 86, Fax : +225 20 32 66 84, Mail : brvm@brvm.org, Site Web : www.brvm.org

MARCHE DES ACTIONS

Symbole	Titre	Cours Précédent	Cours du jour		Variation jour	Séance de cotation		Cours Référence	Variation de l'année précédente	Dernier dividende payé		Rdt. Net	PER
			Ouv.	Clôt.		Volume	Valeur			Montant net	Date		
SECTEUR - INDUSTRIE		33,62	points		↓	-0,36 %							
CABC	SICABLE CI	840	850	850	1,19 %	2 000	1 700 000	850	34,92 %	75,00	3-juin-19	8,82 %	7,89
FTSC	FILTISAC CI	1 090	1 100	1 110	1,83 %	4 385	4 858 695	1 110	-35,65 %	110,00	31-juil.-19	9,91 %	8,44
NEIC	NEI-CEDA CI	120	115	115	-4,17 %	75	8 625	115	-17,86 %	9,00	28-juin-01		2,50
NTLC	NESTLE CI	365	360	345	-5,48 %	1 253	433 295	345	-12,66 %	31,50	12-août-11		
SEMC	CROWN SIEM CI	115	NC	NC	0,00 %			115	-11,54 %	16,92	29-sept.-17		
SIVC	AIR LIQUIDE CI	240	240	240	0,00 %	2 938	705 120	240	29,73 %	63,00	29-sept.-17		
SLBC	SOLIBRA CI	45 015	NC	NC	0,00 %			45 015	0,03 %	1 368,00	6-juin-19	3,04 %	56,78
SMBC	SMB CI	2 675	NC	NC	0,00 %			2 675	7,00 %	450,00	30-août-19	16,82 %	362,64
STBC	SITAB CI	610	615	580	-4,92 %	5 037	2 922 620	580	-4,13 %	206,20	19-juin-17		1,97
TTRC	TRITURAF CI-Ste en Liquidation	490	SP	SP	0,00 %			490	0,00 %	1 440,00	19-juil.-02		
UNLC	UNILEVER CI	4 775	NC	NC	0,00 %			4 775	0,00 %	1 233,00	9-juil.-12		
UNXC	UNIWAX CI	1 040	1 050	1 040	0,00 %	2 949	3 084 460	1 040	-39,71 %	181,80	11-juil.-19	17,48 %	6,97
TOTAL						18 637	13 712 815						63,88
SECTEUR - SERVICES PUBLICS		394,14	points		↓	-0,25 %							
CIEC	CIE CI	1 295	1 290	1 235	-4,63 %	1 640	2 034 770	1 235	-22,81 %	79,23	9-août-19	6,42 %	10,58
ONTBF	ONATEL BF	3 055	3 060	3 045	-0,33 %	7 301	21 908 910	3 045	12,57 %	387,17	10-juin-20	12,71 %	6,88
SDCC	SODE CI	2 850	2 850	2 850	0,00 %	9 223	26 285 550	2 850	1,79 %	270,00	29-oct.-19	9,47 %	8,69
SNTS	SONATEL SN	12 880	12 880	12 880	0,00 %	9 220	118 636 855	12 880	-24,21 %	1 225,00	20-mai-20	9,51 %	6,55
TOTAL						27 384	168 866 085						8,17
SECTEUR - FINANCES		54,47	points		↑	0,55 %							
BICC	BICI CI	4 200	4 200	4 200	0,00 %	2	8 400	4 200	-38,24 %	182,90	17-juil.-19	4,35 %	7,15
BOAB	BANK OF AFRICA BN	3 650	3 625	3 630	-0,55 %	350	1 258 215	3 630	0,55 %	436,00	15-mai-20	12,01 %	4,91
BOABF	BANK OF AFRICA BF	3 750	3 800	3 750	0,00 %	1 731	6 724 400	3 750	-1,06 %	370,00	4-mai-20	9,87 %	4,46
BOAC	BANK OF AFRICA CI	3 110	3 110	3 150	1,29 %	1 230	3 861 560	3 150	-21,15 %	315,00	15-juin-20	10,00 %	4,38
BOAM	BANK OF AFRICA ML	1 000	1 000	1 000	0,00 %	25	25 000	1 000	-13,04 %	271,00	15-mai-19	27,10 %	
BOAN	BANK OF AFRICA NG	3 400	3 400	3 400	0,00 %	39	132 600	3 400	0,44 %	429,66	20-mai-20	12,64 %	5,20
BOAS	BANK OF AFRICA SENEGAL	1 465	1 470	1 460	-0,34 %	1 399	2 049 415	1 460	-5,50 %	161,00	19-juin-20	11,03 %	3,84
CBIBF	CORIS BANK INTERNATIONAL	7 510	7 600	7 600	1,20 %	2 460	18 451 200	7 600	-5,00 %	402,00	5-juil.-19	5,29 %	8,78
ECOC	ECOBANK COTE D'IVOIRE	3 390	3 390	3 395	0,15 %	4 904	16 629 910	3 395	-14,91 %	241,00	15-mai-19	7,10 %	7,37
ETIT	ECOBANK TRANS. INCORP. TG	13	13	13	0,00 %	5 100	66 300	13	-7,14 %	1,21	28-avr.-17		1,46
NSBC	NSIA BANQUE COTE D'IVOIRE	3 790	3 800	3 800	0,26 %	30	114 000	3 800	-41,27 %	194,20	9-juil.-19	5,11 %	6,47
ORGT	ORAGROUP TOGO	4 000	NC	NC	0,00 %			4 000	-4,76 %	56,73	1-juil.-19	1,42 %	9,33
SAFC	SAFCA CI	330	NC	NC	0,00 %			330	-1,49 %	23,04	29-juil.-11		
SGBC	SOCIETE GENERALE COTE D'IVOIRE	7 600	7 650	7 800	2,63 %	492	3 769 800	7 800	1,30 %	206,00	31-juil.-19	2,64 %	4,83
SIBC	SOCIETE IVOIRIENNE DE BANQUE	2 500	2 500	2 500	0,00 %	3 329	8 322 500	2 500	-11,35 %	270,00	19-juin-20	10,80 %	4,46
TOTAL						21 091	61 413 300						5,59
SECTEUR - TRANSPORT		340,51	points		↓	-0,35 %							
SDSC	BOLLORE	1 395	1 400	1 390	-0,36 %	2 300	3 214 100	1 390	-7,33 %	184,00	6-juin-19	13,24 %	8,06
SVOC	MOVIS CI	2 395	SP	SP	0,00 %			2 395	0,00 %	270,00	5-juil.-99		

TOTAL

2 300

3 214 100

8,06

MARCHE DES ACTIONS

Symbole	Titre	Cours Précédent	Cours du jour		Variation jour	Séance de cotation		Cours Référence	Variation de l'année précédente	Dernier dividende payé		Rdt. Net	PER
			Ouv.	Clôt.		Volume	Valeur			Montant net	Date		
SECTEUR - AGRICULTURE		64,49	points		↑	0,11 %							
PALC	PALM CI	1 200	NC	NC	0,00 %			1 200	-34,07 %	253,47	24-sept.-18	21,12 %	
SCRC	SUCRIVOIRE	500	500	500	0,00 %	2 660	1 330 000	500	-17,36 %	72,00	28-sept.-18	14,40 %	
SICC	SICOR CI	2 220	NC	NC	0,00 %			2 220	-18,98 %	1 919,00	25-sept.-00		1,35
SOGC	SOGB CI	1 750	1 760	1 755	0,29 %	361	633 860	1 755	-31,98 %	126,00	15-juil.-19	7,18 %	8,39
SPHC	SAPH CI	1 200	1 110	1 200	0,00 %	363	414 180	1 200	-8,40 %	78,00	27-sept.-18	6,50 %	9,09
TOTAL						3 384	2 378 040						6,27
SECTEUR - DISTRIBUTION		227,32	points		↓	-0,79 %							
ABJC	SERVAIR ABIDJAN CI	1 075	1 075	1 050	-2,33 %	203	216 520	1 050	-16,00 %	164,96	30-sept.-19	15,71 %	7,59
BNBC	BERNABE CI	710	715	710	0,00 %	4 225	3 000 875	710	1,43 %	45,00	19-juil.-19	6,34 %	11,12
CFAC	CFAO MOTORS CI	440	440	430	-2,27 %	105	45 700	430	-1,15 %	31,50	23-juil.-19	7,33 %	14,84
PRSC	TRACTAFRIC MOTORS CI	3 150	NC	NC	0,00 %			3 150	16,88 %	150,36	18-sept.-19	4,77 %	17,85
SHEC	VIVO ENERGY CI	685	685	680	-0,73 %	2 144	1 459 580	680	-15,00 %	64,29	2-août-19	9,45 %	7,95
TTLC	TOTAL CI	1 400	1 475	1 400	0,00 %	5 800	8 180 825	1 400	-17,65 %	108,40	11-oct.-19	7,74 %	8,46
TTLS	TOTAL SN	1 400	NC	NC	0,00 %			1 400	-17,65 %	105,30	29-juil.-19	7,52 %	7,83
TOTAL						12 477	12 903 500						10,80
AUTRES SECTEURS		289,96	points		→	0,00 %							
STAC	SETAO CI	235	NC	NC	0,00 %			235	-4,08 %				3,65
TOTAL						0	0						3,65
TOTAL - Marché des actions						85 273	262 487 840						

MARCHE DES DROITS

Symbole	Titre	Cours Précédent	Cours du jour		Variation jour	Séance de cotation		Cours Référence	Variation depuis l'origine	Parité	Periode de négociation	
			Ouv.	Clôt.		Volume	Valeur				Début	fin
TOTAL												
TOTAL - Marché des droits												

TROISIEME COMPARTIMENT - BRVM PETITES CAPITALISATIONS

Symbole	Titre	Cours Précédent	Cours du jour		Variation jour	Séance de cotation		Cours Référence	Variation depuis l'origine
			Ouv.	Clôt.		Volume	Valeur		
TOTAL									
TOTAL - 3ème Compartiment - BRVM PC									

Légende:
 (#) Fractionnement du titre - Valeur théorique
 Cours du jour: Ouv.: Ouverture Clôt.: Clôture Moy.: Moyen
 Mentions : NC: Non Coté Ex-c: Ex-coupon Ex-d: Ex-droit SP: Suspendu Val-T: Valeur Théorique
 PER = Cours / BNPA selon les données disponibles Rdt. Net: Rendement net (DNPA / Cours)
 Comp.: 1 - Premier Compartiment 2 - Second Compartiment 3 - Compartiment de croissance
 Ratio de liquidité = Titres échangés / Volume des ordres de vente
 : Progression de l'indice sectoriel : Stabilité de l'indice sectoriel : Recul de l'indice sectorie

MARCHE DES OBLIGATIONS

Symbole	Titre	Valeur nominale	Cours Précédent	Cours du jour	Cours Référence	Séance de cotation		Coupon couru	Coupon d'intérêt		Type Amort	
						Volume	Valeur	Période	Montant net	Eché.		
OBLIGATIONS D'ETAT												
EOM.01	ETAT DU MALI 6.20% 2016-2023	4 999	4 999	NC	4 999			22,08	A	309,94	23-mai-21	ACD
EOM.02	Etat du Mali 6.50% 2017-2024	8 000	8 000	NC	8 000			84,05	A	520,00	20-avr.-21	AC
EOM.03	ETAT DU MALI 6,50 % 2018-2025	10 000	9 950	NC	9 950			452,87	A	650,00	7-oct.-20	AC
EOM.04	ETAT DU MALI 6,50% 2019-2027	10 000	9 800	NC	9 800			607,38	A	650,00	12-juil.-20	AC
EOM.05	ETAT DU MALI 6,50% 2020-2028	10 000	10 000	NC	10 000			147,81	A	650,00	27-mars-21	ACD
EOS.05	ETAT SENEGAL 6.50% 2013-2023	10 000	10 000	NC	10 000			251,79	S	325,00	29-juil.-20	ACD
EOS.06	ETAT SENEGAL 6.50% 2014-2021	3 000	3 075	NC	3 075			11,66	S	97,50	27-nov.-20	ACD
EOS.07	ETAT SENEGAL 6.30% 2015-2025	10 000	10 300	10 300	10 300	12 215	122 154 500	41,31	S	316,72	25-nov.-20	ACD
TPBF.010	TPBF 6,50% 2020 - 2028	10 000	10 000	NC	10 000			158,97	S	325,00	20-sept.-20	ACD
TPBF.03	TPBF 6,50% 2013-2020	10 000	10 000	10 000	10 000	5 500	55 000 000	35,33	S	325,00	29-nov.-20	ACD
TPBF.04	TPBF 6.50% 2017-2027	10 000	10 000	NC	10 000			246,85	S	323,22	31-juil.-20	ACD
TPBF.05	TPBF 6,50% 2017-2024	10 000	10 300	NC	10 300			305,46	S	325,00	29-juin-20	ACD
TPBF.06	TPBF 6.50% 2018-2025	10 000	10 000	NC	10 000			23,09	S	325,00	5-déc.-20	ACD
TPBF.07	TPBF 6,50% 2018-2025	10 000	10 000	NC	10 000			60,05	S	325,00	15-nov.-20	AC
TPBF.08	TPBF 6,50% 2019-2027	10 000	10 000	NC	10 000			76,37	S	326,78	6-nov.-20	ACD
TPBF.09	TPBF 6,50% 2019 - 2027	10 000	10 300	NC	10 300			126,09	S	325,00	8-oct.-20	ACD
TPBJ.01	TPBJ 6.50% 2017-2027	10 000	10 300	NC	10 300			128,22	A	650,00	7-avr.-21	ACD
TPBJ.02	TPBJ 6.50% 2018-2025	10 000	10 300	NC	10 300			35,33	S	325,00	29-nov.-20	ACD
TPCI.016	TPCI 6.55% 2014-2022	10 000	10 030	NC	10 030			52,04	A	655,00	20-mai-21	ACD
TPCI.017	TPCI 3% 2014-2024 (*)	10 000	10 000	NC	10 000			149,18	S	150,00	19-juin-20	ACD
TPCI.018	TPCI 5.85% 2014-2021 (*)	10 000	10 000	NC	10 000			290,90	S	292,50	19-juin-20	ACD
TPCI.019	TPCI 5.99% 2015-2025	10 000	10 000	NC	10 000			57,44	A	599,00	14-mai-21	ACD
TPCI.020	TPCI 5.85% 2015-2022	10 000	10 000	NC	10 000			118,28	S	292,50	5-oct.-20	ACD
TPCI.021	TPCI 6% 2016-2028	10 000	10 000	NC	10 000			116,71	A	600,00	8-avr.-21	ACD
TPCI.022	TPCI 5.90% 2016 - 2026	10 000	10 000	NC	10 000			4,85	A	590,00	15-juin-21	ACD
TPCI.023	TPCI 5.90% 2016-2026	10 000	10 000	NC	10 000			344,97	A	590,00	17-nov.-20	ACD
TPCI.024	TPCI 6.25% 2017-2029	10 000	10 000	NC	10 000			134,90	S	312,50	30-sept.-20	ACD
TPCI.025	TPCI 5,95% 2017-2024 A	10 000	10 000	NC	10 000			89,41	S	297,50	24-oct.-20	ACD
TPCI.026	TPCI 5,95% 2017-2024 B	10 000	10 000	NC	10 000			63,06	S	297,50	10-nov.-20	ACD
TPCI.027	TPCI 6% 2017-2025	10 000	10 000	NC	10 000			281,97	S	300,00	29-juin-20	ACD
TPCI.028	TPCI 6% 2018 - 2026	10 000	10 000	NC	10 000			526,23	A	600,00	2-août-20	ACD
TPCI.029	TPCI 6% 2018-2026	10 000	10 000	NC	10 000			398,36	A	600,00	19-oct.-20	ACD
TPCI.030	TPCI 5,95% 2018-2025	10 000	10 000	NC	10 000			8,13	S	297,50	13-déc.-20	ACD
TPCI.031	TPCI 5,75% 2019 - 2026 (*)	10 000	10 000	NC	10 000			571,86	A	575,00	20-juin-20	ACD
TPCI.032	TPCI 2,23% 2019-2026	10 000		NC				0,00	A	0,00	20-juin-20	ACD
TPCI.033	TPCI 5,75% 2019-2026	10 000	10 000	NC	10 000			141,78	A	575,00	20-mars-21	ACD
TPCI.034	TPCI 6% 2019-2029	10 000	10 000	NC	10 000			147,95	A	600,00	20-mars-21	ACD
TPCI.035	TPCI 5,75% 2019-2026	10 000	10 000	NC	10 000			538,87	A	575,00	11-juil.-20	ACD
TPCI.036	TPCI 5,75% 2019-2026	10 000	10 000	NC	10 000			474,45	A	575,00	21-août-20	ACD
TPCI.037	TPCI 5,80% 2019-2026	10 000	10 000	NC	10 000			312,19	A	580,00	4-déc.-20	ACD
TPCI.038	TPCI 5,75% 2019-2026	10 000	10 000	NC	10 000			309,49	A	575,00	4-déc.-20	ACD
TPCI.039	TPCI 5,75% 2019-2026	10 000	10 300	NC	10 300			384,90	A	575,00	17-oct.-20	ACD
TPCI.040	TPCI 5,75% 2019-2026	10 000	10 000	NC	10 000			251,37	A	575,00	10-janv.-21	ACD
TPCI.041	TPCI 5,80% 2020-2027	10 000	9 975	NC	9 975			175,90	A	580,00	28-févr.-21	ACD
TPCI.042	TPCI 5,90% 2020-2030	10 000	10 000	NC	10 000			178,93	A	590,00	28-févr.-21	ACD
TPNE.01	TRESOR PUBLIC DU NIGER 6,50% 2019-2026	10 000	10 300	NC	10 300			146,03	A	650,00	28-mars-21	ACD
TPNE.02	TRESOR PUBLIC DU NIGER 6,50% 2019 - 2026	10 000	10 300	NC	10 300			571,86	A	650,00	1-août-20	ACD
TOTAL						17 715	177 154 500					

OBLIGATIONS REGIONALES

BIDC.O3	BIDC-EBID 6.50% 2014-2021	10 000	10 000	NC	10 000	144,84	S	325,00	28-sept.-20	ACD
BIDC.O4	BIDC-EBID 6.10% 2017-2027	8 750	9 013	NC	9 012.50	3,34	A	610,00	16-juin-21	ACD
BIDC.O5	BIDC-EBID 6,40% 2019-2026	10 000	10 000	NC	10 000	332,63	S	320,00	12-juin-20	ACD
BOAD.O12	BOAD 5.95% 2014-2021	10 000	10 000	NC	10 000	284,49	A	595,00	26-déc.-20	ACD
CRRH.O1	CRRH-UEMOA 6.10% 2012-2022	10 000	9 925	NC	9 925	211,15	S	305,00	13-août-20	AC
CRRH.O2	CRRH-UEMOA 6.10% 2012-2024	10 000	10 000	NC	10 000	256,40	S	305,00	17-juil.-20	AC
CRRH.O3	CRRH-UEMOA 6% 2013-2023	10 000	10 000	NC	10 000	86,89	S	300,00	26-oct.-20	AC
CRRH.O4	CRRH-UEMOA 6% 2014-2024	10 000	9 950	NC	9 950	280,33	S	300,00	30-juin-20	AC
CRRH.O5	CRRH-UEMOA 5.85% 2015-2025	10 000	9 900	NC	9 900	265,33	S	290,90	4-juil.-20	AC
CRRH.O6	CRRH-UEMOA 5.85% 2016-2026	10 000	10 000	NC	10 000	268,39	S	292,50	3-juil.-20	ACD
CRRH.O7	CRRH-UEMOA 5.95% 2017-2029	7 917	7 798	NC	7 798.25	40,96	S	235,52	17-nov.-20	AC
CRRH.O8	CRRH-UEMOA 5.95% 2018-2030 (*)	9 167	9 145	NC	9 144.67	268,24	S	272,71	21-juin-20	AC
CRRH.O9	CRRH-UEMOA 6.05% 2018-2033 (*)	9 333	9 333	NC	9 333	277,70	S	282,33	21-juin-20	AC
SHAF.O3	SHELTER AFRIQUE 6.6% 2014-2021	2 000	2 000	NC	2 000	40,03	S	65,64	28-août-20	ACD
TOTAL						0		0		

OBLIGATIONS PIVEES

BHNS.O1	DIASPORA BONDS BHS 6,25% 2019-	10 000	10 000	NC	10 000	273,22	S	310,79	10-juil.-20	ACD
SIFC.O1	SIFCA 6.90% 2013-2021	10 000	10 000	NC	10 000	581,98	A	676,20	8-août-20	ACD
SNLC.O1	SENELEC 6,50% 2018-2025	10 000	10 300	NC	10 300	146,60	S	325,00	27-sept.-20	AC
TOTAL						0		0		

SUKUK ET TITRES ASSIMILES

SUKCI.S1	SUKUK CI 5.75% 2015-2020	10 000	9 990	NC	9 990	276,32	S	292,29	28-juin-20	AC
SUKCI.S2	SUKUK CI 5.75% 2016-2023	10 000	10 300	NC	10 300	164,51	S	293,89	7-sept.-20	ACD
SUKSN.S2	SUKUK SN 6% 2016-2026	10 000	10 200	NC	10 200	240,00	S	303,33	26-juil.-20	ACD
SUKTG.S1	SUKUK TG 6.5% 2016-2026	10 000	10 200	NC	10 200	250,64	S	373,91	17-août-20	ACD
TOTAL						0		0		
TOTAL - Marché des obligations						17 715		177 154 500		

Légende :
 (##) (*) Ex-Coupon couru (##) Cours de référence amorti / Coupon couru Ex-c (#) Ex-marge de profits
 Cours du jour: Ouv.: Ouverture Clôt.: Clôture Moy.: Moyen
 Type Amort: Type d'Amortissement IF: In Fine AC: Amortissement Constant AD: Amortissement Dégressif ACD: Amortissement Constant Différé
 Période: Périodicité de paiement des coupons A: Annuelle S: Semestrielle T: Trimestrielle
 Eché.: Échéance de paiement des intérêts
 Mentions: NC: Non Coté Ex-c: Ex-coupon ou Ex-droit SP: Suspendu

INFORMATIONS

OPERATIONS EN COURS

Emetteur	Opération
----------	-----------

AVIS

Entité	N°	Nature	Objet
BRVM	101-2020	Paieiment Intérêts et remboursement	Paieiment des intérêts semestriels et remboursement partiel du capital - CRRH-UEMOA 6 % 2014-2024

COMMUNIQUES

Emetteur	N°	Nature	Objet
ORAGROUP	20200618-1	Etats financiers	Etats financiers consolidés ORAGROUP TG - Exercice 2019
ORAGROUP	20200618	Communiqué	Communiqué - Chiffres clés consolidés - ORARROUP TG

QUANTITES RESIDUELLES

MARCHE DES ACTIONS

Symbole	Titre	Quantité résiduelle à l'achat	Cours Achat / Vente			Quantité résiduelle à la vente	Cours de Référence
ABJC	SERVAIR ABIDJAN CI	35	1,050	/	1,075	28	1 050
BICC	BICI CI	5	4,105	/	4,195	20	4 200
BNBC	BERNABE CI	18	690	/	710	875	710
BOAB	BANK OF AFRICA BN	50	3,515	/	3,630	267	3 630
BOABF	BANK OF AFRICA BF	6	3,750	/	3,800	56	3 750
BOAC	BANK OF AFRICA CI	38	3,110	/	3,150	1 598	3 150
BOAM	BANK OF AFRICA ML	345	990	/	995	5	1 000
BOAN	BANK OF AFRICA NG	80	3,410	/	3,500	916	3 400
BOAS	BANK OF AFRICA SENEGAL	250	1,450	/	1,465	30	1 460
CABC	SICABLE CI	35	830	/	840	600	850
CBIBF	CORIS BANK INTERNATIONAL	8	7,480	/	7,595	5	7 600
CFAC	CFAO MOTORS CI			/	430	50	430
CIEC	CIE CI	10	1,235	/	1,290	300	1 235
ECOC	ECOBANK COTE D'IVOIRE	184	3,390	/	3,395	5	3 395
ETIT	ECOBANK TRANS. INCORP. TG			/	Marché	805 717	13
FTSC	FILTISAC CI	2 789	1,110	/	1,170	50	1 110
NEIC	NEI-CEDA CI	200	120	/			115
NSBC	NSIA BANQUE COTE D'IVOIRE	4	3,750	/	3,845	61	3 800
N TLC	NESTLE CI			/	345	2 821	345
ONTBF	ONATEL BF	122	2,995	/	3,045	25	3 045
ORGT	ORAGROUP TOGO			/	3,920	20	4 000
PALC	PALM CI	20	1,250	/	1,265	55	1 200
PRSC	TRACTAFRIC MOTORS CI	112	3,000	/	3,100	40	3 150
SAFC	SAFCA CI			/	330	1 740	330
SCRC	SUCRIVOIRE	580	505	/	525	1 206	500
SDCC	SODE CI	223	2,825	/	2,850	826	2 850
SDSC	BOLLORE	10	1,390	/	1,400	5 450	1 390
SEMC	CROWN SIEM CI	155	120	/			115
SGBC	SOCIETE GENERALE COTE D'IVOIRE	199	7,700	/	7,800	153	7 800
SHEC	VIVO ENERGY CI	100	655	/	680	8 737	680
SIBC	SOCIETE IVOIRIENNE DE BANQUE	40	2,495	/	2,500	1 027	2 500
SICC	SICOR CI			/	Marché	459	2 220
SIVC	AIR LIQUIDE CI	562	240	/	245	1 274	240
SLBC	SOLIBRA CI	15	45,500	/			45 015
SMBC	SMB CI	70	2,680	/	2,730	50	2 675
SNTS	SONATEL SN	160	12,800	/	12,880	1 921	12 880
SOGC	SOGB CI	1 634	1,750	/	1,755	1 594	1 755
SPHC	SAPH CI	1	1,110	/	1,200	589	1 200
STAC	SETAO CI	16	220	/	235	311	235
STBC	SITAB CI	5	575	/	580	7 963	580
SVOC	MOVIS CI			/			2 395
TTLC	TOTAL CI	94	1,400	/	1,475	262	1 400
TTLS	TOTAL SN	900	1,410	/	1,415	2	1 400
TTRC	TRITURAF CI-Ste en Liquidation			/			490
UNLC	UNILEVER CI	5	4,775	/			4 775
UNXC	UNIWAX CI	10	1,030	/	1,045	2 000	1 040

QUANTITES RESIDUELLES

MARCHE DES DROITS

Symbole	Titre	Quantité résiduelle à l'achat	Cours Achat / Vente	Quantité résiduelle à la vente	Cours de Référence
---------	-------	-------------------------------	---------------------	--------------------------------	--------------------

TROISIEME COMPARTIMENT - BRVM PETITES CAPITALISATIONS

Symbole	Titre	Quantité résiduelle à l'achat	Cours Achat / Vente	Quantité résiduelle à la vente	Cours de Référence
---------	-------	-------------------------------	---------------------	--------------------------------	--------------------

QUANTITES RESIDUELLES

MARCHE DES OBLIGATIONS

Symbole	Titre	Quantité résiduelle à l'achat	Cours Achat / Vente	Quantité résiduelle à la vente	Cours de Référence
BHSN.01	DIASPORA BONDS BHS 6,25% 2019-		/ 10,000	315	10 000
SIFC.01	SIFCA 6.90% 2013-2021		/		10 000
SNLC.01	SENELEC 6,50% 2018-2025		/ 10,000	2	10 300
EOM.01	ETAT DU MALI 6.20% 2016-2023		/		4 999
EOM.02	Etat du Mali 6.50% 2017-2024		/		8 000
EOM.03	ETAT DU MALI 6,50 % 2018-2025		/		9 950
EOM.04	ETAT DU MALI 6,50% 2019-2027		/		9 800
EOM.05	ETAT DU MALI 6,50% 2020-2028		/		10 000
EOS.05	ETAT SENEGAL 6.50% 2013-2023		/		10 000
TPCI.040	TPCI 5,75% 2019-2026		/		10 000
TPCI.041	TPCI 5,80% 2020-2027		/		9 975
TPCI.042	TPCI 5,90% 2020-2030		/		10 000
TPNE.01	TRESOR PUBLIC DU NIGER 6,50% 2019-2026		/		10 300
TPNE.02	TRESOR PUBLIC DU NIGER 6,50% 2019 - 2026		/		10 300
TPCI.034	TPCI 6% 2019-2029		/ 10,000	451	10 000
TPCI.035	TPCI 5,75% 2019-2026		/		10 000
TPCI.036	TPCI 5,75% 2019-2026		/		10 000
TPCI.037	TPCI 5,80% 2019-2026		/		10 000
TPCI.038	TPCI 5,75% 2019-2026		/		10 000
TPCI.039	TPCI 5,75% 2019-2026		/		10 300
TPCI.028	TPCI 6% 2018 - 2026		/		10 000
TPCI.029	TPCI 6% 2018-2026		/		10 000
TPCI.030	TPCI 5,95% 2018-2025		/		10 000
TPCI.031	TPCI 5,75% 2019 - 2026		/		10 000
TPCI.032	TPCI 2,23% 2019-2026		/		10 000
TPCI.033	TPCI 5.75% 2019-2026		/		10 000
TPCI.022	TPCI 5.90% 2016 - 2026		/		10 000
TPCI.023	TPCI 5.90% 2016-2026		/		10 000
TPCI.024	TPCI 6.25% 2017-2029		/		10 000
TPCI.025	TPCI 5,95% 2017-2024 A		/		10 000
TPCI.026	TPCI 5,95% 2017-2024 B		/		10 000
TPCI.027	TPCI 6% 2017-2025		/		10 000
TPCI.016	TPCI 6.55% 2014-2022		/		10 030
TPCI.017	TPCI 3% 2014-2024		/		10 000
TPCI.018	TPCI 5.85% 2014-2021		/		10 000
TPCI.019	TPCI 5.99% 2015-2025		/ 10,000	76	10 000
TPCI.020	TPCI 5.85% 2015-2022		/ 10,000	1 167	10 000
TPCI.021	TPCI 6% 2016-2028		/		10 000
TPBF.06	TPBF 6.50% 2018-2025		/		10 000
TPBF.07	TPBF 6,50% 2018-2025		/ 10,000	50	10 000
TPBF.08	TPBF 6,50% 2019-2027		/		10 000
TPBF.09	TPBF 6,50% 2019 - 2027		/		10 300
TPBJ.01	TPBJ 6.50% 2017-2027		/		10 300
TPBJ.02	TPBJ 6.50% 2018-2025		/		10 300
EOS.06	ETAT SENEGAL 6.50% 2014-2021		/		3 075
EOS.07	ETAT SENEGAL 6.30% 2015-2025	2	10,300 /		10 300
TPBF.010	TPBF 6,50% 2020 - 2028		/		10 000
TPBF.03	TPBF 6,50% 2013-2020		/		10 000
TPBF.04	TPBF 6.50% 2017-2027		/ 9,990	200	10 000

jeudi 18 juin 2020

TPBF.O5	TPBF 6,50% 2017-2024		/			10 300
BIDC.O3	BIDC-EBID 6.50% 2014-2021		/			10 000
BIDC.O4	BIDC-EBID 6.10% 2017-2027		/			9 013
BIDC.O5	BIDC-EBID 6,40% 2019-2026		/			10 000
BOAD.O12	BOAD 5.95% 2014-2021		/			10 000
CRRH.O1	CRRH-UEMOA 6.10% 2012-2022		/			9 925
CRRH.O2	CRRH-UEMOA 6.10% 2012-2024		/			10 000
CRRH.O9	CRRH-UEMOA 6.05% 2018-2033		/			9 333
SHAF.O3	SHELTER AFRIQUE 6.6% 2014-2021		/			2 000
CRRH.O3	CRRH-UEMOA 6% 2013-2023		/			10 000
CRRH.O4	CRRH-UEMOA 6% 2014-2024		/			9 950
CRRH.O5	CRRH-UEMOA 5.85% 2015-2025		/			9 900
CRRH.O6	CRRH-UEMOA 5.85% 2016-2026		/	10,000	823	10 000
CRRH.O7	CRRH-UEMOA 5.95% 2017-2029		/	7,877.42	20	7 798
CRRH.O8	CRRH-UEMOA 5.95% 2018-2030		/			9 145

SUKUK ET TITRES ASSIMILES

Symbole	Titre	Quantité résiduelle à l'achat	Cours Achat / Vente	Quantité résiduelle à la vente	Cours de Référence	
SUKCI.S1	SUKUK CI 5.75% 2015-2020		/		9 990	
SUKCI.S2	SUKUK CI 5.75% 2016-2023		/		10 300	
SUKSN.S2	SUKUK SN 6% 2016-2026		/	10,200	5	10 200
SUKTG.S1	SUKUK TG 6.5% 2016-2026		/		10 200	

CALENDRIER DES ASSEMBLEES GENERALES

ANNEE : 2020

Société	Nature	Date	Heure	Lieu
COBANK TG	Mixte	30/06/2020	11:00:00	Eko Hotels & Suites, 1415 Adetokunbo Ademola Street, Victoria Island, Lagos, Nigeria
TRACTAFRIC CI	Ordinaire	30/06/2020	10:00:00	hôtel PULLMAN ABIDJAN sis au Plateau, rue Abdoulaye Fadiga
UNIWAX CI	Mixte	30/06/2020	10:00:00	Espace Latrille Event, sis à Abidjan, Cocody II-Plateaux (Carrefour Duncan)
COBANK CI	Ordinaire	30/06/2020	10:00:00	Hôtel Radisson Blu, sis à Abidjan Port Bouët, route de l'aéroport international Felix Houphouët Boigny
TOTAL	Ordinaire	30/06/2020	10:00:00	Siège social de la société
CIE CI	Ordinaire	30/06/2020	08:30:00	Visioconférence
SODECI	Ordinaire	30/06/2020	10:30:00	Siège Social : 1, Avenue Christiani Treichville ABIDJAN 01 BP 1843
ORAGROUP	Ordinaire	29/06/2020	10:00:00	Hôtel 2 Février situé à la place de l'indépendance, Lomé TOGO
SETAO CI	Ordinaire	26/06/2020	10:00:00	Hôtel TIAMA (salon Ebène) - Abidjan Plateau
SMB	Ordinaire	25/06/2020	09:30:00	Abidjan-Port-Bouët, Boulevard de l'Aéroport
SOGB	Ordinaire	19/06/2020	11:00:00	Immeuble CRRAE-UEMOA sis à Abidjan Plateau
SICABLE	Ordinaire	19/06/2020	10:00:00	Hôtel TIAMA, Boulevard de la République à ABIDJAN
SOGB	Ordinaire	19/06/2020	11:00:00	Immeuble CRRAE-UEMOA sis à Abidjan Plateau (Annule et remplace celui publié le 27/05/2020))
NSBC	Ordinaire	12/06/2020	10:00:00	Abidjan-Plateau, 8-10 Avenue Joseph ANOMA, 01 BP 1264 Abidjan 01
SGB CI	Ordinaire	12/06/2020	09:00:00	Espace Latrille Events, sis à Abidjan Commune de Cocody, aux Deux-Plateaux Boulevard Latrille
NEI-CEDA CI	Ordinaire	10/06/2020	10:00:00	Hôtel TIAMA, Abidjan-Plateau
BANK OF AFRICA SN	Ordinaire	29/05/2020	09:30:00	Immeuble Elan II au 2ème Etage, Almadies, Zone 12, Route de Ngor à Dakar
SIB	Ordinaire	26/05/2020	09:00:00	Siège social par Visioconférence
BANK OF AFRICA CI	Ordinaire	22/05/2020	09:30:00	initialement prévue pour le 11 mai 2020 est reportée au 22 mai 2020 au siège social de la banque, immeuble BOA sis à Abidjan plateau, Angle Avenue Terrassons de Fougères et Rue Gourgas 01 BP 4132 - Abidjan
SGB CI	Ordinaire	16/05/2020	09:00:00	Espace latrille Events, sis à Abidjan Commune de cocody, aux Deux-Plateaux Boulevard Latrille
BANK OF AFRICA CI	Ordinaire	11/05/2020	09:30:00	Siège social de la banque, immeuble BOA sis à Abidjan plateau, Angle Avenue Terrassons de Fougères et Rue Gourgas 01 BP 4132 - Abidjan
ONATEL BF	Ordinaire	07/05/2020	09:00:00	L'Assemblée Générale Ordinaire des actionnaires de l'ONATEL SA, ne pourra se tenir physiquement. Le vote des résolutions de l'assemblée aura lieu uniquement par correspondance.
SONATEL	Mixte	04/05/2020	10:00:00	Siège social par Visioconférence
BANK OF AFRICA ML	Mixte	25/04/2020	09:30:00	Au siège, Immeuble BANK OF AFRICA, Avenue du Mali, Quartier ACI 2000 de la Banque BOA MALI
BANK OF AFRICA ML	Mixte	11/04/2020	09:30:00	Siège de la Banque BOA MALI
CORIS BANK INTERNATIONAL	Ordinaire	08/04/2020	09:00:00	Hôtel SOPATEL Silmandé SA
BANK OF AFRICA NG	Extraordinaire	02/04/2020	10:00:00	Centre de Formation de la BOA NIGER (BOA-Siège)
BANK OF AFRICA BN	Mixte	01/04/2020	10:00:00	NOVOTEL à Cotonou
BANK OF AFRICA BF	Ordinaire	30/03/2020	10:00:00	Salle LAICO HOTEL OUAGA 2000
SICABLE	Ordinaire	27/03/2020	09:00:00	initialement prévue pour le 27 mars 2020 est reportée à une date ultérieure

L'actualité de la BRVM sur nos plateformes digitales

Infos BRVM

Pour recevoir les informations boursières par SMS, souscrivez :



Côte d'Ivoire : *430#
Bénin : *430*15#



Côte d'Ivoire : #139#
Burkina Faso : *310#



Côte d'Ivoire : *431#
Niger : *512*9#
Togo : *310#

Site web

www.brvm.org

Application Mobile

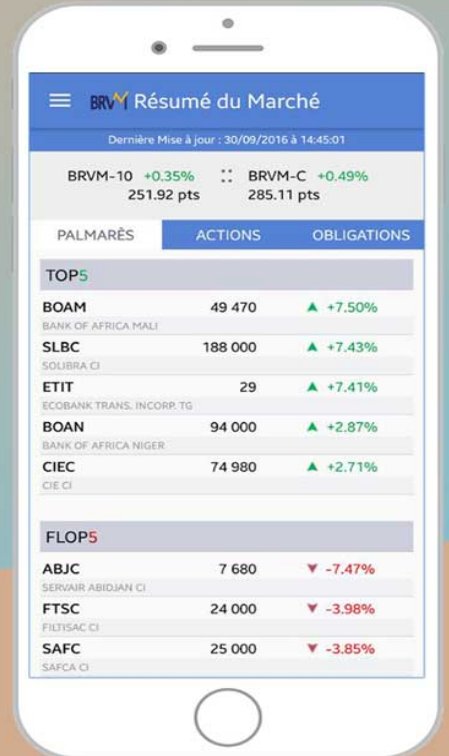

Disponible sur
 Google play

Disponible sur
 App Store



Nous suivre sur :

