

BRVM 10	120,53
Variation Jour	↑ 0,68 %
Variation annuelle	↓ -19,17 %



BULLETTIN OFFICIEL DE LA COTE

N° 169

jeudi 3 septembre 2020

Site : www.brvm.org

BRVM Composite	128,20
Variation Jour	↓ -0,16 %
Variation annuelle	↓ -19,49 %

Evolution des indices

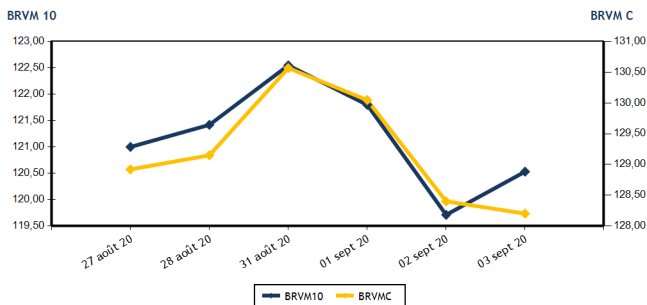

Volumes et valeurs transigés

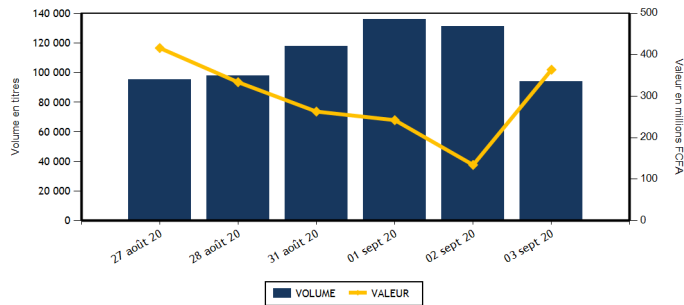

Actions	Niveau	Evol. Jour
Capitalisation boursière (FCFA)(Actions & Droits)	3 851 775 185 421	-0,16 %
Volume échangé (Actions & Droits)	76 295	-41,68 %
Valeur transigée (FCFA) (Actions & Droits)	185 709 306	43,29 %
Nombre de titres transigés	34	-5,56 %
Nombre de titres en hausse	12	9,09 %
Nombre de titres en baisse	13	-18,75 %
Nombre de titres inchangés	9	0,00 %

Obligations	Niveau	Evol. Jour
Capitalisation boursière (FCFA)	5 417 706 354 008	0,00 %
Volume échangé	17 836	3 600,41 %
Valeur transigée (FCFA)	178 361 850	3 595,10 %
Nombre de titres transigés	8	33,33 %
Nombre de titres en hausse	1	
Nombre de titres en baisse	2	0,00 %
Nombre de titres inchangés	5	25,00 %

PLUS FORTES HAUSES

Titres	Cours	Evol. Jour	Evol. annuelle
BANK OF AFRICA BN (BOAB)	3 670	4,86 %	1,66 %
BANK OF AFRICA BF (BOABF)	3 400	4,62 %	-10,29 %
SITAB CI (STBC)	520	4,00 %	-14,05 %
BANK OF AFRICA SENEGAL (BOAS)	1 350	3,45 %	-12,62 %
BERNEBE CI (BNBC)	630	3,28 %	-10,00 %

PLUS FORTES BAISES

Titres	Cours	Evol. Jour	Evol. annuelle
FILTISAC CI (FTSC)	1 110	-7,50 %	-35,65 %
BICI CI (BICC)	5 000	-7,41 %	-26,47 %
BOLLORE (SDSC)	1 200	-6,25 %	-20,00 %
SOGB CI (SOGC)	1 695	-5,83 %	-34,30 %
PALM CI (PALC)	1 220	-5,79 %	-32,97 %

INDICES SECTORIELS

Base = 100 au 14 juin 1999	Nombre de sociétés	Valeur	Evol. Jour	Evol. annuelle	Volume	Valeur	PER moyen
BRVM - INDUSTRIE	12	32,32	-0,83 %	-14,18 %	3 861	3 181 065	51,87
BRVM - SERVICES PUBLICS	4	377,74	0,75 %	-23,75 %	7 059	24 168 855	7,77
BRVM - FINANCES	15	51,71	-0,25 %	-15,22 %	46 251	135 183 356	5,77
BRVM - TRANSPORT	2	295,16	-6,08 %	-19,52 %	2 410	2 892 000	6,96
BRVM - AGRICULTURE	5	65,30	-3,33 %	-23,96 %	9 450	16 554 680	6,39
BRVM - DISTRIBUTION	7	199,47	-1,45 %	-21,24 %	5 714	3 434 350	9,60
BRVM - AUTRES SECTEURS	1	246,78	2,56 %	-18,37 %	1 550	295 000	3,10
BRVM - PETITES CAPITALISATIONS	-	-	-	-	-	-	-

Indicateurs	1er et 2è Comp.	BRVM PC
PER moyen du marché	9,48	
Taux de rendement moyen du marché	10,38	
Taux de rentabilité moyen du marché	12,31	
Nombre de sociétés cotées	46	
Nombre de lignes obligataires	73	
Volume moyen annuel par séance	238 100,00	
Valeur moyenne annuelle par séance	455 910 015,02	

Indicateurs	1er et 2è Comp.	BRVM PC
Ratio moyen de liquidité	6,04	
Ratio moyen de satisfaction	46,37	
Ratio moyen de tendance	767,69	
Ratio moyen de couverture	13,03	
Taux de rotation moyen du marché	0,01	
Prime de risque du marché	0,09	
Nombre de SGI participantes	26	

Définitions

Volume moyen annuel par séance = Valeur annuel échangé / nombre de séances
 Valeur moyenne annuelle par séance = Valeur annuelle échangée / nombre de séances
 Ratio moyen de liquidité = Moyenne des ratios de liquidité (Titres échangés / Volume des ordres de vente)
 Ratio moyen de satisfaction = Moyenne des ratios de satisfaction (Titres échangés / Volume des ordres d'achat)
 Ratio moyen de tendance = Moyenne des ratios de tendance (Volume des ordres d'achat / Volume des ordres de vente)
 Ratio moyen de couverture = Moyenne des ratios de couverture (Volume des ordres de vente / Volume des ordres d'achat)

Taux moyen de rotation = moyenne des taux de rotation des actions cotées (volume transigé / capi flottante)
 PER moyen du marché = moyenne des PER des actions cotées ayant un PER positif
 Taux de rendement moyen = moyenne des taux de rendement des actions cotées ayant distribué un dividende
 Taux de rentabilité moyen = moyenne des taux de rentabilité des actions cotées
 Prime de risque du marché = (1 / le PER moyen du marché) - le taux de référence actuel des emprunts d'Etat



MARCHE DES ACTIONS

Symbole	Titre	Cours Précédent	Cours du jour		Variation jour	Séance de cotation		Cours Référence	Variation de l'année précédente	Dernier dividende payé		Rdt. Net	PER
			Ouv.	Clôt.		Volume	Valeur			Montant net	Date		
SECTEUR - INDUSTRIE		32,32	points		↓ -0,83 %								
CABC	SICABLE CI	880	885	885	0,57 %	2 155	1 919 735	885	-40,48 %	75,00	29-juil.-20	8,47 %	8,21
FTSC	FILTISAC CI	1 200	1 110	1 110	-7,50 %	10	11 100	1 110	-35,65 %	125,00	6-août-20	11,26 %	8,44
NEIC	NEI-CEDA CI	155	NC	NC	0,00 %			155	10,71 %	9,00	28-juin-01		3,37
NTLC	NESTLE CI	280	NC	NC	0,00 %			280	-29,11 %	31,50	12-août-11		
SEMC	CROWN SIEM CI	135	NC	NC	0,00 %			135	3,85 %	16,92	29-sept.-17		4,93
SIVC	AIR LIQUIDE CI	165	NC	NC	0,00 %			165	-10,81 %	63,00	29-sept.-17		
SLBC	SOLIBRA CI	45 500	NC	NC	0,00 %			45 500	1,11 %	1 368,00	6-juin-19	3,01 %	57,39
SMBC	SMB CI	2 400	2 400	2 400	0,00 %	11	26 400	2 400	-4,00 %	450,00	30-août-19	18,75 %	325,36
STBC	SITAB CI	500	520	520	4,00 %	520	270 400	520	-14,05 %	206,20	19-juin-17		1,76
TTRC	TRITURAF CI-Ste en Liquidation	490	SP	SP	0,00 %			490	0,00 %	1 440,00	19-juil.-02		
UNLC	UNILEVER CI	4 775	NC	NC	0,00 %			4 775	0,00 %	1 233,00	9-juil.-12		
UNXC	UNIWAX CI	850	850	815	-4,12 %	1 165	953 430	815	-52,75 %	181,80	11-juil.-19	22,31 %	5,47
TOTAL						3 861	3 181 065						51,87
SECTEUR - SERVICES PUBLICS		377,74	points		↑ 0,75 %								
CIEC	CIE CI	1 125	1 125	1 125	0,00 %	1 900	2 136 585	1 125	-29,69 %	104,98	5-août-20	9,33 %	9,64
ONTBF	ONATEL BF	2 850	2 870	2 870	0,70 %	3 220	9 256 500	2 870	6,10 %	387,17	10-juin-20	13,49 %	6,49
SDCC	SODE CI	2 840	2 840	2 840	0,00 %	1 172	3 279 890	2 840	1,43 %	270,00	29-oct.-19	9,51 %	8,66
SNTS	SONATEL SN	12 300	12 445	12 400	0,81 %	767	9 495 880	12 400	-27,04 %	1 225,00	20-mai-20	9,88 %	6,30
TOTAL						7 059	24 168 855						7,77
SECTEUR - FINANCES		51,71	points		↓ -0,25 %								
BICC	BICI CI	5 400	5 000	5 000	-7,41 %	5 000	25 000 000	5 000	-26,47 %	182,90	17-juil.-19	3,66 %	8,51
BOAB	BANK OF AFRICA BN	3 500	3 500	3 670	4,86 %	9 492	32 298 850	3 670	1,66 %	436,00	15-mai-20	11,88 %	4,96
BOABF	BANK OF AFRICA BF	3 250	3 250	3 400	4,62 %	245	797 000	3 400	-10,29 %	370,00	4-mai-20	10,88 %	4,04
BOAC	BANK OF AFRICA CI	2 795	2 750	2 750	-1,61 %	150	412 500	2 750	-31,16 %	315,00	15-juin-20	11,45 %	3,82
BOAM	BANK OF AFRICA ML	990	975	975	-1,52 %	45	43 875	975	-15,22 %	271,00	15-mai-19	27,79 %	
BOAN	BANK OF AFRICA NG	3 355	3 360	3 200	-4,62 %	88	282 280	3 200	-5,47 %	429,66	20-mai-20	13,43 %	4,89
BOAS	BANK OF AFRICA SENEGAL	1 305	1 350	1 350	3,45 %	16 573	22 372 065	1 350	-12,62 %	161,00	19-juin-20	11,93 %	3,55
CBIBF	CORIS BANK INTERNATIONAL	7 750	7 750	7 760	0,13 %	1 443	11 114 400	7 760	-3,00 %	420,00	8-juil.-20	5,41 %	8,97
ECOC	ECOBANK COTE D'IVOIRE	2 800	2 820	2 800	0,00 %	517	1 447 660	2 800	-29,82 %	353,00	20-juil.-20	12,61 %	6,08
ETIT	ECOBANK TRANS. INCORP. TG	13	13	13	0,00 %	222	2 886	13	-7,14 %	1,21	28-avr.-17		1,46
NSBC	NSIA BANQUE COTE D'IVOIRE	3 200	3 200	3 140	-1,88 %	10 051	32 162 480	3 140	-51,47 %	77,69	27-juil.-20	2,47 %	5,34
ORGT	ORAGROUP TOGO	3 885	3 970	3 885	0,00 %	2 157	8 388 310	3 885	-7,50 %	59,52	17-juil.-20	1,53 %	14,71
SAFC	SAFCA CI	300	NC	NC	0,00 %			300	-10,45 %	23,04	29-juil.-11		
SGBC	SOCIETE GENERALE COTE D'IVOIRE	6 800	6 750	6 750	-0,74 %	45	303 750	6 750	-12,34 %	273,00	29-juil.-20	4,04 %	4,18
SIBC	SOCIETE IVOIRIENNE DE BANQUE	2 500	2 500	2 510	0,40 %	223	557 300	2 510	-10,99 %	270,00	19-juin-20	10,76 %	4,47
TOTAL						46 251	135 183 356						5,77
SECTEUR - TRANSPORT		295,16	points		↓ -6,08 %								
SDSC	BOLLORE	1 280	1 200	1 200	-6,25 %	2 410	2 892 000	1 200	-20,00 %	184,00	6-juin-19	15,33 %	6,96
SVOC	MOVIS CI	2 395	SP	SP	0,00 %			2 395	0,00 %	270,00	5-juil.-99		

TOTAL

2 410

2 892 000

6,96

MARCHE DES ACTIONS

Symbole	Titre	Cours Précédent	Cours du jour		Variation jour	Séance de cotation		Cours Référence	Variation de l'année précédente	Dernier dividende payé		Rdt. Net	PER
			Ouv.	Clôt.		Volume	Valeur			Montant net	Date		
SECTEUR - AGRICULTURE		65,30	points		↓	-3,33 %							
PALC	PALM CI	1 295	1 250	1 220	-5,79 %	373	455 960	1 220	-32,97 %	253,47	24-sept.-18		
SCRC	SUCRIVOIRE	480	480	480	0,00 %	65	31 200	480	-20,66 %	72,00	28-sept.-18		
SICC	SICOR CI	1 890	NC	NC	0,00 %			1 890	-31,02 %	1 919,00	25-sept.-00		1,15
SOGC	SOGB CI	1 800	1 785	1 695	-5,83 %	9 012	16 067 520	1 695	-34,30 %	126,00	15-juil.-20	7,43 %	8,10
SPHC	SAPH CI	1 310	NC	NC	0,00 %			1 310	0,00 %	78,00	27-sept.-18		9,92
TOTAL						9 450	16 554 680						6,39
SECTEUR - DISTRIBUTION		199,47	points		↓	-1,45 %							
ABJC	SERVAIR ABIDJAN CI	985	985	990	0,51 %	40	39 525	990	-20,80 %	164,96	30-sept.-19	16,66 %	7,16
BNBC	BERNABE CI	610	630	630	3,28 %	19	11 970	630	-10,00 %	45,00	19-juil.-19	7,14 %	9,86
CFAC	CFAO MOTORS CI	390	390	390	0,00 %	137	53 430	390	-10,34 %	26,07	25-août-20	6,69 %	13,46
PRSC	TRACTAFRIC MOTORS CI	2 795	NC	NC	0,00 %			2 795	3,71 %	159,30	1-sept.-20	5,70 %	15,84
SHEC	VIVO ENERGY CI	600	600	570	-5,00 %	5 243	3 003 050	570	-28,75 %	64,29	2-août-19	11,28 %	6,57
TTLC	TOTAL CI	1 225	1 150	1 190	-2,86 %	225	263 875	1 190	-30,00 %	108,40	11-oct.-19	9,11 %	7,33
TTLS	TOTAL SN	1 250	1 250	1 250	0,00 %	50	62 500	1 250	-26,47 %	105,30	29-juil.-19	8,42 %	6,99
TOTAL						5 714	3 434 350						9,60
AUTRES SECTEURS		246,78	points		↑	2,56 %							
STAC	SETAO CI	195	190	200	2,56 %	1 550	295 000	200	-18,37 %				3,10
TOTAL						1 550	295 000						3,10
TOTAL - Marché des actions						76 295	185 709 306						

MARCHE DES DROITS

Symbole	Titre	Cours Précédent	Cours du jour		Variation jour	Séance de cotation		Cours Référence	Variation depuis l'origine	Parité	Periode de négociation	
			Ouv.	Clôt.		Volume	Valeur				Début	fin
TOTAL												
TOTAL - Marché des droits												

TROISIEME COMPARTIMENT - BRVM PETITES CAPITALISATIONS

Symbole	Titre	Cours Précédent	Cours du jour		Variation jour	Séance de cotation		Cours Référence	Variation depuis l'origine
			Ouv.	Clôt.		Volume	Valeur		
TOTAL									
TOTAL - 3ème Compartiment - BRVM PC									

Légende:
 (#) Fractionnement du titre - Valeur théorique
 Cours du jour: Ouv.: Ouverture Clôt.: Clôture Moy.: Moyen
 Mentions : NC: Non Coté Ex-c: Ex-coupon Ex-d: Ex-droit SP: Suspendu Val-T: Valeur Théorique
 PER = Cours / BNPA selon les données disponibles Rdt. Net: Rendement net (DNPA / Cours)
 Comp.: 1 - Premier Compartiment 2 - Second Compartiment 3 - Compartiment de croissance
 Ratio de liquidité = Titres échangés / Volume des ordres de vente
 : Progression de l'indice sectoriel : Stabilité de l'indice sectoriel : Recul de l'indice sectorie

MARCHE DES OBLIGATIONS

Symbole	Titre	Valeur nominale	Cours Précédent	Cours du jour	Cours Référence	Séance de cotation		Coupon couru	Coupon d'intérêt		Type Amort	
						Volume	Valeur	Période	Montant net	Eché.		
OBLIGATIONS D'ETAT												
EOM.O1	ETAT DU MALI 6.20% 2016-2023	4 999	4 999	NC	4 999			87,46	A	309,94	23-mai-21	ACD
EOM.O2	Etat du Mali 6.50% 2017-2024	8 000	7 999	NC	7 999.20			193,75	A	520,00	20-avr.-21	AC
EOM.O3	ETAT DU MALI 6,50 % 2018-2025	10 000	9 800	9 800	9 800	10	98 000	589,62	A	650,00	7-oct.-20	AC
EOM.O4	ETAT DU MALI 6,50% 2019-2027	10 000	9 800	NC	9 800			94,38	A	650,00	12-juil.-21	AC
EOM.O5	ETAT DU MALI 6,50% 2020-2028	10 000	9 900	NC	9 900			284,93	A	650,00	27-mars-21	ACD
EOS.O5	ETAT SENEGAL 6.50% 2013-2023	10 000	10 000	NC	10 000			63,59	S	325,00	29-janv.-21	ACD
EOS.O6	ETAT SENEGAL 6.50% 2014-2021	3 000	3 090	NC	3 090			52,46	S	97,50	27-nov.-20	ACD
EOS.O7	ETAT SENEGAL 6.30% 2015-2025	10 000	10 300	NC	10 300			173,85	S	316,72	25-nov.-20	ACD
TPBF.O10	TPBF 6,50% 2020 - 2028	10 000	10 000	NC	10 000			294,97	S	325,00	20-sept.-20	ACD
TPBF.O11	TPBF 6,50 % 2020-2028	10 000	10 000	10 000	10 000	129	1 290 000	197,83	S	650,00	9-janv.-21	ACD
TPBF.O3	TPBF 6,50% 2013-2020	10 000	10 000	NC	10 000			171,33	S	325,00	29-nov.-20	ACD
TPBF.O4	TPBF 6.50% 2017-2027	10 000	10 000	NC	10 000			60,55	S	327,67	31-janv.-21	ACD
TPBF.O5	TPBF 6,50% 2017-2024	10 000	10 300	NC	10 300			117,21	S	325,00	29-déc.-20	ACD
TPBF.O6	TPBF 6.50% 2018-2025	10 000	10 000	NC	10 000			159,84	S	325,00	5-déc.-20	ACD
TPBF.O7	TPBF 6,50% 2018-2025	10 000	10 000	NC	10 000			196,06	S	325,00	15-nov.-20	AC
TPBF.O8	TPBF 6,50% 2019-2027	10 000	9 900	NC	9 900			213,12	S	326,78	6-nov.-20	ACD
TPBF.O9	TPBF 6,50% 2019 - 2027	10 000	10 300	NC	10 300			262,84	S	325,00	8-oct.-20	ACD
TPBJ.O1	TPBJ 6.50% 2017-2027	10 000	10 000	NC	10 000			265,34	A	650,00	7-avr.-21	ACD
TPBJ.O2	TPBJ 6.50% 2018-2025	10 000	10 300	10 300	10 300	93	944 600	171,33	S	325,00	29-nov.-20	ACD
TPCI.O16	TPCI 6.55% 2014-2022	10 000	10 030	9 999	9 999	11 000	109 989 000	190,22	A	655,00	20-mai-21	ACD
TPCI.O17	TPCI 3% 2014-2024	10 000	10 000	NC	10 000			62,30	S	150,00	19-déc.-20	ACD
TPCI.O18	TPCI 5.85% 2014-2021	10 000	9 825	NC	9 825			121,48	S	292,50	19-déc.-20	ACD
TPCI.O19	TPCI 5.99% 2015-2025	10 000	10 000	NC	10 000			183,80	A	599,00	14-mai-21	ACD
TPCI.O20	TPCI 5.85% 2015-2022	10 000	10 000	NC	10 000			241,35	S	292,50	5-oct.-20	ACD
TPCI.O21	TPCI 6% 2016-2028	10 000	10 000	NC	10 000			243,29	A	600,00	8-avr.-21	ACD
TPCI.O22	TPCI 5.90% 2016 - 2026	10 000	10 000	NC	10 000			129,32	A	590,00	15-juin-21	ACD
TPCI.O23	TPCI 5.90% 2016-2026	10 000	10 000	NC	10 000			469,10	A	590,00	17-nov.-20	ACD
TPCI.O24	TPCI 6.25% 2017-2029	10 000	10 000	NC	10 000			266,39	S	312,50	30-sept.-20	ACD
TPCI.O25	TPCI 5,95% 2017-2024 A	10 000	9 950	NC	9 950			214,59	S	297,50	24-oct.-20	ACD
TPCI.O26	TPCI 5,95% 2017-2024 B	10 000	10 000	NC	10 000			187,55	S	297,50	10-nov.-20	ACD
TPCI.O27	TPCI 6% 2017-2025	10 000	10 000	NC	10 000			108,20	S	300,00	29-déc.-20	ACD
TPCI.O28	TPCI 6% 2018 - 2026	10 000	10 300	NC	10 300			52,60	A	600,00	2-août-21	ACD
TPCI.O29	TPCI 6% 2018-2026	10 000	10 000	NC	10 000			524,59	A	600,00	19-oct.-20	ACD
TPCI.O30	TPCI 5,95% 2018-2025	10 000	10 000	NC	10 000			133,31	S	297,50	13-déc.-20	ACD
TPCI.O31	TPCI 5,75% 2019 - 2026	10 000	10 000	NC	10 000			118,15	A	575,00	20-juin-21	ACD
TPCI.O32	TPCI 2,23% 2019-2026	10 000		NC				0,00	A	0,00	20-juin-21	ACD
TPCI.O33	TPCI 5.75% 2019-2026	10 000	10 000	NC	10 000			263,08	A	575,00	20-mars-21	ACD
TPCI.O34	TPCI 6% 2019-2029	10 000	10 000	NC	10 000			274,52	A	600,00	20-mars-21	ACD
TPCI.O35	TPCI 5,75% 2019 -2026	10 000	10 000	NC	10 000			85,07	A	575,00	11-juil.-21	ACD
TPCI.O36	TPCI 5,75% 2019- 2026	10 000	10 000	NC	10 000			20,48	A	575,00	21-août-21	ACD
TPCI.O37	TPCI 5,80% 2019-2026	10 000	10 000	NC	10 000			434,21	A	580,00	4-déc.-20	ACD
TPCI.O38	TPCI 5,75% 2019-2026	10 000	10 000	NC	10 000			430,46	A	575,00	4-déc.-20	ACD
TPCI.O39	TPCI 5,75% 2019-2026	10 000	10 300	NC	10 300			505,87	A	575,00	17-oct.-20	ACD
TPCI.O40	TPCI 5,75% 2019-2026	10 000	10 000	NC	10 000			372,34	A	575,00	10-janv.-21	ACD
TPCI.O41	TPCI 5,80% 2020-2027	10 000	10 300	NC	10 300			297,92	A	580,00	28-févr.-21	ACD
TPCI.O42	TPCI 5,90% 2020-2030	10 000	10 000	NC	10 000			303,06	A	590,00	28-févr.-21	ACD
TPCI.O43	TPCI 5,90% 2020-2030	10 000	10 000	NC	10 000			214,99	A	590,00	23-avr.-21	ACD
TPCI.O44	TPCI 5,80% 2020-2027	10 000	10 000	NC	10 000			211,34	A	580,00	23-avr.-21	ACD
TPCI.O45	TPCI 5,80% 2020-2027	10 000	10 000	NC	10 000			125,53	A	580,00	16-juin-21	ACD
TPCI.O46	TPCI 5,90% 2020-2030	10 000	10 000	NC	10 000			127,70	A	590,00	16-juin-21	ACD
TPNE.O1	TRESOR PUBLIC DU NIGER 6,50% 2019-2026	10 000	10 300	NC	10 300			283,15	A	650,00	28-mars-21	ACD
TPNE.O2	TRESOR PUBLIC DU NIGER 6,50% 2019 - 2026	10 000	9 999	10 000	10 000	34	340 000	708,61	A	650,00	1-août-20	ACD
TOTAL						11 266	112 661 600					

jeudi 3 septembre 2020

OBLIGATIONS REGIONALES

BIDC.O3	BIDC-EBID 6.50% 2014-2021	10 000	9 999	9 950	9 950	55	547 250	280,84	S	325,00	28-sept.-20	ACD
BIDC.O4	BIDC-EBID 6.10% 2017-2027	8 750	9 013	NC	9 012.50			115,52	A	533,75	16-juin-21	ACD
BIDC.O5	BIDC-EBID 6,40% 2019-2026	10 000	10 300	10 300	10 300	10	101 500	92,17	S	320,00	12-janv.-21	ACD
BOAD.O12	BOAD 5.95% 2014-2021	10 000	9 900	NC	9 900			409,67	A	595,00	26-déc.-20	ACD
CRRH.O1	CRRH-UEMOA 6.10% 2012-2022	10 000	9 925	NC	9 925			34,81	S	305,00	13-févr.-21	AC
CRRH.O2	CRRH-UEMOA 6.10% 2012-2024	10 000	10 000	NC	10 000			79,57	S	305,00	17-janv.-21	AC
CRRH.O3	CRRH-UEMOA 6% 2013-2023	10 000	10 000	NC	10 000			213,11	S	300,00	26-oct.-20	AC
CRRH.O4	CRRH-UEMOA 6% 2014-2024	10 000	9 975	NC	9 975			106,56	S	300,00	30-déc.-20	AC
CRRH.O5	CRRH-UEMOA 5.85% 2015-2025	10 000	9 999	NC	9 999			97,77	S	294,90	4-janv.-21	AC
CRRH.O6	CRRH-UEMOA 5.85% 2016-2026	10 000	10 000	NC	10 000			98,56	S	292,50	3-janv.-21	ACD
CRRH.O7	CRRH-UEMOA 5.95% 2017-2029	7 917	7 873	NC	7 873.46			139,52	S	235,52	17-nov.-20	AC
CRRH.O8	CRRH-UEMOA 5.95% 2018-2030	8 750	8 729	NC	8 729			105,26	S	260,31	21-déc.-20	AC
CRRH.O9	CRRH-UEMOA 6.05% 2018-2033	9 000	9 000	NC	9 000			110,09	S	272,25	21-déc.-20	AC
SHAF.O3	SHELTER AFRIQUE 6.6% 2014-2021	1 000	1 000	NC	1 000			1,08	S	33,27	28-févr.-21	ACD
TOTAL						65	648 750					

OBLIGATIONS PIVEES

BHSN.O1	DIASPORA BONDS BHS 6,25% 2019-	10 000	9 999	NC	9 999			94,18	S	315,07	10-janv.-21	ACD
SIFC.O1	SIFCA 6.90% 2013-2021	10 000	10 000	NC	10 000			48,17	A	676,20	8-août-21	ACD
SNLC.O1	SENELEC 6,50% 2018-2025	10 000	10 300	NC	10 300			282,61	S	325,00	27-sept.-20	AC
TOTAL						0	0					

SUKUK ET TITRES ASSIMILES

SUKCI.S1	SUKUK CI 5.75% 2015-2020	10 000	9 990	NC	9 990			107,01	S	292,29	28-déc.-20	AC
SUKCI.S2	SUKUK CI 5.75% 2016-2023 ^(#)	10 000	10 300	NC	10 300			287,50	S	293,89	7-sept.-20	ACD
SUKSN.S2	SUKUK SN 6% 2016-2026	10 000	10 300	NC	10 300			65,00	S	306,67	26-janv.-21	ACD
SUKTG.S1	SUKUK TG 6.5% 2016-2026	10 000	10 300	10 300	10 300	6 505	65 051 500	34,92	S	377,99	17-févr.-21	ACD
TOTAL						6 505	65 051 500					
TOTAL - Marché des obligations						17 836	178 361 850					

Légende :
 (#) (*) Ex-Coupon couru (#) Cours de référence amorti / Coupon couru Ex-c (#) Ex-marge de profits
 Cours du jour: Ouv.: Ouverture Clôt.: Clôture Moy.: Moyen
 Type Amort: Type d'Amortissement IF: In Fine AC: Amortissement Constant AD: Amortissement Dégressif ACD: Amortissement Constant Différé
 Période: Périodicité de paiement des coupons A: Annuelle S: Semestrielle T: Trimestrielle
 Eché.: Échéance de paiement des intérêts
 Mentions: NC: Non Coté Ex-c: Ex-coupon ou Ex-droit SP: Suspendu

INFORMATIONS

OPERATIONS EN COURS

Emetteur	Opération
TPCI	Emprunt obligataire "TPCI 5,80 % 2020-2027" (TPCI.O47) - Première cotation le 11 septembre 2020
SONATEL	Emprunt obligataire "SONATEL 6,50% 2020-2027" (SNTS.O1) - Première cotation le 15 septembre 2020

AVIS

Entité	N°	Nature	Objet
CREPMF	20200903	Communiqué CREPMF	Communiqué CREPMF - Situation au MALI

COMMUNIQUES

Emetteur	N°	Nature	Objet
SGB CI	20200803-1	Etats financiers	Etats financiers certifiés et approuvés exercice 2019 - SOCIETE GENERALE CI (Annule et remplace le précédent)
VIVO ENERGY CI	20200803	Etats financiers	Etats financiers exercice 2019 - VIVO ENERGY CI

QUANTITES RESIDUELLES

MARCHE DES ACTIONS

Symbole	Titre	Quantité résiduelle à l'achat	Cours Achat / Vente			Quantité résiduelle à la vente	Cours de Référence
ABJC	SERVAIR ABIDJAN CI	5	985	/	990	50	990
BICC	BICI CI			/	5,000	15	5 000
BNBC	BERNABE CI	60	600	/	630	1 981	630
BOAB	BANK OF AFRICA BN	195	3,450	/	3,670	15	3 670
BOABF	BANK OF AFRICA BF	750	3,250	/	3,400	151	3 400
BOAC	BANK OF AFRICA CI	501	2,725	/	2,750	2	2 750
BOAM	BANK OF AFRICA ML	16	960	/	975	30	975
BOAN	BANK OF AFRICA NG	1 000	3,355	/	3,400	12	3 200
BOAS	BANK OF AFRICA SENEGAL	51	1,350	/	1,365	1 090	1 350
CABC	SICABLE CI	4 185	885	/	890	15	885
CBIBF	CORIS BANK INTERNATIONAL	2	7,760	/	8,000	50	7 760
CFAC	CFAO MOTORS CI	40	380	/	390	378	390
CIEC	CIE CI	154	1,100	/	1,125	283	1 125
ECOC	ECOBANK COTE D'IVOIRE	5 971	2,800	/	2,890	237	2 800
ETIT	ECOBANK TRANS. INCORP. TG			/	Marché	832 263	13
FTSC	FILTISAC CI	60	1,110	/	1,145	10	1 110
NEIC	NEI-CEDA CI			/	Marché	2 000	155
NSBC	NSIA BANQUE COTE D'IVOIRE	38	3,140	/	3,195	10	3 140
NTLC	NESTLE CI	70	270	/	300	239	280
ONTBF	ONATEL BF	785	2,850	/	2,870	4	2 870
ORGT	ORAGROUP TOGO			/	3,995	5 000	3 885
PALC	PALM CI	357	1,220	/	1,295	100	1 220
PRSC	TRACTAFRIC MOTORS CI			/	2,795	307	2 795
SAFC	SAFCA CI			/	295	225	300
SCRC	SUCRIVOIRE	903	480	/	485	240	480
SDCC	SODE CI	10	2,760	/	2,840	1 022	2 840
SDSC	BOLLORE	1 090	1,205	/	1,280	490	1 200
SEMC	CROWN SIEM CI	260	130	/	135	1 258	135
SGBC	SOCIETE GENERALE COTE D'IVOIRE	2	6,650	/	6,800	111	6 750
SHEC	VIVO ENERGY CI	30	565	/	610	440	570
SIBC	SOCIETE IVOIRIENNE DE BANQUE	4 215	2,400	/	2,510	198	2 510
SICC	SICOR CI			/			1 890
SIVC	AIR LIQUIDE CI	2 957	175	/			165
SLBC	SOLIBRA CI			/	46,410	6	45 500
SMBC	SMB CI	5	2,300	/	2,395	15	2 400
SNTS	SONATEL SN	202	12,100	/	12,425	200	12 400
SOGC	SOGB CI			/	1,755	50	1 695
SPHC	SAPH CI			/	1,300	195	1 310
STAC	SETAO CI	1 150	200	/			200
STBC	SITAB CI	25	480	/	520	480	520
SVOC	MOVIS CI			/			2 395
TTLC	TOTAL CI	10	1,175	/	1,195	265	1 190
TTLS	TOTAL SN	125	1,230	/	1,250	650	1 250
TTRC	TRITURAF CI-Ste en Liquidation			/			490
UNLC	UNILEVER CI	10	Marché	/			4 775
UNXC	UNIWAX CI	373	805	/	815	1 940	815

QUANTITES RESIDUELLES

MARCHE DES DROITS

Symbole	Titre	Quantité résiduelle à l'achat	Cours Achat / Vente	Quantité résiduelle à la vente	Cours de Référence
---------	-------	-------------------------------	---------------------	--------------------------------	--------------------

TROISIEME COMPARTIMENT - BRVM PETITES CAPITALISATIONS

Symbole	Titre	Quantité résiduelle à l'achat	Cours Achat / Vente	Quantité résiduelle à la vente	Cours de Référence
---------	-------	-------------------------------	---------------------	--------------------------------	--------------------

QUANTITES RESIDUELLES

MARCHE DES OBLIGATIONS

Symbole	Titre	Quantité résiduelle à l'achat	Cours Achat / Vente	Quantité résiduelle à la vente	Cours de Référence
BHSN.01	DIASPORA BONDS BHS 6,25% 2019-		/ 9,998	1 338	9 999
SIFC.01	SIFCA 6.90% 2013-2021		/		10 000
SNLC.01	SENELEC 6,50% 2018-2025		/ 10,000	7	10 300
EOM.01	ETAT DU MALI 6.20% 2016-2023		/		4 999
EOM.02	Etat du Mali 6.50% 2017-2024		/ 7,999.20	100	7 999
EOM.03	ETAT DU MALI 6,50 % 2018-2025		/ 10,000	13	9 800
EOM.04	ETAT DU MALI 6,50% 2019-2027		/		9 800
EOM.05	ETAT DU MALI 6,50% 2020-2028		/ 10,000	926	9 900
EOS.05	ETAT SENEGAL 6.50% 2013-2023		/		10 000
TPCI.045	TPCI 5,80% 2020-2027		/		10 000
TPCI.046	TPCI 5,90% 2020-2030		/		10 000
TPNE.01	TRESOR PUBLIC DU NIGER 6,50% 2019-2026		/		10 300
TPNE.02	TRESOR PUBLIC DU NIGER 6,50% 2019 - 2026		/ 10,000	1 002	10 000
TPCI.039	TPCI 5,75% 2019-2026		/		10 300
TPCI.040	TPCI 5,75% 2019-2026		/		10 000
TPCI.041	TPCI 5,80% 2020-2027		/		10 300
TPCI.042	TPCI 5,90% 2020-2030		/		10 000
TPCI.043	TPCI 5,90% 2020-2030		/		10 000
TPCI.044	TPCI 5,80% 2020-2027		/		10 000
TPCI.033	TPCI 5.75% 2019-2026		/		10 000
TPCI.034	TPCI 6% 2019-2029		/ 10,000	32	10 000
TPCI.035	TPCI 5,75% 2019 -2026		/ 10,000	100	10 000
TPCI.036	TPCI 5,75% 2019- 2026		/		10 000
TPCI.037	TPCI 5,80% 2019-2026		/		10 000
TPCI.038	TPCI 5,75% 2019-2026		/		10 000
TPCI.027	TPCI 6% 2017-2025		/		10 000
TPCI.028	TPCI 6% 2018 - 2026		/		10 300
TPCI.029	TPCI 6% 2018-2026		/ 10,000	25	10 000
TPCI.030	TPCI 5,95% 2018-2025		/		10 000
TPCI.031	TPCI 5,75% 2019 - 2026		/		10 000
TPCI.032	TPCI 2,23% 2019-2026		/		10 000
TPCI.021	TPCI 6% 2016-2028		/		10 000
TPCI.022	TPCI 5.90% 2016 - 2026		/		10 000
TPCI.023	TPCI 5.90% 2016-2026		/		10 000
TPCI.024	TPCI 6.25% 2017-2029		/		10 000
TPCI.025	TPCI 5,95% 2017-2024 A		/		9 950
TPCI.026	TPCI 5,95% 2017-2024 B		/		10 000
TPBJ.02	TPBJ 6.50% 2018-2025		/ 10,300	6	10 300
TPCI.016	TPCI 6.55% 2014-2022		/ 10,000	125	9 999
TPCI.017	TPCI 3% 2014-2024		/		10 000
TPCI.018	TPCI 5.85% 2014-2021		/		9 825
TPCI.019	TPCI 5.99% 2015-2025		/		10 000
TPCI.020	TPCI 5.85% 2015-2022		/ 10,000	443	10 000
TPBF.05	TPBF 6,50% 2017-2024		/ 10,000	18	10 300
TPBF.06	TPBF 6.50% 2018-2025		/ 10,000	20	10 000
TPBF.07	TPBF 6,50% 2018-2025		/		10 000
TPBF.08	TPBF 6,50% 2019-2027		/ 10,000	35	9 900
TPBF.09	TPBF 6,50% 2019 - 2027		/		10 300
TPBJ.01	TPBJ 6.50% 2017-2027		/		10 000

jeudi 3 septembre 2020

EOS.O6	ETAT SENEGAL 6.50% 2014-2021			/			3 090
EOS.O7	ETAT SENEGAL 6.30% 2015-2025			/			10 300
TPBF.O10	TPBF 6,50% 2020 - 2028	7	9,900	/			10 000
TPBF.O11	TPBF 6,50 % 2020-2028			/			10 000
TPBF.O3	TPBF 6,50% 2013-2020			/			10 000
TPBF.O4	TPBF 6.50% 2017-2027			/	10,000	800	10 000
BIDC.O3	BIDC-EBID 6.50% 2014-2021			/	10,000	581	9 950
BIDC.O4	BIDC-EBID 6.10% 2017-2027			/	8,750	51	9 013
BIDC.O5	BIDC-EBID 6,40% 2019-2026			/	10,300	5	10 300
BOAD.O12	BOAD 5.95% 2014-2021			/			9 900
CRRH.O1	CRRH-UEMOA 6.10% 2012-2022			/			9 925
CRRH.O2	CRRH-UEMOA 6.10% 2012-2024			/			10 000
CRRH.O9	CRRH-UEMOA 6.05% 2018-2033			/			9 000
SHAF.O3	SHELTER AFRIQUE 6.6% 2014-2021			/	1,000	30	1 000
CRRH.O3	CRRH-UEMOA 6% 2013-2023			/			10 000
CRRH.O4	CRRH-UEMOA 6% 2014-2024			/			9 975
CRRH.O5	CRRH-UEMOA 5.85% 2015-2025			/	10,000	1 100	9 999
CRRH.O6	CRRH-UEMOA 5.85% 2016-2026			/			10 000
CRRH.O7	CRRH-UEMOA 5.95% 2017-2029			/	7,877.42	20	7 873
CRRH.O8	CRRH-UEMOA 5.95% 2018-2030			/			8 729

SUKUK ET TITRES ASSIMILES

Symbole	Titre	Quantité résiduelle à l'achat	Cours Achat / Vente	Quantité résiduelle à la vente	Cours de Référence
SUKCI.S1	SUKUK CI 5.75% 2015-2020		/		9 990
SUKCI.S2	SUKUK CI 5.75% 2016-2023		/		10 300
SUKSN.S2	SUKUK SN 6% 2016-2026		/		10 300
SUKTG.S1	SUKUK TG 6.5% 2016-2026		/	10,300	15 10 300

CALENDRIER DES ASSEMBLEES GENERALES

ANNEE : 2020

Société	Nature	Date	Heure	Lieu
SUCRIVOIRE	Ordinaire	28/08/2020	09:30:00	Visioconférence
FILTISAC CI	Ordinaire	20/07/2020	15:00:00	Hôtel RADISSON BLU, situé sur la Route de l'Aéroport,
CIE CI	Ordinaire	30/06/2020	08:30:00	Visioconférence
SODECI	Ordinaire	30/06/2020	10:30:00	Siège Social : 1, Avenue Christiani Treichville ABIDJAN 01 BP 1843
CFAO MOTORS CI	Ordinaire	30/06/2020	09:00:00	Siège social sis à Abidjan Treichville, 117, Boulevard de Marseille
ECOBANK TG	Mixte	30/06/2020	11:00:00	Eko Hotels & Suites, 1415 Adetokunbo Ademola Street, Victoria Island, Lagos, Nigeria
TRACTAFRIC CI	Ordinaire	30/06/2020	10:00:00	hôtel PULLMAN ABIDJAN sis au Plateau, rue Abdoulaye Fadiga
UNIWAX CI	Mixte	30/06/2020	10:00:00	Espace Latrille Event, sis à Abidjan, Cocody II-Plateaux (Carrefour Duncan)
ECOBANK CI	Ordinaire	30/06/2020	10:00:00	Hôtel Radisson Blu, sis à Abidjan Port Bouët, route de l'aéroport international Felix Houphouët Boigny
TOTAL	Ordinaire	30/06/2020	10:00:00	Siège social de la société
ORAGROUP	Ordinaire	29/06/2020	10:00:00	Hôtel 2 Février situé à la place de l'indépendance, Lomé TOGO
SETAO CI	Ordinaire	26/06/2020	10:00:00	Hôtel TIAMA (salon Ebène) - Abidjan Plateau
SMB	Ordinaire	25/06/2020	09:30:00	Abidjan-Port-Bouët, Boulevard de l'Aéroport
SOGB	Ordinaire	19/06/2020	11:00:00	Immeuble CRRAE-UEMOA sis à Abidjan Plateau
SICABLE	Ordinaire	19/06/2020	10:00:00	Hôtel TIAMA, Boulevard de la République à ABIDJAN
SOGB	Ordinaire	19/06/2020	11:00:00	Immeuble CRRAE-UEMOA sis à Abidjan Plateau (Annule et remplace celui publié le 27/05/2020))
SGB CI	Ordinaire	12/06/2020	09:00:00	Espace Latrille Events, sis à Abidjan Commune de Cocody, aux Deux-Plateaux Boulevard Latrille
NSBC	Ordinaire	12/06/2020	10:00:00	Abidjan-Plateau, 8-10 Avenue Joseph ANOMA, 01 BP 1264 Abidjan 01
NEI-CEDA CI	Ordinaire	10/06/2020	10:00:00	Hôtel TIAMA, Abidjan-Plateau
BANK OF AFRICA SN	Ordinaire	29/05/2020	09:30:00	Immeuble Elan II au 2ème Etage, Almadies, Zone 12, Route de Ngor à Dakar
SIB	Ordinaire	26/05/2020	09:00:00	Siège social par Visioconférence
BANK OF AFRICA CI	Ordinaire	22/05/2020	09:30:00	initialement prévue pour le 11 mai 2020 est reportée au 22 mai 2020 au siège social de la banque, immeuble BOA sis à Abidjan plateau, Angle Avenue Terrassons de Fougères et Rue Gourgas 01 BP 4132 - Abidjan
SGB CI	Ordinaire	16/05/2020	09:00:00	Espace latrille Events, sis à Abidjan Commune de cocody, aux Deux-Plateaux Boulevard Latrille
BANK OF AFRICA CI	Ordinaire	11/05/2020	09:30:00	Siège social de la banque, immeuble BOA sis à Abidjan plateau, Angle Avenue Terrassons de Fougères et Rue Gourgas 01 BP 4132 - Abidjan
ONATEL BF	Ordinaire	07/05/2020	09:00:00	L'Assemblée Générale Ordinaire des actionnaires de l'ONATEL SA, ne pourra se tenir physiquement. Le vote des résolutions de l'assemblée aura lieu uniquement par correspondance.
SONATEL	Mixte	04/05/2020	10:00:00	Siège social par Visioconférence
BANK OF AFRICA ML	Mixte	25/04/2020	09:30:00	Au siège, Immeuble BANK OF AFRICA, Avenue du Mali, Quartier ACI 2000 de la Banque BOA MALI
BANK OF AFRICA ML	Mixte	11/04/2020	09:30:00	Siège de la Banque BOA MALI
CORIS BANK INTERNATIONAL	Ordinaire	08/04/2020	09:00:00	Hôtel SOPATEL Silmandé SA
BANK OF AFRICA NG	Extraordinaire	02/04/2020	10:00:00	Centre de Formation de la BOA NIGER (BOA-Siège)
BANK OF AFRICA BN	Mixte	01/04/2020	10:00:00	NOVOTEL à Cotonou
BANK OF AFRICA BF	Ordinaire	30/03/2020	10:00:00	Salle LAICO HOTEL OUAGA 2000

L'actualité de la BRVM sur nos plateformes digitales

Infos BRVM

Pour recevoir les informations boursières par SMS, souscrivez :



Côte d'Ivoire : *430#
Bénin : *430*15#



Côte d'Ivoire : #139#
Burkina Faso : *310#



Côte d'Ivoire : *431#
Niger : *512*9#
Togo : *310#

Site web

www.brvm.org

Application Mobile

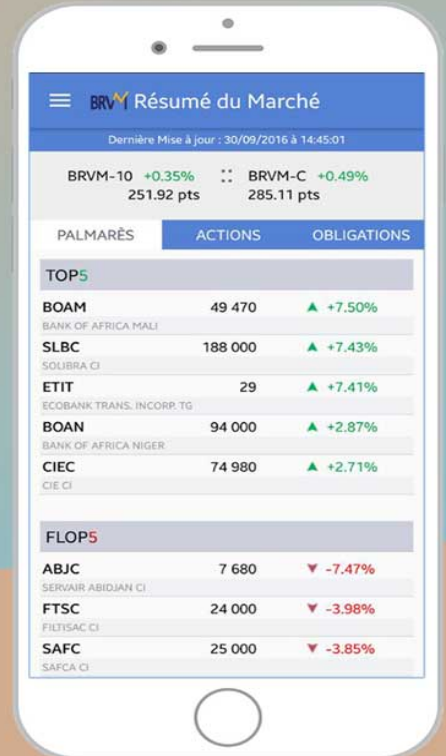

Disponible sur
 Google play

Disponible sur
 App Store



Nous suivre sur :

