

BRVM 10	120,60
Variation Jour	↓ -0,52 %
Variation annuelle	↓ -19,12 %



BULLETIN OFFICIEL DE LA COTE

N° 171

lundi 7 septembre 2020

Site : www.brvm.org

BRVM Composite	128,40
Variation Jour	↓ -0,39 %
Variation annuelle	↓ -19,37 %

Evolution des indices

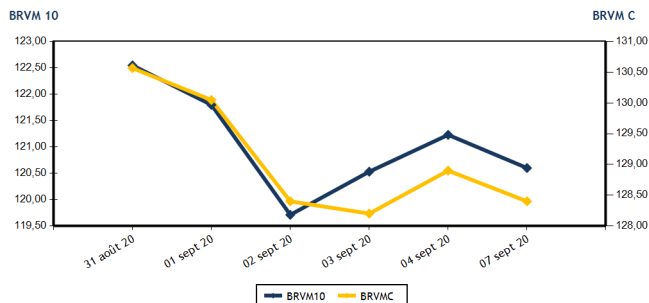

Volumes et valeurs transigés

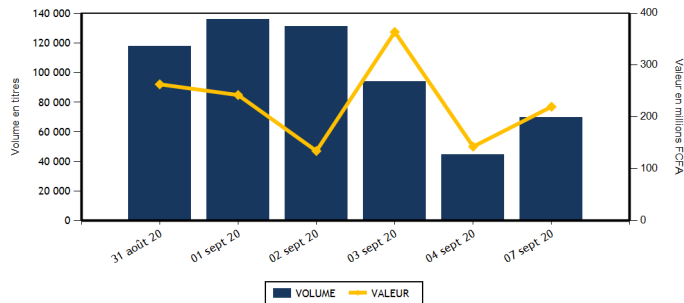

Actions	Niveau	Evol. Jour
Capitalisation boursière (FCFA)(Actions & Droits)	3 857 786 028 286	-0,39 %
Volume échangé (Actions & Droits)	66 121	91,90 %
Valeur transigée (FCFA) (Actions & Droits)	182 903 100	352,74 %
Nombre de titres transigés	36	24,14 %
Nombre de titres en hausse	10	-37,50 %
Nombre de titres en baisse	17	112,50 %
Nombre de titres inchangés	9	80,00 %

Obligations	Niveau	Evol. Jour
Capitalisation boursière (FCFA)	5 418 059 601 156	-0,01 %
Volume échangé	3 723	-63,70 %
Valeur transigée (FCFA)	36 892 800	-63,98 %
Nombre de titres transigés	2	-85,71 %
Nombre de titres en hausse	0	-100,00 %
Nombre de titres en baisse	2	-50,00 %
Nombre de titres inchangés	0	-100,00 %

PLUS FORTES HAUSSES

Titres	Cours	Evol. Jour	Evol. annuelle
BICI CI (BICC)	5 290	5,80 %	-22,21 %
BERNABE CI (BNBC)	605	3,42 %	-13,57 %
NSIA BANQUE COTE D'IVOIRE (NSBC)	3 205	1,58 %	-50,46 %
CFAO MOTORS CI (CFAC)	370	1,37 %	-14,94 %
BANK OF AFRICA SENEGAL (BOAS)	1 365	1,11 %	-11,65 %

PLUS FORTES BAISES

Titres	Cours	Evol. Jour	Evol. annuelle
SODE CI (SDCC)	2 600	-7,14 %	-7,14 %
NEI-CEDA CI (NEIC)	145	-6,45 %	3,57 %
BOLLORE (SDSC)	1 200	-6,25 %	-20,00 %
SERVAIR ABIDJAN CI (ABJC)	930	-5,58 %	-25,60 %
CIE CI (CIEC)	1 140	-5,00 %	-28,75 %

INDICES SECTORIELS

Base = 100 au 14 juin 1999	Nombre de sociétés	Valeur	Evol. Jour	Evol. annuelle	Volume	Valeur	PER moyen
BRVM - INDUSTRIE	12	32,25	-0,19 %	-14,37 %	4 084	2 652 890	51,73
BRVM - SERVICES PUBLICS	4	377,50	-0,49 %	-23,80 %	40 473	141 007 765	7,62
BRVM - FINANCES	15	51,98	-0,21 %	-14,77 %	7 026	23 572 765	5,83
BRVM - TRANSPORT	2	295,16	-6,08 %	-19,52 %	2 984	3 783 280	6,96
BRVM - AGRICULTURE	5	65,35	-0,11 %	-23,91 %	4 284	6 665 835	6,39
BRVM - DISTRIBUTION	7	198,26	0,28 %	-21,72 %	7 270	5 220 565	9,45
BRVM - AUTRES SECTEURS	1	246,78	0,00 %	-18,37 %	0	0	3,10
BRVM - PETITES CAPITALISATIONS	-	-	-	-	-	-	-

Indicateurs	1er et 2è Comp.	BRVM PC
PER moyen du marché	9,43	
Taux de rendement moyen du marché	10,42	
Taux de rentabilité moyen du marché	12,20	
Nombre de sociétés cotées	46	
Nombre de lignes obligataires	73	
Volume moyen annuel par séance	235 985,00	
Valeur moyenne annuelle par séance	452 698 349,30	

Indicateurs	1er et 2è Comp.	BRVM PC
Ratio moyen de liquidité	3,96	
Ratio moyen de satisfaction	27,88	
Ratio moyen de tendance	703,63	
Ratio moyen de couverture	14,21	
Taux de rotation moyen du marché	0,01	
Prime de risque du marché	0,11	
Nombre de SGI participantes	25	

Définitions

Volume moyen annuel par séance = Valeur annuel échangé / nombre de séances
 Valeur moyenne annuelle par séance = Valeur annuelle échangée / nombre de séances
 Ratio moyen de liquidité = Moyenne des ratios de liquidité (Titres échangés / Volume des ordres de vente)
 Ratio moyen de satisfaction = Moyenne des ratios de satisfaction (Titres échangés / Volume des ordres d'achat)
 Ratio moyen de tendance = Moyenne des ratios de tendance (Volume des ordres d'achat / Volume des ordres de vente)
 Ratio moyen de couverture = Moyenne des ratios de couverture (Volume des ordres de vente / Volume des ordres d'achat)

Taux moyen de rotation = moyenne des taux de rotation des actions cotées (volume transigé / capi flottante)
 PER moyen du marché = moyenne des PER des actions cotées ayant un PER positif
 Taux de rendement moyen = moyenne des taux de rendement des actions cotées ayant distribué un dividende
 Taux de rentabilité moyen = moyenne des taux de rentabilité des actions cotées
 Prime de risque du marché = (1 / le PER moyen du marché) - le taux de référence actuel des emprunts d'Etat



BRVM - BOURSE REGIONALE DES VALEURS MOBILISABLES
 BRVM - Société Anonyme au capital de 3.062.040.000 CFA - RC : CI - ABJ - 1997 - B - 208435 - CC : 9819725 - E
 Siège Social : Abidjan - CÔTE D'IVOIRE. Adresse : 18, Rue Joseph ANOMA (Rue des Banques) - Abidjan
 Tél : +225 20 32 66 85 / 86, Fax : +225 20 32 66 84, Mail : brvm@brvm.org, Site Web : www.brvm.org

MARCHE DES ACTIONS

Symbole	Titre	Cours Précédent	Cours du jour		Variation jour	Séance de cotation		Cours Référence	Variation de l'année précédente	Dernier dividende payé		Rdt. Net	PER
			Ouv.	Clôt.		Volume	Valeur			Montant net	Date		
SECTEUR - INDUSTRIE		32,25	points	↓	-0,19 %								
CABC	SICABLE CI	890	900	890	0,00 %	1 396	1 235 935	890	-41,27 %	75,00	29-juil.-20	8,43 %	8,26
FTSC	FILTISAC CI	1 105	NC	NC	0,00 %			1 105	-35,94 %	125,00	6-août-20	11,31 %	8,40
NEIC	NEI-CEDA CI	155	145	145	-6,45 %	6	870	145	3,57 %	9,00	28-juin-01		3,15
NTLC	NESTLE CI	280	270	270	-3,57 %	759	204 930	270	-31,65 %	31,50	12-août-11		
SEMC	CROWN SIEM CI	135	130	130	-3,70 %	270	35 100	130	0,00 %	16,92	29-sept.-17		4,74
SIVC	AIR LIQUIDE CI	175	165	175	0,00 %	333	56 005	175	-5,41 %	63,00	29-sept.-17		
SLBC	SOLIBRA CI	45 500	NC	NC	0,00 %			45 500	1,11 %	1 368,00	6-juin-19	3,01 %	57,39
SMBC	SMB CI	2 400	2 395	2 395	-0,21 %	10	23 950	2 395	-4,20 %	450,00	30-août-19	18,79 %	324,68
STBC	SITAB CI	520	NC	NC	0,00 %			520	-14,05 %	206,20	19-juin-17		1,76
TTRC	TRITURAF CI-Ste en Liquidation	490	SP	SP	0,00 %			490	0,00 %	1 440,00	19-juil.-02		
UNLC	UNILEVER CI	4 775	NC	NC	0,00 %			4 775	0,00 %	1 233,00	9-juil.-12		
UNXC	UNIWAX CI	810	870	815	0,62 %	1 310	1 096 100	815	-52,75 %	181,80	11-juil.-19	22,31 %	5,47
TOTAL						4 084	2 652 890						51,73
SECTEUR - SERVICES PUBLICS		377,50	points	↓	-0,49 %								
CIEC	CIE CI	1 200	1 150	1 140	-5,00 %	838	958 420	1 140	-28,75 %	104,98	5-août-20	9,21 %	9,77
ONTBF	ONATEL BF	2 850	2 885	2 875	0,88 %	35 070	101 544 120	2 875	6,28 %	387,17	10-juin-20	13,47 %	6,50
SDCC	SODE CI	2 800	2 840	2 600	-7,14 %	1 845	5 018 130	2 600	-7,14 %	270,00	29-oct.-19	10,38 %	7,93
SNTS	SONATEL SN	12 440	12 400	12 400	-0,32 %	2 720	33 487 095	12 400	-27,04 %	1 225,00	20-mai-20	9,88 %	6,30
TOTAL						40 473	141 007 765						7,62
SECTEUR - FINANCES		51,98	points	↓	-0,21 %								
BICC	BICI CI	5 000	5 000	5 290	5,80 %	195	978 450	5 290	-22,21 %	182,90	17-juil.-19	3,46 %	9,00
BOAB	BANK OF AFRICA BN	3 680	3 650	3 650	-0,82 %	2	7 300	3 650	1,11 %	436,00	15-mai-20	11,95 %	4,93
BOABF	BANK OF AFRICA BF	3 400	3 260	3 350	-1,47 %	73	238 790	3 350	-11,61 %	370,00	4-mai-20	11,04 %	3,98
BOAC	BANK OF AFRICA CI	2 800	2 840	2 815	0,54 %	505	1 423 350	2 815	-29,54 %	315,00	15-juin-20	11,19 %	3,91
BOAM	BANK OF AFRICA ML	960	950	950	-1,04 %	275	262 510	950	-17,39 %	271,00	15-mai-19	28,53 %	
BOAN	BANK OF AFRICA NG	3 355	3 360	3 360	0,15 %	101	338 700	3 360	-0,74 %	429,66	20-mai-20	12,79 %	5,14
BOAS	BANK OF AFRICA SENEGAL	1 350	1 350	1 365	1,11 %	76	102 900	1 365	-11,65 %	161,00	19-juin-20	11,79 %	3,59
CBIBF	CORIS BANK INTERNATIONAL	7 850	7 750	7 750	-1,27 %	637	4 936 750	7 750	-3,13 %	420,00	8-juil.-20	5,42 %	8,96
ECOC	ECOBANK COTE D'IVOIRE	2 850	2 830	2 800	-1,75 %	1 559	4 373 460	2 800	-29,82 %	353,00	20-juil.-20	12,61 %	6,08
ETIT	ECOBANK TRANS. INCORP. TG	13	13	13	0,00 %	450	5 850	13	-7,14 %	1,21	28-avr.-17		1,46
NSBC	NSIA BANQUE COTE D'IVOIRE	3 155	3 205	3 205	1,58 %	29	92 945	3 205	-50,46 %	77,69	27-juil.-20	2,42 %	5,45
ORGT	ORAGROUP TOGO	3 885	3 840	3 850	-0,90 %	243	935 480	3 850	-8,33 %	59,52	17-juil.-20	1,55 %	14,58
SAFC	SAFCA CI	300	300	300	0,00 %	4	1 200	300	-10,45 %	23,04	29-juil.-11		
SGBC	SOCIETE GENERALE COTE D'IVOIRE	6 800	6 850	6 800	0,00 %	607	4 097 900	6 800	-11,69 %	273,00	29-juil.-20	4,01 %	4,21
SIBC	SOCIETE IVOIRIENNE DE BANQUE	2 550	2 500	2 550	0,00 %	2 270	5 777 180	2 550	-9,57 %	270,00	19-juin-20	10,59 %	4,54
TOTAL						7 026	23 572 765						5,83
SECTEUR - TRANSPORT		295,16	points	↓	-6,08 %								
SDSC	BOLLORE	1 280	1 280	1 200	-6,25 %	2 984	3 783 280	1 200	-20,00 %	184,00	6-juin-19	15,33 %	6,96
SVOC	MOVIS CI	2 395	SP	SP	0,00 %			2 395	0,00 %	270,00	5-juil.-99		

TOTAL

2 984

3 783 280

6,96

MARCHE DES ACTIONS

Symbole	Titre	Cours Précédent	Cours du jour		Variation jour	Séance de cotation		Cours Référence	Variation de l'année précédente	Dernier dividende payé		Rdt. Net	PER
			Ouv.	Clôt.		Volume	Valeur			Montant net	Date		
SECTEUR - AGRICULTURE		65,35	points		↓	-0,11 %							
PALC	PALM CI	1 225	1 225	1 225	0,00 %	10	12 250	1 225	-32,69 %	253,47	24-sept.-18		
SCRC	SUCRIVOIRE	480	480	480	0,00 %	491	235 680	480	-20,66 %	72,00	28-sept.-18		
SICC	SICOR CI	1 890	NC	NC	0,00 %			1 890	-31,02 %	1 919,00	25-sept.-00		1,15
SOGC	SOGB CI	1 700	1 695	1 695	-0,29 %	3 783	6 417 905	1 695	-34,30 %	126,00	15-juil.-20	7,43 %	8,10
SPHC	SAPH CI	1 310	NC	NC	0,00 %			1 310	0,00 %	78,00	27-sept.-18		9,92
TOTAL						4 284	6 665 835						6,39
SECTEUR - DISTRIBUTION		198,26	points		↑	0,28 %							
ABJC	SERVAIR ABIDJAN CI	985	975	930	-5,58 %	97	91 270	930	-25,60 %	164,96	30-sept.-19	17,74 %	6,72
BNBC	BERNABE CI	585	605	605	3,42 %	1	605	605	-13,57 %	45,00	19-juil.-19	7,44 %	9,47
CFAC	CFAO MOTORS CI	365	360	370	1,37 %	1 387	508 530	370	-14,94 %	26,07	25-août-20	7,05 %	12,77
PRSC	TRACTAFRIC MOTORS CI	2 795	NC	NC	0,00 %			2 795	3,71 %	159,30	1-sept.-20	5,70 %	15,84
SHEC	VIVO ENERGY CI	610	610	605	-0,82 %	3 864	2 302 610	605	-24,38 %	64,29	2-août-19	10,63 %	6,97
TTLC	TOTAL CI	1 190	1 225	1 200	0,84 %	1 746	2 098 800	1 200	-29,41 %	108,40	11-oct.-19	9,03 %	7,39
TTLS	TOTAL SN	1 250	1 250	1 250	0,00 %	175	218 750	1 250	-26,47 %	105,30	29-juil.-19	8,42 %	6,99
TOTAL						7 270	5 220 565						9,45
AUTRES SECTEURS		246,78	points		→	0,00 %							
STAC	SETAO CI	200	NC	NC	0,00 %			200	-18,37 %				3,10
TOTAL						0	0						3,10
TOTAL - Marché des actions						66 121	182 903 100						

MARCHE DES DROITS

Symbole	Titre	Cours Précédent	Cours du jour		Variation jour	Séance de cotation		Cours Référence	Variation depuis l'origine	Parité	Periode de négociation	
			Ouv.	Clôt.		Volume	Valeur				Début	fin
TOTAL												
TOTAL - Marché des droits												

TROISIEME COMPARTIMENT - BRVM PETITES CAPITALISATIONS

Symbole	Titre	Cours Précédent	Cours du jour		Variation jour	Séance de cotation		Cours Référence	Variation depuis l'origine
			Ouv.	Clôt.		Volume	Valeur		
TOTAL									
TOTAL - 3ème Compartiment - BRVM PC									

Légende:
 (#) Fractionnement du titre - Valeur théorique
 Cours du jour: Ouv.: Ouverture Clôt.: Clôture Moy.: Moyen
 Mentions : NC: Non Coté Ex-c: Ex-coupon Ex-d: Ex-droit SP: Suspendu Val-T: Valeur Théorique
 PER = Cours / BNPA selon les données disponibles Rdt. Net: Rendement net (DNPA / Cours)
 Comp.: 1 - Premier Compartiment 2 - Second Compartiment 3 - Compartiment de croissance
 Ratio de liquidité = Titres échangés / Volume des ordres de vente
 : Progression de l'indice sectoriel : Stabilité de l'indice sectoriel : Recul de l'indice sectorie

MARCHE DES OBLIGATIONS

Symbole	Titre	Valeur nominale	Cours Précédent	Cours du jour	Cours Référence	Séance de cotation Volume	Coupon couru Valeur	Coupon d'intérêt Période Montant net	Eché.	Type Amort
OBLIGATIONS D'ETAT										
EOM.O1	ETAT DU MALI 6.20% 2016-2023	4 999	4 999	NC	4 999		90,86	A 309,94	23-mai-21	ACD
EOM.O2	Etat du Mali 6.50% 2017-2024	8 000	7 999	NC	7 999.20		199,45	A 520,00	20-avr.-21	AC
EOM.O3	ETAT DU MALI 6,50 % 2018-2025	10 000	9 800	NC	9 800		596,72	A 650,00	7-oct.-20	AC
EOM.O4	ETAT DU MALI 6,50% 2019-2027	10 000	9 800	NC	9 800		101,51	A 650,00	12-juil.-21	AC
EOM.O5	ETAT DU MALI 6,50% 2020-2028	10 000	9 900	NC	9 900		292,05	A 650,00	27-mars-21	ACD
EOS.O5	ETAT SENEGAL 6.50% 2013-2023	10 000	10 000	NC	10 000		70,65	S 325,00	29-janv.-21	ACD
EOS.O6	ETAT SENEGAL 6.50% 2014-2021	3 000	3 090	NC	3 090		54,58	S 97,50	27-nov.-20	ACD
EOS.O7	ETAT SENEGAL 6.30% 2015-2025	10 000	10 300	NC	10 300		180,74	S 316,72	25-nov.-20	ACD
TPBF.O10	TPBF 6,50% 2020 - 2028	10 000	10 000	NC	10 000		302,04	S 325,00	20-sept.-20	ACD
TPBF.O11	TPBF 6,50 % 2020-2028	10 000	10 000	NC	10 000		211,96	S 650,00	9-janv.-21	ACD
TPBF.O3	TPBF 6,50% 2013-2020	10 000	10 000	NC	10 000		178,40	S 325,00	29-nov.-20	ACD
TPBF.O4	TPBF 6.50% 2017-2027	10 000	9 999	NC	9 999		67,67	S 327,67	31-janv.-21	ACD
TPBF.O5	TPBF 6,50% 2017-2024	10 000	10 300	NC	10 300		124,32	S 325,00	29-déc.-20	ACD
TPBF.O6	TPBF 6.50% 2018-2025	10 000	10 000	NC	10 000		166,94	S 325,00	5-déc.-20	ACD
TPBF.O7	TPBF 6,50% 2018-2025	10 000	10 000	NC	10 000		203,13	S 325,00	15-nov.-20	AC
TPBF.O8	TPBF 6,50% 2019-2027	10 000	9 900	NC	9 900		220,22	S 326,78	6-nov.-20	ACD
TPBF.O9	TPBF 6,50% 2019 - 2027	10 000	10 300	NC	10 300		269,95	S 325,00	8-oct.-20	ACD
TPBJ.O1	TPBJ 6.50% 2017-2027	10 000	10 300	NC	10 300		272,47	A 650,00	7-avr.-21	ACD
TPBJ.O2	TPBJ 6.50% 2018-2025	10 000	10 300	NC	10 300		178,40	S 325,00	29-nov.-20	ACD
TPCI.O16	TPCI 6.55% 2014-2022	10 000	9 999	9 900	9 900	3 333	32 996 700	A 197,40	20-mai-21	ACD
TPCI.O17	TPCI 3% 2014-2024	10 000	10 000	NC	10 000		65,57	S 150,00	19-déc.-20	ACD
TPCI.O18	TPCI 5.85% 2014-2021	10 000	9 825	NC	9 825		127,87	S 292,50	19-déc.-20	ACD
TPCI.O19	TPCI 5.99% 2015-2025	10 000	10 000	NC	10 000		190,37	A 599,00	14-mai-21	ACD
TPCI.O20	TPCI 5.85% 2015-2022	10 000	9 900	NC	9 900		247,75	S 292,50	5-oct.-20	ACD
TPCI.O21	TPCI 6% 2016-2028	10 000	9 900	NC	9 900		249,86	A 600,00	8-avr.-21	ACD
TPCI.O22	TPCI 5.90% 2016 - 2026	10 000	10 000	NC	10 000		135,78	A 590,00	15-juin-21	ACD
TPCI.O23	TPCI 5.90% 2016-2026	10 000	10 000	NC	10 000		475,55	A 590,00	17-nov.-20	ACD
TPCI.O24	TPCI 6.25% 2017-2029	10 000	10 000	NC	10 000		273,22	S 312,50	30-sept.-20	ACD
TPCI.O25	TPCI 5,95% 2017-2024 A	10 000	9 950	NC	9 950		221,09	S 297,50	24-oct.-20	ACD
TPCI.O26	TPCI 5,95% 2017-2024 B	10 000	10 000	NC	10 000		194,02	S 297,50	10-nov.-20	ACD
TPCI.O27	TPCI 6% 2017-2025	10 000	10 000	NC	10 000		114,75	S 300,00	29-déc.-20	ACD
TPCI.O28	TPCI 6% 2018 - 2026	10 000	10 300	NC	10 300		59,18	A 600,00	2-août-21	ACD
TPCI.O29	TPCI 6% 2018-2026	10 000	9 800	NC	9 800		531,15	A 600,00	19-oct.-20	ACD
TPCI.O30	TPCI 5,95% 2018-2025	10 000	10 000	NC	10 000		139,81	S 297,50	13-déc.-20	ACD
TPCI.O31	TPCI 5,75% 2019 - 2026	10 000	10 000	NC	10 000		124,45	A 575,00	20-juin-21	ACD
TPCI.O32	TPCI 2,23% 2019-2026	10 000		NC			0,00	A 0,00	20-juin-21	ACD
TPCI.O33	TPCI 5.75% 2019-2026	10 000	10 000	NC	10 000		269,38	A 575,00	20-mars-21	ACD
TPCI.O34	TPCI 6% 2019-2029	10 000	10 000	NC	10 000		281,10	A 600,00	20-mars-21	ACD
TPCI.O35	TPCI 5,75% 2019 -2026	10 000	10 000	NC	10 000		91,37	A 575,00	11-juil.-21	ACD
TPCI.O36	TPCI 5,75% 2019- 2026	10 000	10 000	NC	10 000		26,78	A 575,00	21-août-21	ACD
TPCI.O37	TPCI 5,80% 2019-2026	10 000	10 000	NC	10 000		440,55	A 580,00	4-déc.-20	ACD
TPCI.O38	TPCI 5,75% 2019-2026	10 000	10 000	NC	10 000		436,75	A 575,00	4-déc.-20	ACD
TPCI.O39	TPCI 5,75% 2019-2026	10 000	10 300	NC	10 300		512,16	A 575,00	17-oct.-20	ACD
TPCI.O40	TPCI 5,75% 2019-2026	10 000	10 000	NC	10 000		378,62	A 575,00	10-janv.-21	ACD
TPCI.O41	TPCI 5,80% 2020-2027	10 000	10 300	NC	10 300		304,26	A 580,00	28-févr.-21	ACD
TPCI.O42	TPCI 5,90% 2020-2030	10 000	10 000	NC	10 000		309,51	A 590,00	28-févr.-21	ACD
TPCI.O43	TPCI 5,90% 2020-2030	10 000	10 000	NC	10 000		221,45	A 590,00	23-avr.-21	ACD
TPCI.O44	TPCI 5,80% 2020-2027	10 000	10 000	NC	10 000		217,70	A 580,00	23-avr.-21	ACD
TPCI.O45	TPCI 5,80% 2020-2027	10 000	10 000	NC	10 000		131,89	A 580,00	16-juin-21	ACD
TPCI.O46	TPCI 5,90% 2020-2030	10 000	10 000	NC	10 000		134,16	A 590,00	16-juin-21	ACD
TPNE.O1	TRESOR PUBLIC DU NIGER 6,50% 2019-2026	10 000	10 300	NC	10 300		290,27	A 650,00	28-mars-21	ACD
TPNE.O2	TRESOR PUBLIC DU NIGER 6,50% 2019 - 2026	10 000	10 000	NC	10 000		715,71	A 650,00	1-août-20	ACD
TOTAL						3 333	32 996 700			

lundi 7 septembre 2020

OBLIGATIONS REGIONALES

BIDC.O3	BIDC-EBID 6.50% 2014-2021	10 000	10 000	NC	10 000			287,91	S	325,00	28-sept.-20	ACD
BIDC.O4	BIDC-EBID 6.10% 2017-2027	8 750	9 013	NC	9 012.50			121,37	A	533,75	16-juin-21	ACD
BIDC.O5	BIDC-EBID 6,40% 2019-2026	10 000	10 300	NC	10 300			99,13	S	320,00	12-janv.-21	ACD
BOAD.O12	BOAD 5.95% 2014-2021	10 000	9 900	NC	9 900			416,17	A	595,00	26-déc.-20	ACD
CRRH.O1	CRRH-UEMOA 6.10% 2012-2022	10 000	9 925	NC	9 925			41,44	S	305,00	13-févr.-21	AC
CRRH.O2	CRRH-UEMOA 6.10% 2012-2024	10 000	10 000	NC	10 000			86,20	S	305,00	17-janv.-21	AC
CRRH.O3	CRRH-UEMOA 6% 2013-2023	10 000	10 000	NC	10 000			219,67	S	300,00	26-oct.-20	AC
CRRH.O4	CRRH-UEMOA 6% 2014-2024	10 000	9 975	NC	9 975			113,11	S	300,00	30-déc.-20	AC
CRRH.O5	CRRH-UEMOA 5.85% 2015-2025	10 000	9 999	NC	9 999			104,18	S	294,90	4-janv.-21	AC
CRRH.O6	CRRH-UEMOA 5.85% 2016-2026	10 000	10 000	9 990	9 990	390	3 896 100	104,92	S	292,50	3-janv.-21	ACD
CRRH.O7	CRRH-UEMOA 5.95% 2017-2029	7 917	7 873	NC	7 873.46			144,64	S	235,52	17-nov.-20	AC
CRRH.O8	CRRH-UEMOA 5.95% 2018-2030	8 750	8 729	NC	8 729			110,95	S	260,31	21-déc.-20	AC
CRRH.O9	CRRH-UEMOA 6.05% 2018-2033	9 000	9 000	NC	9 000			116,04	S	272,25	21-déc.-20	AC
SHAF.O3	SHELTER AFRIQUE 6.6% 2014-2021	1 000	1 000	NC	1 000			1,81	S	33,27	28-févr.-21	ACD
TOTAL						390	3 896 100					

OBLIGATIONS PRIVEES

BHNS.O1	DIASPORA BONDS BHS 6,25% 2019-	10 000	9 999	NC	9 999			101,03	S	315,07	10-janv.-21	ACD
SIFC.O1	SIFCA 6.90% 2013-2021	10 000	10 000	NC	10 000			55,58	A	676,20	8-août-21	ACD
SNLC.O1	SENELEC 6,50% 2018-2025	10 000	10 300	NC	10 300			289,67	S	325,00	27-sept.-20	AC
TOTAL						0	0					

SUKUK ET TITRES ASSIMILES

SUKCI.S1	SUKUK CI 5.75% 2015-2020	10 000	9 990	NC	9 990			113,40	S	292,29	28-déc.-20	AC
SUKCI.S2	SUKUK CI 5.75% 2016-2023 ^(#)	10 000	10 300	NC	10 300			293,89	S	293,89	7-sept.-20	ACD
SUKSN.S2	SUKUK SN 6% 2016-2026	10 000	10 300	NC	10 300			71,67	S	306,67	26-janv.-21	ACD
SUKTG.S1	SUKUK TG 6.5% 2016-2026	10 000	10 300	NC	10 300			43,14	S	377,99	17-févr.-21	ACD
TOTAL						0	0					
TOTAL - Marché des obligations						3 723	36 892 800					

Légende :
 (#) (*) Ex-Coupon couru (#) Cours de référence amorti / Coupon couru Ex-c (#) Ex-marge de profits
 Cours du jour: Ouv.: Ouverture Clôt.: Clôture Moy.: Moyen
 Type Amort: Type d'Amortissement IF: In Fine AC: Amortissement Constant AD: Amortissement Dégressif ACD: Amortissement Constant Différé
 Période: Périodicité de paiement des coupons A: Annuelle S: Semestrielle T: Trimestrielle
 Eché.: Échéance de paiement des intérêts
 Mentions: NC: Non Coté Ex-c: Ex-coupon ou Ex-droit SP: Suspendu

INFORMATIONS

OPERATIONS EN COURS

Emetteur	Opération
NSBC	Première cotation - FCTC NSIA BANQUE 7 % 2020-2027
SONATEL	Emprunt obligataire "SONATEL 6,50% 2020-2027" (SNTS.O2) - Première cotation le 15 septembre 2020
TPCI	Emprunt obligataire "TPCI 5,80 % 2020-2027" (TPCI.O47) - Première cotation le 11 septembre 2020

AVIS

Entité	N°	Nature	Objet
BRVM	157-2020	Paie ment Intérêts et remboursement	Paie ment des intérêts semestriels et remboursement partiel du capital - SENELEC 6,50% 2018-2025

COMMUNIQUES

Emetteur	N°	Nature	Objet
----------	----	--------	-------

QUANTITES RESIDUELLES

MARCHE DES ACTIONS

Symbole	Titre	Quantité résiduelle à l'achat	Cours Achat / Vente		Quantité résiduelle à la vente	Cours de Référence
ABJC	SERVAIR ABIDJAN CI		/	930	1 954	930
BICC	BICI CI		/	4,900	3 815	5 290
BNBC	BERNABE CI	589	605	/		605
BOAB	BANK OF AFRICA BN	280	3,500	/	2	3 650
BOABF	BANK OF AFRICA BF	3	3,205	/	2	3 350
BOAC	BANK OF AFRICA CI	868	2,800	/	4 750	2 815
BOAM	BANK OF AFRICA ML	20	940	/	103	950
BOAN	BANK OF AFRICA NG	925	3,355	/	52	3 360
BOAS	BANK OF AFRICA SENEGAL	397	1,350	/	1 019	1 365
CABC	SICABLE CI	3 639	885	/	2 522	890
CBIBF	CORIS BANK INTERNATIONAL		/	7,600	5	7 750
CFAC	CFAO MOTORS CI	1 010	360	/	659	370
CIEC	CIE CI	10	1,110	/	55	1 140
ECOC	ECOBANK COTE D'IVOIRE	6 540	2,800	/	69	2 800
ETIT	ECOBANK TRANS. INCORP. TG		/	Marché	1 015 445	13
FTSC	FILTISAC CI		/	1,105	43	1 105
NEIC	NEI-CEDA CI		/	Marché	994	145
NSBC	NSIA BANQUE COTE D'IVOIRE	171	3,205	/	461	3 205
N TLC	NESTLE CI	261	270	/	75	270
ONTBF	ONATEL BF	975	2,850	/	13	2 875
ORGT	ORAGROUP TOGO		/	3,800	30	3 850
PALC	PALM CI	1 140	1,225	/	100	1 225
PRSC	TRACTAFRIC MOTORS CI		/	2,790	500	2 795
SAFC	SAFCA CI		/	300	2 471	300
SCRC	SUCRIVOIRE	12	470	/	881	480
SDCC	SODE CI		/	2,840	665	2 600
SDSC	BOLLORE	1	1,250	/	3 684	1 200
SEMC	CROWN SIEM CI	75	125	/	1 730	130
SGBC	SOCIETE GENERALE COTE D'IVOIRE	169	6,750	/	169	6 800
SHEC	VIVO ENERGY CI	350	600	/	8	605
SIBC	SOCIETE IVOIRIENNE DE BANQUE	1 963	2,500	/	103	2 550
SICC	SICOR CI		/			1 890
SIVC	AIR LIQUIDE CI	2 265	175	/	355	175
SLBC	SOLIBRA CI		/	Marché	6	45 500
SMBC	SMB CI	5	2,300	/	5	2 395
SNTS	SONATEL SN	252	12,100	/	2 402	12 400
SOGC	SOGB CI	106	1,670	/	106	1 695
SPHC	SAPH CI		/	1,300	170	1 310
STAC	SETAO CI	3	185	/		200
STBC	SITAB CI	25	490	/		520
SVOC	MOVIS CI		/			2 395
TTLC	TOTAL CI	35	1,190	/	10 500	1 200
TTLS	TOTAL SN	190	1,225	/	384	1 250
TTRC	TRITURAF CI-Ste en Liquidation		/			490
UNLC	UNILEVER CI	10	Marché	/		4 775
UNXC	UNIWAX CI	383	810	/	2 260	815

QUANTITES RESIDUELLES

MARCHE DES DROITS

Symbole	Titre	Quantité résiduelle à l'achat	Cours Achat / Vente	Quantité résiduelle à la vente	Cours de Référence
---------	-------	-------------------------------	---------------------	--------------------------------	--------------------

TROISIEME COMPARTIMENT - BRVM PETITES CAPITALISATIONS

Symbole	Titre	Quantité résiduelle à l'achat	Cours Achat / Vente	Quantité résiduelle à la vente	Cours de Référence
---------	-------	-------------------------------	---------------------	--------------------------------	--------------------

QUANTITES RESIDUELLES

MARCHE DES OBLIGATIONS

Symbole	Titre	Quantité résiduelle à l'achat	Cours Achat / Vente	Quantité résiduelle à la vente	Cours de Référence
BHSN.01	DIASPORA BONDS BHS 6,25% 2019-		/ 9,998	1 338	9 999
SIFC.01	SIFCA 6.90% 2013-2021		/		10 000
SNLC.01	SENELEC 6,50% 2018-2025		/		10 300
EOM.01	ETAT DU MALI 6.20% 2016-2023		/		4 999
EOM.02	Etat du Mali 6.50% 2017-2024		/ 7,999.20	100	7 999
EOM.03	ETAT DU MALI 6,50 % 2018-2025		/ 10,000	6	9 800
EOM.04	ETAT DU MALI 6,50% 2019-2027		/		9 800
EOM.05	ETAT DU MALI 6,50% 2020-2028		/ 10,000	926	9 900
EOS.05	ETAT SENEGAL 6.50% 2013-2023		/		10 000
TPCI.045	TPCI 5,80% 2020-2027		/		10 000
TPCI.046	TPCI 5,90% 2020-2030		/		10 000
TPNE.01	TRESOR PUBLIC DU NIGER 6,50% 2019-2026		/		10 300
TPNE.02	TRESOR PUBLIC DU NIGER 6,50% 2019 - 2026		/ 10,000	964	10 000
TPCI.039	TPCI 5,75% 2019-2026		/		10 300
TPCI.040	TPCI 5,75% 2019-2026		/		10 000
TPCI.041	TPCI 5,80% 2020-2027		/		10 300
TPCI.042	TPCI 5,90% 2020-2030		/		10 000
TPCI.043	TPCI 5,90% 2020-2030		/		10 000
TPCI.044	TPCI 5,80% 2020-2027		/		10 000
TPCI.033	TPCI 5.75% 2019-2026		/		10 000
TPCI.034	TPCI 6% 2019-2029		/ 10,000	32	10 000
TPCI.035	TPCI 5,75% 2019 - 2026		/ 10,000	100	10 000
TPCI.036	TPCI 5,75% 2019- 2026		/		10 000
TPCI.037	TPCI 5,80% 2019-2026		/		10 000
TPCI.038	TPCI 5,75% 2019-2026		/ 10,000	6	10 000
TPCI.027	TPCI 6% 2017-2025		/		10 000
TPCI.028	TPCI 6% 2018 - 2026		/		10 300
TPCI.029	TPCI 6% 2018-2026		/ 9,999	3	9 800
TPCI.030	TPCI 5,95% 2018-2025		/		10 000
TPCI.031	TPCI 5,75% 2019 - 2026		/		10 000
TPCI.032	TPCI 2,23% 2019-2026		/		10 000
TPCI.021	TPCI 6% 2016-2028		/ 10,000	29	9 900
TPCI.022	TPCI 5.90% 2016 - 2026		/ 10,000	33	10 000
TPCI.023	TPCI 5.90% 2016-2026		/		10 000
TPCI.024	TPCI 6.25% 2017-2029		/		10 000
TPCI.025	TPCI 5,95% 2017-2024 A		/ 10,000	5	9 950
TPCI.026	TPCI 5,95% 2017-2024 B		/		10 000
TPBJ.02	TPBJ 6.50% 2018-2025		/		10 300
TPCI.016	TPCI 6.55% 2014-2022		/ 10,000	125	9 900
TPCI.017	TPCI 3% 2014-2024		/		10 000
TPCI.018	TPCI 5.85% 2014-2021		/		9 825
TPCI.019	TPCI 5.99% 2015-2025		/		10 000
TPCI.020	TPCI 5.85% 2015-2022		/ 10,000	443	9 900
TPBF.05	TPBF 6,50% 2017-2024		/ 10,000	18	10 300
TPBF.06	TPBF 6.50% 2018-2025		/ 10,000	20	10 000
TPBF.07	TPBF 6,50% 2018-2025		/ 10,000	131	10 000
TPBF.08	TPBF 6,50% 2019-2027		/ 10,000	35	9 900
TPBF.09	TPBF 6,50% 2019 - 2027		/		10 300
TPBJ.01	TPBJ 6.50% 2017-2027		/		10 300

lundi 7 septembre 2020

EOS.O6	ETAT SENEGAL 6.50% 2014-2021			/			3 090
EOS.O7	ETAT SENEGAL 6.30% 2015-2025			/			10 300
TPBF.O10	TPBF 6,50% 2020 - 2028	7	9,900	/			10 000
TPBF.O11	TPBF 6,50 % 2020-2028			/			10 000
TPBF.O3	TPBF 6,50% 2013-2020			/			10 000
TPBF.O4	TPBF 6.50% 2017-2027	75	9,995	/	10,000	800	9 999
BIDC.O3	BIDC-EBID 6.50% 2014-2021			/	10,000	546	10 000
BIDC.O4	BIDC-EBID 6.10% 2017-2027			/			9 013
BIDC.O5	BIDC-EBID 6,40% 2019-2026			/			10 300
BOAD.O12	BOAD 5.95% 2014-2021			/			9 900
CRRH.O1	CRRH-UEMOA 6.10% 2012-2022			/			9 925
CRRH.O2	CRRH-UEMOA 6.10% 2012-2024			/			10 000
CRRH.O9	CRRH-UEMOA 6.05% 2018-2033			/			9 000
SHAF.O3	SHELTER AFRIQUE 6.6% 2014-2021			/	1,000	15	1 000
CRRH.O3	CRRH-UEMOA 6% 2013-2023			/			10 000
CRRH.O4	CRRH-UEMOA 6% 2014-2024			/			9 975
CRRH.O5	CRRH-UEMOA 5.85% 2015-2025			/	10,000	1 100	9 999
CRRH.O6	CRRH-UEMOA 5.85% 2016-2026			/			9 990
CRRH.O7	CRRH-UEMOA 5.95% 2017-2029			/	7,877.42	20	7 873
CRRH.O8	CRRH-UEMOA 5.95% 2018-2030			/			8 729

SUKUK ET TITRES ASSIMILES

Symbole	Titre	Quantité résiduelle à l'achat	Cours Achat / Vente	Quantité résiduelle à la vente	Cours de Référence
SUKCI.S1	SUKUK CI 5.75% 2015-2020		/		9 990
SUKCI.S2	SUKUK CI 5.75% 2016-2023		/		10 300
SUKSN.S2	SUKUK SN 6% 2016-2026		/		10 300
SUKTG.S1	SUKUK TG 6.5% 2016-2026		/		10 300

CALENDRIER DES ASSEMBLEES GENERALES

ANNEE : 2020

Société	Nature	Date	Heure	Lieu
SUCRIVOIRE	Ordinaire	28/08/2020	09:30:00	Visioconférence
FILTISAC CI	Ordinaire	20/07/2020	15:00:00	Hôtel RADISSON BLU, situé sur la Route de l'Aéroport,
CIE CI	Ordinaire	30/06/2020	08:30:00	Visioconférence
SODECI	Ordinaire	30/06/2020	10:30:00	Siège Social : 1, Avenue Christiani Treichville ABIDJAN 01 BP 1843
CFAO MOTORS CI	Ordinaire	30/06/2020	09:00:00	Siège social sis à Abidjan Treichville, 117, Boulevard de Marseille
ECOBANK TG	Mixte	30/06/2020	11:00:00	Eko Hotels & Suites, 1415 Adetokunbo Ademola Street, Victoria Island, Lagos, Nigeria
TRACTAFRIC CI	Ordinaire	30/06/2020	10:00:00	hôtel PULLMAN ABIDJAN sis au Plateau, rue Abdoulaye Fadiga
UNIWAX CI	Mixte	30/06/2020	10:00:00	Espace Latrille Event, sis à Abidjan, Cocody II-Plateaux (Carrefour Duncan)
ECOBANK CI	Ordinaire	30/06/2020	10:00:00	Hôtel Radisson Blu, sis à Abidjan Port Bouët, route de l'aéroport international Felix Houphouët Boigny
TOTAL	Ordinaire	30/06/2020	10:00:00	Siège social de la société
ORAGROUP	Ordinaire	29/06/2020	10:00:00	Hôtel 2 Février situé à la place de l'indépendance, Lomé TOGO
SETAO CI	Ordinaire	26/06/2020	10:00:00	Hôtel TIAMA (salon Ebène) - Abidjan Plateau
SMB	Ordinaire	25/06/2020	09:30:00	Abidjan-Port-Bouët, Boulevard de l'Aéroport
SOGB	Ordinaire	19/06/2020	11:00:00	Immeuble CRRAE-UEMOA sis à Abidjan Plateau
SICABLE	Ordinaire	19/06/2020	10:00:00	Hôtel TIAMA, Boulevard de la République à ABIDJAN
SOGB	Ordinaire	19/06/2020	11:00:00	Immeuble CRRAE-UEMOA sis à Abidjan Plateau (Annule et remplace celui publié le 27/05/2020))
SGB CI	Ordinaire	12/06/2020	09:00:00	Espace Latrille Events, sis à Abidjan Commune de Cocody, aux Deux-Plateaux Boulevard Latrille
NSBC	Ordinaire	12/06/2020	10:00:00	Abidjan-Plateau, 8-10 Avenue Joseph ANOMA, 01 BP 1264 Abidjan 01
NEI-CEDA CI	Ordinaire	10/06/2020	10:00:00	Hôtel TIAMA, Abidjan-Plateau
BANK OF AFRICA SN	Ordinaire	29/05/2020	09:30:00	Immeuble Elan II au 2ème Etage, Almadies, Zone 12, Route de Ngor à Dakar
SIB	Ordinaire	26/05/2020	09:00:00	Siège social par Visioconférence
BANK OF AFRICA CI	Ordinaire	22/05/2020	09:30:00	initialement prévue pour le 11 mai 2020 est reportée au 22 mai 2020 au siège social de la banque, immeuble BOA sis à Abidjan plateau, Angle Avenue Terrassons de Fougères et Rue Gourgas 01 BP 4132 - Abidjan
SGB CI	Ordinaire	16/05/2020	09:00:00	Espace latrille Events, sis à Abidjan Commune de cocody, aux Deux-Plateaux Boulevard Latrille
BANK OF AFRICA CI	Ordinaire	11/05/2020	09:30:00	Siège social de la banque, immeuble BOA sis à Abidjan plateau, Angle Avenue Terrassons de Fougères et Rue Gourgas 01 BP 4132 - Abidjan
ONATEL BF	Ordinaire	07/05/2020	09:00:00	L'Assemblée Générale Ordinaire des actionnaires de l'ONATEL SA, ne pourra se tenir physiquement. Le vote des résolutions de l'assemblée aura lieu uniquement par correspondance.
SONATEL	Mixte	04/05/2020	10:00:00	Siège social par Visioconférence
BANK OF AFRICA ML	Mixte	25/04/2020	09:30:00	Au siège, Immeuble BANK OF AFRICA, Avenue du Mali, Quartier ACI 2000 de la Banque BOA MALI
BANK OF AFRICA ML	Mixte	11/04/2020	09:30:00	Siège de la Banque BOA MALI
CORIS BANK INTERNATIONAL	Ordinaire	08/04/2020	09:00:00	Hôtel SOPATEL Silmandé SA
BANK OF AFRICA NG	Extraordinaire	02/04/2020	10:00:00	Centre de Formation de la BOA NIGER (BOA-Siège)
BANK OF AFRICA BN	Mixte	01/04/2020	10:00:00	NOVOTEL à Cotonou
BANK OF AFRICA BF	Ordinaire	30/03/2020	10:00:00	Salle LAICO HOTEL OUAGA 2000

L'actualité de la BRVM sur nos plateformes digitales

Infos BRVM

Pour recevoir les informations boursières par SMS, souscrivez :



Côte d'Ivoire : *430#
Bénin : *430*15#



Côte d'Ivoire : #139#
Burkina Faso : *310#



Côte d'Ivoire : *431#
Niger : *512*9#
Togo : *310#

Site web

www.brvm.org

Application Mobile

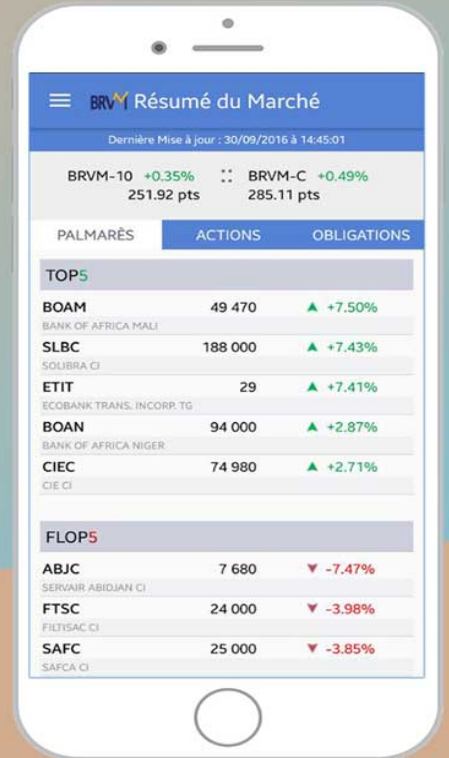

Disponible sur
 Google play

Disponible sur
 App Store



Nous suivre sur :

