

<b>BRVM 10</b>	<b>117,40</b>
Variation Jour	↑ 0,51 %
Variation annuelle	↓ -21,27 %



# BULLETIN OFFICIEL DE LA COTE

N° 185

vendredi 25 septembre 2020

Site : www.brvm.org

<b>BRVM Composite</b>	<b>126,34</b>
Variation Jour	↑ 0,81 %
Variation annuelle	↓ -20,66 %

Evolution des indices

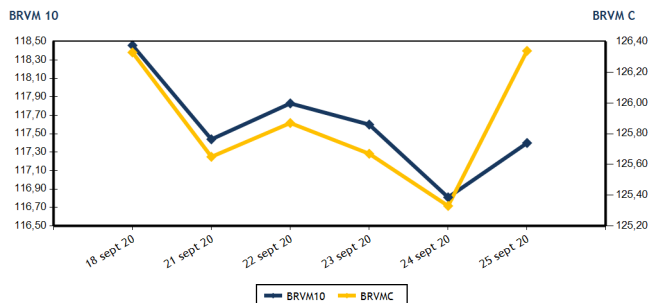

Volumes et valeurs transigés

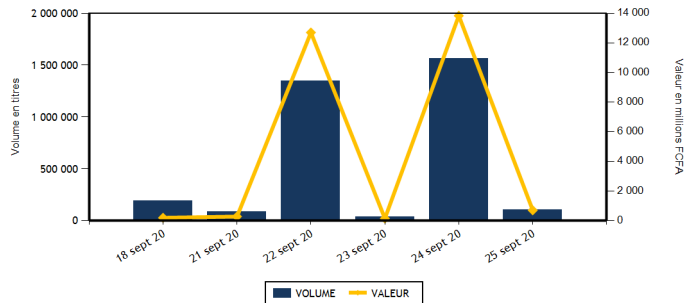

Actions	Niveau	Evol. Jour
Capitalisation boursière (FCFA)(Actions & Droits)	3 795 982 696 896	0,81 %
Volume échangé (Actions & Droits)	75 013	-54,63 %
Valeur transigée (FCFA) (Actions & Droits)	386 053 265	551,57 %
Nombre de titres transigés	33	10,00 %
Nombre de titres en hausse	17	54,55 %
Nombre de titres en baisse	9	-18,18 %
Nombre de titres inchangés	7	-12,50 %

Obligations	Niveau	Evol. Jour
Capitalisation boursière (FCFA)	5 575 653 402 535	0,04 %
Volume échangé	31 986	-97,72 %
Valeur transigée (FCFA)	316 563 800	-97,70 %
Nombre de titres transigés	15	200,00 %
Nombre de titres en hausse	2	0,00 %
Nombre de titres en baisse	4	100,00 %
Nombre de titres inchangés	9	800,00 %

**PLUS FORTES HAUSSES**

Titres	Cours	Evol. Jour	Evol. annuelle
BANK OF AFRICA NG (BOAN)	3 655	7,50 %	7,98 %
SODE CI (SDCC)	2 830	7,40 %	1,07 %
TOTAL CI (TTLC)	1 345	7,17 %	-20,88 %
SETAO CI (STAC)	245	6,52 %	0,00 %
BANK OF AFRICA SENEGAL (BOAS)	1 400	6,06 %	-9,39 %

**PLUS FORTES BAISES**

Titres	Cours	Evol. Jour	Evol. annuelle
SERVAIR ABIDJAN CI (ABJC)	810	-6,90 %	0,00 %
BOLLORE (SDSC)	1 185	-4,44 %	0,00 %
SOGB CI (SOGC)	1 750	-4,37 %	0,00 %
SITAB CI (STBC)	490	-2,97 %	0,00 %
VIVO ENERGY CI (SHEC)	600	-1,64 %	0,00 %

**INDICES SECTORIELS**

Base = 100 au 14 juin 1999	Nombre de sociétés	Valeur	Evol. Jour	Evol. annuelle	Volume	Valeur	PER moyen
BRVM - INDUSTRIE	12	33,96	1,07 %	-9,82 %	21 476	95 917 245	58,78
BRVM - SERVICES PUBLICS	4	358,73	0,29 %	-27,58 %	30 398	230 678 105	7,60
BRVM - FINANCES	15	52,06	1,44 %	-14,64 %	11 509	50 727 950	5,93
BRVM - TRANSPORT	2	291,58	-4,31 %	-20,50 %	649	782 230	6,87
BRVM - AGRICULTURE	5	65,75	-1,70 %	-23,44 %	103	164 410	6,45
BRVM - DISTRIBUTION	7	198,77	1,64 %	-21,52 %	10 872	7 781 855	9,02
BRVM - AUTRES SECTEURS	1	302,30	6,52 %	0,00 %	6	1 470	3,80
BRVM - PETITES CAPITALISATIONS	-	-	-	-	-	-	-

Indicateurs	1er et 2è Comp.	BRVM PC
PER moyen du marché	10,07	
Taux de rendement moyen du marché	10,43	
Taux de rentabilité moyen du marché	14,61	
Nombre de sociétés cotées	46	
Nombre de lignes obligataires	76	
Volume moyen annuel par séance	242 654,00	
Valeur moyenne annuelle par séance	590 167 836,49	

Indicateurs	1er et 2è Comp.	BRVM PC
Ratio moyen de liquidité	3,36	
Ratio moyen de satisfaction	50,70	
Ratio moyen de tendance	1 508,61	
Ratio moyen de couverture	6,63	
Taux de rotation moyen du marché	0,01	
Prime de risque du marché	-0,38	
Nombre de SGI participantes	24	

**Définitions**

Volume moyen annuel par séance = Valeur annuelle échangée / nombre de séances  
 Valeur moyenne annuelle par séance = Valeur annuelle échangée / nombre de séances  
 Ratio moyen de liquidité = Moyenne des ratios de liquidité (Titres échangés / Volume des ordres de vente)  
 Ratio moyen de satisfaction = Moyenne des ratios de satisfaction (Titres échangés / Volume des ordres d'achat)  
 Ratio moyen de tendance = Moyenne des ratios de tendance (Volume des ordres d'achat / Volume des ordres de vente)  
 Ratio moyen de couverture = Moyenne des ratios de couverture (Volume des ordres de vente / Volume des ordres d'achat)

Taux moyen de rotation = moyenne des taux de rotation des actions cotées (volume transigé / capi flottante)  
 PER moyen du marché = moyenne des PER des actions cotées ayant un PER positif  
 Taux de rendement moyen = moyenne des taux de rendement des actions cotées ayant distribué un dividende  
 Taux de rentabilité moyen = moyenne des taux de rentabilité des actions cotées  
 Prime de risque du marché = (1 / le PER moyen du marché) - le taux de référence actuel des emprunts d'Etat



BRVM - BOURSE REGIONALE DES VALEURS MOBILIERES  
 BRVM - Société Anonyme au capital de 3.062.040.000 CFA - RC : CI - ABJ - 1997 - B - 208435 - CC : 9819725 - E  
 Siège Social : Abidjan - CÔTE D'IVOIRE. Adresse : 18, Rue Joseph ANOMA (Rue des Banques) - Abidjan  
 Tél : +225 20 32 66 85 / 86, Fax : +225 20 32 66 84, Mail : brvm@brvm.org, Site Web : www.brvm.org

**MARCHE DES ACTIONS**

Symbole	Titre	Cours Précédent	Cours du jour		Variation jour	Séance de cotation		Cours Référence	Variation de l'année précédente	Dernier dividende payé		Rdt. Net	PER
			Ouv.	Clôt.		Volume	Valeur			Montant net	Date		
<b>SECTEUR - INDUSTRIE</b>		<b>33,96</b>	<b>points</b>	<b>↑</b>	<b>1,07 %</b>								
CABC	SICABLE CI	840	835	850	1,19 %	18 200	15 467 000	850	34,92 %	75,00	29-juil.-20	8,82 %	7,89
FTSC	FILTISAC CI	1 220	NC	NC	0,00 %			1 220	-29,28 %	125,00	6-août-20	10,25 %	9,28
NEIC	NEI-CEDA CI	140	140	140	0,00 %	4	560	140	0,00 %	9,00	28-juin-01		3,04
NTLC	NESTLE CI	275	NC	NC	0,00 %			275	-30,38 %	31,50	12-août-11		
SEMC	CROWN SIEM CI	125	NC	NC	0,00 %			125	-3,85 %	16,92	29-sept.-17		4,56
SIVC	AIR LIQUIDE CI	195	NC	NC	0,00 %			195	5,41 %	63,00	29-sept.-17		
SLBC	SOLIBRA CI	46 000	46 920	46 920	2,00 %	1 688	79 200 960	46 920	4,27 %	1 368,00	6-juin-19	2,92 %	59,18
SMBC	SMB CI	2 800	2 795	2 795	-0,18 %	5	13 975	2 795	11,80 %	450,00	30-août-19	16,10 %	378,91
STBC	SITAB CI	505	520	490	-2,97 %	100	50 450	490	-19,01 %	206,20	19-juin-17		1,66
TTRC	TRITURAF CI-Ste en Liquidation	490	SP	SP	0,00 %			490	0,00 %	1 440,00	19-juil.-02		
UNLC	UNILEVER CI	5 130	NC	NC	0,00 %			5 130	7,43 %	1 233,00	9-juil.-12		
UNXC	UNIWAX CI	810	800	855	5,56 %	1 479	1 184 300	855	-50,43 %	181,80	11-juil.-19	21,26 %	5,73
<b>TOTAL</b>						<b>21 476</b>	<b>95 917 245</b>						<b>58,78</b>
<b>SECTEUR - SERVICES PUBLICS</b>		<b>358,73</b>	<b>points</b>	<b>↑</b>	<b>0,29 %</b>								
CIEC	CIE CI	1 050	1 060	1 110	5,71 %	7 962	8 114 470	1 110	-30,63 %	104,98	5-août-20	9,46 %	9,51
ONTBF	ONATEL BF	2 800	2 800	2 800	0,00 %	342	957 600	2 800	3,51 %	387,17	10-juin-20	13,83 %	6,33
SDCC	SODE CI	2 635	2 695	2 830	7,40 %	4 055	10 738 225	2 830	1,07 %	292,50	25-sept.-20	10,34 %	8,63
SNTS	SONATEL SN	11 700	11 700	11 690	-0,09 %	18 039	210 867 810	11 690	-31,22 %	1 225,00	20-mai-20	10,48 %	5,94
<b>TOTAL</b>						<b>30 398</b>	<b>230 678 105</b>						<b>7,60</b>
<b>SECTEUR - FINANCES</b>		<b>52,06</b>	<b>points</b>	<b>↑</b>	<b>1,44 %</b>								
BICC	BICI CI	5 290	4 895	5 500	3,97 %	4 215	21 307 425	5 500	-19,12 %	182,90	17-juil.-19	3,33 %	9,36
BOAB	BANK OF AFRICA BN	3 495	3 495	3 495	0,00 %	140	489 300	3 495	-3,19 %	436,00	15-mai-20	12,47 %	4,72
BOABF	BANK OF AFRICA BF	3 245	3 200	3 350	3,24 %	512	1 640 200	3 350	-11,61 %	370,00	4-mai-20	11,04 %	3,98
BOAC	BANK OF AFRICA CI	2 725	2 810	2 810	3,12 %	359	987 790	2 810	-29,66 %	315,00	15-juin-20	11,21 %	3,91
BOAM	BANK OF AFRICA ML	915	910	910	-0,55 %	15	13 650	910	-20,87 %	271,00	15-mai-19	29,78 %	
BOAN	BANK OF AFRICA NG	3 400	3 400	3 655	7,50 %	68	242 930	3 655	7,98 %	429,66	20-mai-20	11,76 %	5,59
BOAS	BANK OF AFRICA SENEGAL	1 320	1 315	1 400	6,06 %	1 843	2 519 940	1 400	-9,39 %	161,00	19-juin-20	11,50 %	3,69
CBIBF	CORIS BANK INTERNATIONAL	7 400	7 405	7 450	0,68 %	2 765	20 472 325	7 450	-6,88 %	420,00	8-juil.-20	5,64 %	8,61
ECOC	ECOBANK COTE D'IVOIRE	2 825	2 825	2 950	4,42 %	346	1 003 185	2 950	-26,07 %	353,00	20-juil.-20	11,97 %	6,40
ETIT	ECOBANK TRANS. INCORP. TG	13	13	13	0,00 %	700	9 100	13	-7,14 %	1,21	28-avr.-17		1,46
NSBC	NSIA BANQUE COTE D'IVOIRE	3 350	3 300	3 390	1,19 %	104	349 795	3 390	-47,60 %	77,69	27-juil.-20	2,29 %	5,77
ORGT	ORAGROUP TOGO	3 995	NC	NC	0,00 %			3 995	-4,88 %	59,52	17-juil.-20	1,49 %	15,13
SAFC	SAFCA CI	295	NC	NC	0,00 %			295	-11,94 %	23,04	29-juil.-11		
SGBC	SOCIETE GENERALE COTE D'IVOIRE	6 370	6 305	6 400	0,47 %	152	968 810	6 400	-16,88 %	273,00	29-juil.-20	4,27 %	3,96
SIBC	SOCIETE IVOIRIENNE DE BANQUE	2 475	2 500	2 500	1,01 %	290	723 500	2 500	-11,35 %	270,00	19-juin-20	10,80 %	4,46
<b>TOTAL</b>						<b>11 509</b>	<b>50 727 950</b>						<b>5,93</b>
<b>SECTEUR - TRANSPORT</b>		<b>291,58</b>	<b>points</b>	<b>↓</b>	<b>-4,31 %</b>								
SDSC	BOLLORE	1 240	1 250	1 185	-4,44 %	649	782 230	1 185	-21,00 %	184,00	6-juin-19	15,53 %	6,87
SVOC	MOVIS CI	2 395	SP	SP	0,00 %			2 395	0,00 %	270,00	5-juil.-99		

TOTAL	649	782 230	6,87
-------	-----	---------	------

**MARCHE DES ACTIONS**

Symbole	Titre	Cours Précédent	Cours du jour		Variation jour	Séance de cotation		Cours Référence	Variation de l'année précédente	Dernier dividende payé		Rdt. Net	PER
			Ouv.	Clôt.		Volume	Valeur			Montant net	Date		
<b>SECTEUR - AGRICULTURE</b>		<b>65,75</b>	<b>points</b>		<b>↓</b>	<b>-1,70 %</b>							
PALC	PALM CI	1 255	1 255	1 255	0,00 %	32	40 160	1 255	-31,04 %	253,47	24-sept.-18		
SCRC	SUCRIVOIRE	440	NC	NC	0,00 %			440	-27,27 %	72,00	28-sept.-18		
SICC	SICOR CI	1 890	NC	NC	0,00 %			1 890	-31,02 %	1 919,00	25-sept.-00		1,15
SOGC	SOGB CI	1 830	1 750	1 750	-4,37 %	71	124 250	1 750	-32,17 %	126,00	15-juil.-20	7,20 %	8,36
SPHC	SAPH CI	1 300	NC	NC	0,00 %			1 300	-0,76 %	78,00	27-sept.-18		9,85
<b>TOTAL</b>						<b>103</b>	<b>164 410</b>						<b>6,45</b>
<b>SECTEUR - DISTRIBUTION</b>		<b>198,77</b>	<b>points</b>		<b>↑</b>	<b>1,64 %</b>							
ABJC	SERVAIR ABIDJAN CI	870	935	810	-6,90 %	324	263 690	810	-35,20 %	164,96	30-sept.-19	20,37 %	5,85
BNBC	BERNABE CI	560	560	560	0,00 %	1 682	941 920	560	-20,00 %	45,00	19-juil.-19	8,04 %	8,77
CFAC	CFAO MOTORS CI	340	NC	NC	0,00 %			340	-21,84 %	26,07	25-août-20	7,67 %	11,73
PRSC	TRACTAFRIC MOTORS CI	2 540	2 530	2 530	-0,39 %	20	50 600	2 530	-6,12 %	159,30	1-sept.-20	6,30 %	14,34
SHEC	VIVO ENERGY CI	610	600	600	-1,64 %	7 241	4 399 725	600	-25,00 %	64,29	2-août-19	10,71 %	6,92
TTLC	TOTAL CI	1 255	1 255	1 345	7,17 %	1 554	2 059 620	1 345	-20,88 %	113,51	25-sept.-20	8,44 %	8,28
TTLS	TOTAL SN	1 300	1 300	1 300	0,00 %	51	66 300	1 300	-23,53 %	105,30	29-juil.-19	8,10 %	7,27
<b>TOTAL</b>						<b>10 872</b>	<b>7 781 855</b>						<b>9,02</b>
<b>AUTRES SECTEURS</b>		<b>302,30</b>	<b>points</b>		<b>↑</b>	<b>6,52 %</b>							
STAC	SETAO CI	230	245	245	6,52 %	6	1 470	245	0,00 %				3,80
<b>TOTAL</b>						<b>6</b>	<b>1 470</b>						<b>3,80</b>
<b>TOTAL - Marché des actions</b>						<b>75 013</b>	<b>386 053 265</b>						

**MARCHE DES DROITS**

Symbole	Titre	Cours Précédent	Cours du jour		Variation jour	Séance de cotation		Cours Référence	Variation depuis l'origine	Parité	Periode de négociation	
			Ouv.	Clôt.		Volume	Valeur				Début	fin
<b>TOTAL</b>												
<b>TOTAL - Marché des droits</b>												

**TROISIEME COMPARTIMENT - BRVM PETITES CAPITALISATIONS**

Symbole	Titre	Cours Précédent	Cours du jour		Variation jour	Séance de cotation		Cours Référence	Variation depuis l'origine
			Ouv.	Clôt.		Volume	Valeur		
<b>TOTAL</b>									
<b>TOTAL - 3ème Compartiment - BRVM PC</b>									

**Légende:**  
 (#) Fractionnement du titre - Valeur théorique  
 Cours du jour: Ouv.: Ouverture Clôt.: Clôture Moy.: Moyen  
 Mentions : NC: Non Coté Ex-c: Ex-coupon Ex-d: Ex-droit SP: Suspendu Val-T: Valeur Théorique  
 PER = Cours / BNPA selon les données disponibles Rdt. Net: Rendement net (DNPA / Cours)  
 Comp.: 1 - Premier Compartiment 2 - Second Compartiment 3 - Compartiment de croissance  
 Ratio de liquidité = Titres échangés / Volume des ordres de vente  
 : Progression de l'indice sectoriel : Stabilité de l'indice sectoriel : Recul de l'indice sectoriel

MARCHE DES OBLIGATIONS

Symbole	Titre	Valeur nominale	Cours Précédent	Cours du jour	Cours Référence	Séance de cotation		Coupon couru	Coupon d'intérêt		Type Amort	
						Volume	Valeur		Période	Montant net	Eché.	
<b>OBLIGATIONS D'ETAT</b>												
EOM.O1	ETAT DU MALI 6.20% 2016-2023	4 999	4 999	NC	4 999			106,14	A	309,94	23-mai-21	ACD
EOM.O2	Etat du Mali 6.50% 2017-2024	8 000	7 992	NC	7 992			225,10	A	520,00	20-avr.-21	AC
EOM.O3	ETAT DU MALI 6,50 % 2018-2025	10 000	9 800	9 800	9 800	17	166 600	628,69	A	650,00	7-oct.-20	AC
EOM.O4	ETAT DU MALI 6,50% 2019-2027	10 000	9 800	NC	9 800			133,56	A	650,00	12-juil.-21	AC
EOM.O5	ETAT DU MALI 6,50% 2020-2028	10 000	9 999	NC	9 999			324,11	A	650,00	27-mars-21	ACD
EOS.O5	ETAT SENEGAL 6.50% 2013-2023	10 000	10 000	NC	10 000			102,45	S	325,00	29-janv.-21	ACD
EOS.O6	ETAT SENEGAL 6.50% 2014-2021	3 000	3 090	NC	3 090			64,12	S	97,50	27-nov.-20	ACD
EOS.O7	ETAT SENEGAL 6.30% 2015-2025	10 000	10 300	10 300	10 300	69	685 100	211,72	S	316,72	25-nov.-20	ACD
TPBF.O10	TPBF 6,50% 2020 - 2028	10 000	10 000	10 000	10 000	100	1 000 000	8,98	S	325,00	20-mars-21	ACD
TPBF.O11	TPBF 6,50 % 2020-2028	10 000	10 000	NC	10 000			275,54	S	650,00	9-janv.-21	ACD
TPBF.O3	TPBF 6,50% 2013-2020	10 000	10 000	NC	10 000			210,19	S	325,00	29-nov.-20	ACD
TPBF.O4	TPBF 6.50% 2017-2027	10 000	9 800	NC	9 800			99,73	S	327,67	31-janv.-21	ACD
TPBF.O5	TPBF 6,50% 2017-2024	10 000	10 300	NC	10 300			156,28	S	325,00	29-déc.-20	ACD
TPBF.O6	TPBF 6.50% 2018-2025	10 000	10 000	9 900	9 900	12 400	122 760 000	198,91	S	325,00	5-déc.-20	ACD
TPBF.O7	TPBF 6,50% 2018-2025	10 000	10 300	NC	10 300			234,92	S	325,00	15-nov.-20	AC
TPBF.O8	TPBF 6,50% 2019-2027	10 000	9 900	NC	9 900			252,19	S	326,78	6-nov.-20	ACD
TPBF.O9	TPBF 6,50% 2019 - 2027	10 000	10 300	NC	10 300			301,91	S	325,00	8-oct.-20	ACD
TPBJ.O1	TPBJ 6.50% 2017-2027	10 000	10 000	9 900	9 900	47	465 300	304,52	A	650,00	7-avr.-21	ACD
TPBJ.O2	TPBJ 6.50% 2018-2025	10 000	10 300	NC	10 300			210,19	S	325,00	29-nov.-20	ACD
TPCI.O16	TPCI 6.55% 2014-2022	10 000	10 000	NC	10 000			229,70	A	655,00	20-mai-21	ACD
TPCI.O17	TPCI 3% 2014-2024	10 000	10 000	NC	10 000			80,33	S	150,00	19-déc.-20	ACD
TPCI.O18	TPCI 5.85% 2014-2021	10 000	9 800	9 800	9 800	10 000	98 000 000	156,64	S	292,50	19-déc.-20	ACD
TPCI.O19	TPCI 5.99% 2015-2025	10 000	10 000	NC	10 000			219,91	A	599,00	14-mai-21	ACD
TPCI.O20	TPCI 5.85% 2015-2022	10 000	10 000	NC	10 000			276,52	S	292,50	5-oct.-20	ACD
TPCI.O21	TPCI 6% 2016-2028	10 000	9 900	NC	9 900			279,45	A	600,00	8-avr.-21	ACD
TPCI.O22	TPCI 5.90% 2016 - 2026	10 000	10 000	NC	10 000			164,88	A	590,00	15-juin-21	ACD
TPCI.O23	TPCI 5.90% 2016-2026	10 000	10 000	NC	10 000			504,56	A	590,00	17-nov.-20	ACD
TPCI.O24	TPCI 6.25% 2017-2029	10 000	10 300	NC	10 300			303,96	S	312,50	30-sept.-20	ACD
TPCI.O25	TPCI 5,95% 2017-2024 A	10 000	9 900	9 900	9 900	11	108 900	250,36	S	297,50	24-oct.-20	ACD
TPCI.O26	TPCI 5,95% 2017-2024 B	10 000	10 000	NC	10 000			223,13	S	297,50	10-nov.-20	ACD
TPCI.O27	TPCI 6% 2017-2025	10 000	10 000	NC	10 000			144,26	S	300,00	29-déc.-20	ACD
TPCI.O28	TPCI 6% 2018 - 2026	10 000	10 300	NC	10 300			88,77	A	600,00	2-août-21	ACD
TPCI.O29	TPCI 6% 2018-2026	10 000	9 960	NC	9 960			560,66	A	600,00	19-oct.-20	ACD
TPCI.O30	TPCI 5,95% 2018-2025	10 000	9 985	NC	9 985			169,07	S	297,50	13-déc.-20	ACD
TPCI.O31	TPCI 5,75% 2019 - 2026	10 000	10 000	NC	10 000			152,81	A	575,00	20-juin-21	ACD
TPCI.O32	TPCI 2,23% 2019-2026	10 000		NC				0,00	A	0,00	20-juin-21	ACD
TPCI.O33	TPCI 5.75% 2019-2026	10 000	9 905	NC	9 905			297,74	A	575,00	20-mars-21	ACD
TPCI.O34	TPCI 6% 2019-2029	10 000	10 000	NC	10 000			310,68	A	600,00	20-mars-21	ACD
TPCI.O35	TPCI 5,75% 2019 -2026	10 000	10 000	NC	10 000			119,73	A	575,00	11-juil.-21	ACD
TPCI.O36	TPCI 5,75% 2019- 2026	10 000	10 000	NC	10 000			55,14	A	575,00	21-août-21	ACD
TPCI.O37	TPCI 5,80% 2019-2026	10 000	10 000	NC	10 000			469,07	A	580,00	4-déc.-20	ACD
TPCI.O38	TPCI 5,75% 2019-2026	10 000	10 000	NC	10 000			465,03	A	575,00	4-déc.-20	ACD
TPCI.O39	TPCI 5,75% 2019-2026	10 000	9 870	10 300	10 300	5	51 500	540,44	A	575,00	17-oct.-20	ACD
TPCI.O40	TPCI 5,75% 2019-2026	10 000	10 000	NC	10 000			406,90	A	575,00	10-janv.-21	ACD
TPCI.O41	TPCI 5,80% 2020-2027	10 000	10 300	NC	10 300			332,79	A	580,00	28-févr.-21	ACD
TPCI.O42	TPCI 5,90% 2020-2030	10 000	10 300	NC	10 300			338,52	A	590,00	28-févr.-21	ACD
TPCI.O43	TPCI 5,90% 2020-2030	10 000	10 000	10 000	10 000	14	140 000	250,55	A	590,00	23-avr.-21	ACD
TPCI.O44	TPCI 5,80% 2020-2027	10 000	10 000	NC	10 000			246,30	A	580,00	23-avr.-21	ACD
TPCI.O45	TPCI 5,80% 2020-2027	10 000	10 000	NC	10 000			160,49	A	580,00	16-juin-21	ACD
TPCI.O46	TPCI 5,90% 2020-2030	10 000	10 000	NC	10 000			163,26	A	590,00	16-juin-21	ACD
TPCI.O47	TPCI 5,80% 2020-2027	10 000	10 000	NC	10 000			160,49	A	580,00	16-juin-21	ACD
TPNE.O1	TRESOR PUBLIC DU NIGER 6,50% 2019-2026	10 000	10 300	10 300	10 300	9 197	91 946 800	322,33	A	650,00	28-mars-21	ACD
TPNE.O2	TRESOR PUBLIC DU NIGER 6,50% 2019 - 2026	10 000	10 000	10 300	10 300	41	411 500	97,95	A	650,00	1-août-21	ACD
<b>TOTAL</b>						<b>31 901</b>	<b>315 735 700</b>					

vendredi 25 septembre 2020

**OBLIGATIONS REGIONALES**

BIDC.O3	BIDC-EBID 6.50% 2014-2021	(*)	10 000	10 000	9 900	9 900	19	188 100	319,70	S	325,00	28-sept.-20	ACD
BIDC.O4	BIDC-EBID 6.10% 2017-2027		8 750	9 013	NC	9 012.50			147,70	A	533,75	16-juin-21	ACD
BIDC.O5	BIDC-EBID 6,40% 2019-2026		10 000	10 300	10 000	10 000	42	420 000	130,43	S	320,00	12-janv.-21	ACD
BOAD.O12	BOAD 5.95% 2014-2021		10 000	9 900	NC	9 900			445,44	A	595,00	26-déc.-20	ACD
CRRH.O1	CRRH-UEMOA 6.10% 2012-2022		10 000	9 925	NC	9 925			71,28	S	305,00	13-févr.-21	AC
CRRH.O2	CRRH-UEMOA 6.10% 2012-2024		10 000	10 000	NC	10 000			116,03	S	305,00	17-janv.-21	AC
CRRH.O3	CRRH-UEMOA 6% 2013-2023		10 000	10 000	NC	10 000			249,18	S	300,00	26-oct.-20	AC
CRRH.O4	CRRH-UEMOA 6% 2014-2024		10 000	9 975	NC	9 975			142,62	S	300,00	30-déc.-20	AC
CRRH.O5	CRRH-UEMOA 5.85% 2015-2025		10 000	9 999	NC	9 999			133,03	S	294,90	4-janv.-21	AC
CRRH.O6	CRRH-UEMOA 5.85% 2016-2026		10 000	9 990	NC	9 990			133,53	S	292,50	3-janv.-21	ACD
CRRH.O7	CRRH-UEMOA 5.95% 2017-2029		7 917	7 834	NC	7 833.87			167,68	S	235,52	17-nov.-20	AC
CRRH.O8	CRRH-UEMOA 5.95% 2018-2030		8 750	8 729	NC	8 729			136,56	S	260,31	21-déc.-20	AC
CRRH.O9	CRRH-UEMOA 6.05% 2018-2033		9 000	9 000	NC	9 000			142,82	S	272,25	21-déc.-20	AC
SHAF.O3	SHELTER AFRIQUE 6.6% 2014-2021		1 000	1 000	NC	1 000			5,06	S	33,27	28-févr.-21	ACD
<b>TOTAL</b>							<b>61</b>	<b>608 100</b>					

**OBLIGATIONS PIVEES**

BHSN.O1	DIASPORA BONDS BHS 6,25% 2019-		10 000	9 999	NC	9 999			131,85	S	315,07	10-janv.-21	ACD
FNSBC.O1	FCTC NSIA BANQUE 7 % 2020-2025		10 000	9 999	NC	9 999			67,85	T	686,00	16-déc.-20	ACD
SIFC.O1	SIFCA 6.90% 2013-2021		10 000	10 000	10 000	10 000	4	40 000	88,92	A	676,20	8-août-21	ACD
SNLC.O1	SENELEC 6,50% 2018-2025	(*)	10 000	10 300	10 300	10 300	20	180 000	321,47	S	325,00	27-sept.-20	AC
SNTS.O2	SONATEL 6,50% 2020-2027		10 000	10 000	NC	10 000			235,77	S	611,00	16-janv.-21	ACD
<b>TOTAL</b>							<b>24</b>	<b>220 000</b>					

**SUKUK ET TITRES ASSIMILES**

SUKCI.S1	SUKUK CI 5.75% 2015-2020		10 000	9 990	NC	9 990			142,15	S	292,29	28-déc.-20	AC
SUKCI.S2	SUKUK CI 5.75% 2016-2023		10 000	10 300	NC	10 300			28,75	S	289,10	7-mars-21	ACD
SUKSN.S2	SUKUK SN 6% 2016-2026		10 000	10 300	NC	10 300			101,67	S	306,67	26-janv.-21	ACD
SUKTG.S1	SUKUK TG 6.5% 2016-2026		10 000	10 300	NC	10 300			80,12	S	377,99	17-févr.-21	ACD
<b>TOTAL</b>							<b>0</b>	<b>0</b>					
<b>TOTAL - Marché des obligations</b>							<b>31 986</b>	<b>316 563 800</b>					

Légende :  
 (##) (\*) Ex-Coupon couru (##)Cours de référence amorti / Coupon couru Ex-c (#)Ex-marge de profits  
 Cours du jour: Ouv.: Ouverture Clôt.: Clôture Moy.: Moyen  
 Type Amort: Type d'Amortissement IF: In Fine AC: Amortissement Constant AD: Amortissement Dégressif ACD: Amortissement Constant Différé  
 Période: Périodicité de paiement des coupons A: Annuelle S: Semestrielle T: Trimestrielle  
 Eché.: Échéance de paiement des intérêts  
 Mentions: NC: Non Coté Ex-c: Ex-coupon ou Ex-droit SP: Suspendu

## INFORMATIONS

### OPERATIONS EN COURS

Emetteur	Opération
SODECI	Paiement de dividendes de 292,5 FCFA net par action, le 25/09/2020
TOTAL	Paiement de dividendes de 113,5125 FCFA net par action, le 25/09/2020

### AVIS

Entité	N°	Nature	Objet
--------	----	--------	-------

### COMMUNIQUE

Emetteur	N°	Nature	Objet
SERVAIR ABIDJAN CI	20200925-2	Projet de Résolutions	Projet de résolutions - Assemblée Générale Mixte - SERVAIR ABIDJAN CI
SERVAIR ABIDJAN CI	20200925-1	Communiqué-Avis de Convocation	Avis de convocation - Assemblée Générale Mixte - SERVAIR ABIDJAN CI
BERNABE CI	20200925	Etats financiers	Etats financiers Annuels IFRS exercice 2019 - BERNABE CI

**QUANTITES RESIDUELLES**
**MARCHE DES ACTIONS**

Symbole	Titre	Quantité résiduelle à l'achat	Cours Achat / Vente		Quantité résiduelle à la vente	Cours de Référence
ABJC	SERVAIR ABIDJAN CI		/	810	705	810
BICC	BICI CI	842	4,895	/	5,500	5 500
BNBC	BERNABE CI		/	580	18	560
BOAB	BANK OF AFRICA BN	24	3,405	/	3,495	3 495
BOABF	BANK OF AFRICA BF	363	3,200	/	3,350	3 350
BOAC	BANK OF AFRICA CI	862	2,730	/	2,810	2 810
BOAM	BANK OF AFRICA ML	66	905	/	910	910
BOAN	BANK OF AFRICA NG	350	3,395	/		3 655
BOAS	BANK OF AFRICA SENEGAL	95	1,315	/	1,400	1 400
CABC	SICABLE CI	500	835	/	855	850
CBIBF	CORIS BANK INTERNATIONAL	227	7,350	/	7,600	7 450
CFAC	CFAO MOTORS CI	280	340	/	365	340
CIEC	CIE CI	50	1,060	/	1,110	1 110
ECOC	ECOBANK COTE D'IVOIRE	14	2,895	/	2,950	2 950
ETIT	ECOBANK TRANS. INCORP. TG		/	Marché	995 346	13
FTSC	FILTISAC CI		/	1,130	4 900	1 220
NEIC	NEI-CEDA CI		/	140	1 295	140
NSBC	NSIA BANQUE COTE D'IVOIRE	7	3,300	/	3,390	3 390
N TLC	NESTLE CI	350	275	/		275
ONTBF	ONATEL BF	50	2,795	/	2,800	2 800
ORGT	ORAGROUP TOGO		/	3,970	500	3 995
PALC	PALM CI	587	1,255	/		1 255
PRSC	TRACTAFRIC MOTORS CI		/	2,530	300	2 530
SAFC	SAFCA CI		/	275	525	295
SCRC	SUCRIVOIRE	1 703	440	/	445	440
SDCC	SODE CI	80	2,450	/		2 830
SDSC	BOLLORE	15	1,160	/	1,185	1 185
SEMC	CROWN SIEM CI	1 088	125	/		125
SGBC	SOCIETE GENERALE COTE D'IVOIRE	22	6,350	/	6,400	6 400
SHEC	VIVO ENERGY CI	340	585	/	600	600
SIBC	SOCIETE IVOIRIENNE DE BANQUE	23	2,475	/	2,500	2 500
SICC	SICOR CI	9	1,890	/		1 890
SIVC	AIR LIQUIDE CI	40	Marché	/		195
SLBC	SOLIBRA CI		/			46 920
SMBC	SMB CI	5	2,750	/	2,795	2 795
SNTS	SONATEL SN	100	11,555	/	11,690	11 690
SOGC	SOGB CI	534	1,750	/	1,825	1 750
SPHC	SAPH CI	1 060	1,300	/	1,305	1 300
STAC	SETAO CI		/	245	4	245
STBC	SITAB CI	65	490	/	505	490
SVOC	MOVIS CI		/			2 395
TTLC	TOTAL CI	150	1,200	/	1,345	1 004
TTLS	TOTAL SN	5	1,280	/	1,300	1 300
TTRC	TRITURAF CI-Ste en Liquidation		/			490
UNLC	UNILEVER CI		/			5 130
UNXC	UNIWAX CI	15	770	/	855	855



**QUANTITES RESIDUELLES****MARCHE DES DROITS**

Symbole	Titre	Quantité résiduelle à l'achat	Cours Achat / Vente	Quantité résiduelle à la vente	Cours de Référence
---------	-------	-------------------------------	---------------------	--------------------------------	--------------------

**TROISIEME COMPARTIMENT - BRVM PETITES CAPITALISATIONS**

Symbole	Titre	Quantité résiduelle à l'achat	Cours Achat / Vente	Quantité résiduelle à la vente	Cours de Référence
---------	-------	-------------------------------	---------------------	--------------------------------	--------------------

**QUANTITES RESIDUELLES**

**MARCHE DES OBLIGATIONS**

Symbole	Titre	Quantité résiduelle à l'achat	Cours Achat / Vente	Quantité résiduelle à la vente	Cours de Référence
BHSN.01	DIASPORA BONDS BHS 6,25% 2019-		/ 9,995	1 338	9 999
FNSBC.01	FCTC NSIA BANQUE 7 % 2020-2025		/ 10,000	100	9 999
SIFC.01	SIFCA 6.90% 2013-2021		/		10 000
SNLC.01	SENELEC 6,50% 2018-2025		/ 9,270	5	10 300
SNTS.02	SONATEL 6,50% 2020-2027	6 927	10,000 /		10 000
EOM.01	ETAT DU MALI 6.20% 2016-2023		/		4 999
EOM.02	Etat du Mali 6.50% 2017-2024		/ 7,999.20	100	7 992
EOM.03	ETAT DU MALI 6,50 % 2018-2025		/		9 800
EOM.04	ETAT DU MALI 6,50% 2019-2027		/		9 800
EOM.05	ETAT DU MALI 6,50% 2020-2028		/ 10,000	878	9 999
EOS.05	ETAT SENEGAL 6.50% 2013-2023		/		10 000
TPCI.045	TPCI 5,80% 2020-2027		/		10 000
TPCI.046	TPCI 5,90% 2020-2030		/		10 000
TPCI.047	TPCI 5,80% 2020-2027		/		10 000
TPNE.01	TRESOR PUBLIC DU NIGER 6,50% 2019-2026		/ 10,300	1	10 300
TPNE.02	TRESOR PUBLIC DU NIGER 6,50% 2019 - 2026		/ 10,300	175	10 300
TPCI.039	TPCI 5,75% 2019-2026		/		10 300
TPCI.040	TPCI 5,75% 2019-2026		/		10 000
TPCI.041	TPCI 5,80% 2020-2027		/ 9,950	47 235	10 300
TPCI.042	TPCI 5,90% 2020-2030		/		10 300
TPCI.043	TPCI 5,90% 2020-2030		/		10 000
TPCI.044	TPCI 5,80% 2020-2027		/		10 000
TPCI.033	TPCI 5.75% 2019-2026		/		9 905
TPCI.034	TPCI 6% 2019-2029		/ 10,000	121	10 000
TPCI.035	TPCI 5,75% 2019 -2026		/		10 000
TPCI.036	TPCI 5,75% 2019- 2026		/		10 000
TPCI.037	TPCI 5,80% 2019-2026		/		10 000
TPCI.038	TPCI 5,75% 2019-2026		/		10 000
TPCI.027	TPCI 6% 2017-2025		/		10 000
TPCI.028	TPCI 6% 2018 - 2026		/		10 300
TPCI.029	TPCI 6% 2018-2026		/ 10,000	66	9 960
TPCI.030	TPCI 5,95% 2018-2025		/		9 985
TPCI.031	TPCI 5,75% 2019 - 2026		/		10 000
TPCI.032	TPCI 2,23% 2019-2026		/		10 000
TPCI.021	TPCI 6% 2016-2028		/ 10,000	8 000	9 900
TPCI.022	TPCI 5.90% 2016 - 2026		/		10 000
TPCI.023	TPCI 5.90% 2016-2026		/		10 000
TPCI.024	TPCI 6.25% 2017-2029		/		10 300
TPCI.025	TPCI 5,95% 2017-2024 A		/		9 900
TPCI.026	TPCI 5,95% 2017-2024 B		/		10 000
TPBJ.02	TPBJ 6.50% 2018-2025	5 000	9,900 /		10 300
TPCI.016	TPCI 6.55% 2014-2022		/		10 000
TPCI.017	TPCI 3% 2014-2024		/		10 000
TPCI.018	TPCI 5.85% 2014-2021		/		9 800
TPCI.019	TPCI 5.99% 2015-2025		/		10 000
TPCI.020	TPCI 5.85% 2015-2022		/ 10,000	10	10 000
TPBF.05	TPBF 6,50% 2017-2024	70	10,000 /		10 300
TPBF.06	TPBF 6.50% 2018-2025		/ 10,000	80	9 900
TPBF.07	TPBF 6,50% 2018-2025		/		10 300

**vendredi 25 septembre 2020**

TPBF.O8	TPBF 6,50% 2019-2027			/	10,000	35	9 900
TPBF.O9	TPBF 6,50% 2019 - 2027			/	10,000	100	10 300
TPBJ.O1	TPBJ 6.50% 2017-2027			/	10,000	5 996	9 900
EOS.O6	ETAT SENEGAL 6.50% 2014-2021			/			3 090
EOS.O7	ETAT SENEGAL 6.30% 2015-2025			/	10,300	105	10 300
TPBF.O10	TPBF 6,50% 2020 - 2028			/	10,000	400	10 000
TPBF.O11	TPBF 6,50 % 2020-2028	5 000	9,900	/			10 000
TPBF.O3	TPBF 6,50% 2013-2020			/			10 000
TPBF.O4	TPBF 6.50% 2017-2027			/			9 800
BIDC.O3	BIDC-EBID 6.50% 2014-2021			/	10,000	157	9 900
BIDC.O4	BIDC-EBID 6.10% 2017-2027			/	8,662.50	2 000	9 013
BIDC.O5	BIDC-EBID 6,40% 2019-2026			/	10,000	58	10 000
BOAD.O12	BOAD 5.95% 2014-2021			/			9 900
CRRH.O1	CRRH-UEMOA 6.10% 2012-2022			/			9 925
CRRH.O2	CRRH-UEMOA 6.10% 2012-2024			/			10 000
CRRH.O9	CRRH-UEMOA 6.05% 2018-2033			/			9 000
SHAF.O3	SHELTER AFRIQUE 6.6% 2014-2021			/			1 000
CRRH.O3	CRRH-UEMOA 6% 2013-2023			/			10 000
CRRH.O4	CRRH-UEMOA 6% 2014-2024			/			9 975
CRRH.O5	CRRH-UEMOA 5.85% 2015-2025			/	10,000	1 100	9 999
CRRH.O6	CRRH-UEMOA 5.85% 2016-2026			/			9 990
CRRH.O7	CRRH-UEMOA 5.95% 2017-2029			/	7,837.83	20	7 834
CRRH.O8	CRRH-UEMOA 5.95% 2018-2030			/			8 729

**SUKUK ET TITRES ASSIMILES**

Symbole	Titre	Quantité résiduelle à l'achat	Cours Achat / Vente	Quantité résiduelle à la vente	Cours de Référence
SUKCI.S1	SUKUK CI 5.75% 2015-2020		/		9 990
SUKCI.S2	SUKUK CI 5.75% 2016-2023		/		10 300
SUKSN.S2	SUKUK SN 6% 2016-2026		/		10 300
SUKTG.S1	SUKUK TG 6.5% 2016-2026		/		10 300

**CALENDRIER DES ASSEMBLEES GENERALES**

**ANNEE : 2020**

Société	Nature	Date	Heure	Lieu
AIR LIQUIDE CI	Ordinaire	07/10/2020	10:00:00	Salle de conférence de la CRRAE-UMOA, à Abidjan
SITAB	Mixte	30/09/2020	10:00:00	SALLE DES FÊTES de l'Hôtel Ivoire à Cocody
SOLIBRA	Ordinaire	29/09/2020	09:00:00	L'espace CRISTAL 8, rue du Chevalier de Clieu Zone 4 C « Salle PLATINIUM » ABIDJAN
BERNABE CI	Ordinaire	26/09/2020	10:00:00	Salle de conférence du Radisson Blu Hôtel situé près de l'Aéroport d'Abidjan
VIVO ENERGY CI	Ordinaire	18/09/2020	10:00:00	Visioconférence
SUCRIVOIRE	Ordinaire	28/08/2020	09:30:00	Visioconférence
FILTISAC CI	Ordinaire	20/07/2020	15:00:00	Hôtel RADISSON BLU, situé sur la Route de l'Aéroport,
CIE CI	Ordinaire	30/06/2020	08:30:00	Visioconférence
SODECI	Ordinaire	30/06/2020	10:30:00	Siège Social : 1, Avenue Christiani Treichville ABIDJAN 01 BP 1843
CFAO MOTORS CI	Ordinaire	30/06/2020	09:00:00	Siège social sis à Abidjan Treichville, 117, Boulevard de Marseille
ECOBANK TG	Mixte	30/06/2020	11:00:00	Eko Hotels & Suites, 1415 Adetokunbo Ademola Street, Victoria Island, Lagos, Nigeria
TRACTAFRIC CI	Ordinaire	30/06/2020	10:00:00	hôtel PULLMAN ABIDJAN sis au Plateau, rue Abdoulaye Fadiga
UNIWAX CI	Mixte	30/06/2020	10:00:00	Espace Latrille Event, sis à Abidjan, Cocody II-Plateaux (Carrefour Duncan)
ECOBANK CI	Ordinaire	30/06/2020	10:00:00	Hôtel Radisson Blu, sis à Abidjan Port Bouët, route de l'aéroport international Felix Houphouët Boigny
TOTAL	Ordinaire	30/06/2020	10:00:00	Siège social de la société
ORAGROUP	Ordinaire	29/06/2020	10:00:00	Hôtel 2 Février situé à la place de l'indépendance, Lomé TOGO
SETAO CI	Ordinaire	26/06/2020	10:00:00	Hôtel TIAMA (salon Ebène) - Abidjan Plateau
SMB	Ordinaire	25/06/2020	09:30:00	Abidjan-Port-Bouët, Boulevard de l'Aéroport
SOGB	Ordinaire	19/06/2020	11:00:00	Immeuble CRRAE-UEMOA sis à Abidjan Plateau
SICABLE	Ordinaire	19/06/2020	10:00:00	Hôtel TIAMA, Boulevard de la République à ABIDJAN
SOGB	Ordinaire	19/06/2020	11:00:00	Immeuble CRRAE-UEMOA sis à Abidjan Plateau (Annule et remplace celui publié le 27/05/2020))
SGB CI	Ordinaire	12/06/2020	09:00:00	Espace Latrille Events, sis à Abidjan Commune de Cocody, aux Deux-Plateaux Boulevard Latrille
NSBC	Ordinaire	12/06/2020	10:00:00	Abidjan-Plateau, 8-10 Avenue Joseph ANOMA, 01 BP 1264 Abidjan 01
NEI-CEDA CI	Ordinaire	10/06/2020	10:00:00	Hôtel TIAMA, Abidjan-Plateau
BANK OF AFRICA SN	Ordinaire	29/05/2020	09:30:00	Immeuble Elan II au 2ème Etage, Almadies, Zone 12, Route de Ngor à Dakar
SIB	Ordinaire	26/05/2020	09:00:00	Siège social par Visioconférence
BANK OF AFRICA CI	Ordinaire	22/05/2020	09:30:00	initialement prévue pour le 11 mai 2020 est reportée au 22 mai 2020 au siège social de la banque, immeuble BOA sis à Abidjan plateau, Angle Avenue Terrassons de Fougères et Rue Gourgas 01 BP 4132 - Abidjan
SGB CI	Ordinaire	16/05/2020	09:00:00	Espace latrille Events, sis à Abidjan Commune de cocody, aux Deux-Plateaux Boulevard Latrille
BANK OF AFRICA CI	Ordinaire	11/05/2020	09:30:00	Siège social de la banque, immeuble BOA sis à Abidjan plateau, Angle Avenue Terrassons de Fougères et Rue Gourgas 01 BP 4132 - Abidjan
ONATEL BF	Ordinaire	07/05/2020	09:00:00	L'Assemblée Générale Ordinaire des actionnaires de l'ONATEL SA, ne pourra se tenir physiquement. Le vote des résolutions de l'assemblée aura lieu uniquement par correspondance.
SONATEL	Mixte	04/05/2020	10:00:00	Siège social par Visioconférence
BANK OF AFRICA ML	Mixte	25/04/2020	09:30:00	Au siège, Immeuble BANK OF AFRICA, Avenue du Mali, Quartier ACI 2000 de la Banque BOA MALI
BANK OF AFRICA ML	Mixte	11/04/2020	09:30:00	Siège de la Banque BOA MALI
CORIS BANK INTERNATIONAL	Ordinaire	08/04/2020	09:00:00	Hôtel SOPATEL Silmandé SA
BANK OF AFRICA NG	Extraordinaire	02/04/2020	10:00:00	Centre de Formation de la BOA NIGER (BOA-Siège)
BANK OF AFRICA BN	Mixte	01/04/2020	10:00:00	NOVOTEL à Cotonou
BANK OF AFRICA BF	Ordinaire	30/03/2020	10:00:00	Salle LAICO HOTEL OUAGA 2000

# L'actualité de la BRVM sur nos plateformes digitales

## Infos BRVM

Pour recevoir les informations boursières par SMS, souscrivez :



Côte d'Ivoire : \*430#  
Bénin : \*430\*15#



Côte d'Ivoire : #139#  
Burkina Faso : \*310#



Côte d'Ivoire : \*431#  
Niger : \*512\*9#  
Togo : \*310#

## Site web

[www.brvm.org](http://www.brvm.org)

## Application Mobile

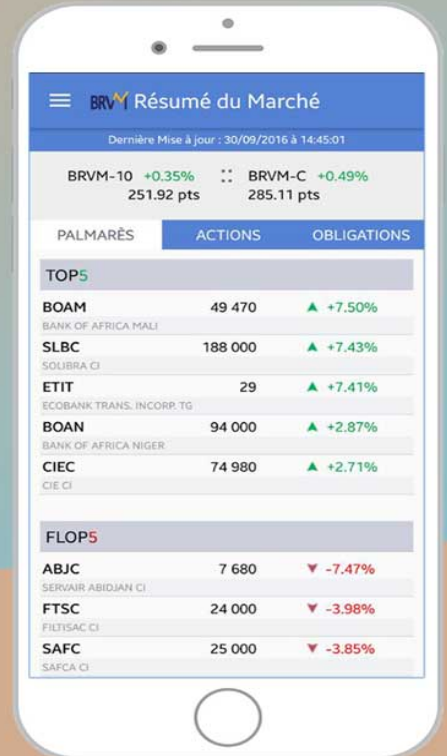

Disponible sur  
 Google play  
Disponible sur  
 App Store



Nous suivre sur :

