

BRVM 10	119,71
Variation Jour	↓ -1,72 %
Variation annuelle	↓ -19,72 %



BULLETIN OFFICIEL DE LA COTE

N° 168

mercredi 2 septembre 2020

Site : www.brvm.org

BRVM Composite	128,40
Variation Jour	↓ -1,27 %
Variation annuelle	↓ -19,37 %

Evolution des indices

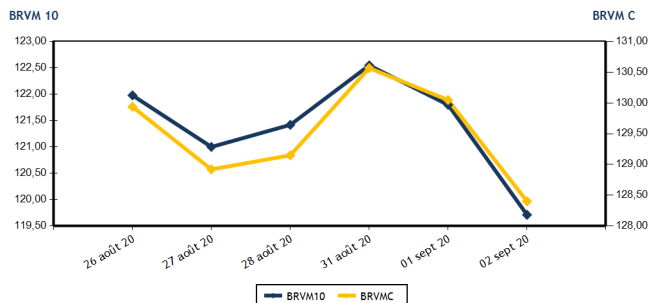

Volumes et valeurs transigés

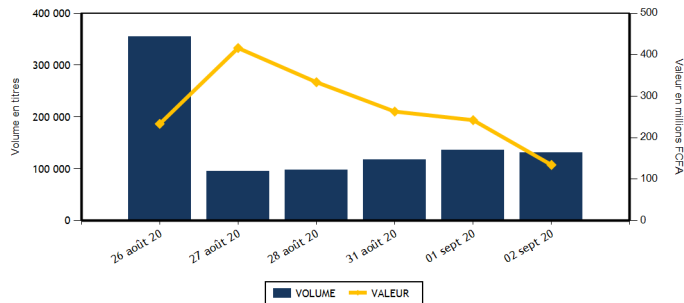

Actions	Niveau	Evol. Jour
Capitalisation boursière (FCFA)(Actions & Droits)	3 857 755 438 341	-1,28 %
Volume échangé (Actions & Droits)	130 820	-3,64 %
Valeur transigée (FCFA) (Actions & Droits)	129 602 405	-45,77 %
Nombre de titres transigés	36	9,09 %
Nombre de titres en hausse	11	22,22 %
Nombre de titres en baisse	16	-5,88 %
Nombre de titres inchangés	9	28,57 %

Obligations	Niveau	Evol. Jour
Capitalisation boursière (FCFA)	5 417 862 658 635	0,00 %
Volume échangé	482	41,76 %
Valeur transigée (FCFA)	4 826 988	41,91 %
Nombre de titres transigés	6	100,00 %
Nombre de titres en hausse	0	-100,00 %
Nombre de titres en baisse	2	
Nombre de titres inchangés	4	100,00 %

PLUS FORTES HAUSSES

Titres	Cours	Evol. Jour	Evol. annuelle
PALM CI (PALC)	1 295	7,47 %	-28,85 %
SOGB CI (SOGC)	1 800	5,88 %	-30,23 %
SETAO CI (STAC)	195	5,41 %	-20,41 %
SICABLE CI (CABC)	880	4,76 %	39,68 %
NEI-CEDA CI (NEIC)	155	3,33 %	10,71 %

PLUS FORTES BAISES

Titres	Cours	Evol. Jour	Evol. annuelle
BOLLORE (SDSC)	1 280	-7,25 %	0,00 %
AIR LIQUIDE CI (SIVC)	165	-5,71 %	0,00 %
SITAB CI (STBC)	500	-5,66 %	0,00 %
UNIWAX CI (UNXC)	850	-5,56 %	0,00 %
BANK OF AFRICA BN (BOAB)	3 500	-5,15 %	0,00 %

INDICES SECTORIELS

Base = 100 au 14 juin 1999	Nombre de sociétés	Valeur	Evol. Jour	Evol. annuelle	Volume	Valeur	PER moyen
BRVM - INDUSTRIE	12	32,59	-0,67 %	-13,46 %	115 200	63 266 355	51,97
BRVM - SERVICES PUBLICS	4	374,93	-1,00 %	-24,31 %	5 540	42 274 450	7,75
BRVM - FINANCES	15	51,84	-1,69 %	-15,00 %	5 897	20 666 835	5,81
BRVM - TRANSPORT	2	314,26	-7,06 %	-14,31 %	85	108 800	7,42
BRVM - AGRICULTURE	5	67,55	3,78 %	-21,34 %	892	1 242 405	6,56
BRVM - DISTRIBUTION	7	202,40	-0,83 %	-20,08 %	1 706	1 761 060	9,64
BRVM - AUTRES SECTEURS	1	240,61	5,41 %	-20,41 %	1 500	282 500	3,03
BRVM - PETITES CAPITALISATIONS	-	-	-	-	-	-	-

Indicateurs	1er et 2è Comp.	BRVM PC
PER moyen du marché	9,49	
Taux de rendement moyen du marché	10,26	
Taux de rentabilité moyen du marché	12,20	
Nombre de sociétés cotées	46	
Nombre de lignes obligataires	73	
Volume moyen annuel par séance	238 957,00	
Valeur moyenne annuelle par séance	456 456 674,89	

Indicateurs	1er et 2è Comp.	BRVM PC
Ratio moyen de liquidité	8,87	
Ratio moyen de satisfaction	91,42	
Ratio moyen de tendance	1 031,14	
Ratio moyen de couverture	9,70	
Taux de rotation moyen du marché	0,01	
Prime de risque du marché	0,07	
Nombre de SGI participantes	26	

Définitions

Volume moyen annuel par séance = Valeur annuel échangé / nombre de séances
 Valeur moyenne annuelle par séance = Valeur annuelle échangée / nombre de séances
 Ratio moyen de liquidité = Moyenne des ratios de liquidité (Titres échangés / Volume des ordres de vente)
 Ratio moyen de satisfaction = Moyenne des ratios de satisfaction (Titres échangés / Volume des ordres d'achat)
 Ratio moyen de tendance = Moyenne des ratios de tendance (Volume des ordres d'achat / Volume des ordres de vente)
 Ratio moyen de couverture = Moyenne des ratios de couverture (Volume des ordres de vente / Volume des ordres d'achat)

Taux moyen de rotation = moyenne des taux de rotation des actions cotées (volume transigé / capi flottante)
 PER moyen du marché = moyenne des PER des actions cotées ayant un PER positif
 Taux de rendement moyen = moyenne des taux de rendement des actions cotées ayant distribué un dividende
 Taux de rentabilité moyen = moyenne des taux de rentabilité des actions cotées
 Prime de risque du marché = (1 / le PER moyen du marché) - le taux de référence actuel des emprunts d'Etat



BRVM - BOURSE REGIONALE DES VALEURS MOBILIERES
 BRVM - Société Anonyme au capital de 3.062.040.000 CFA - RC : CI - ABJ - 1997 - B - 208435 - CC : 9819725 - E
 Siège Social : Abidjan - CÔTE D'IVOIRE. Adresse : 18, Rue Joseph ANOMA (Rue des Banques) - Abidjan
 Tél : +225 20 32 66 85 / 86, Fax : +225 20 32 66 84, Mail : brvm@brvm.org, Site Web : www.brvm.org

MARCHE DES ACTIONS

Symbole	Titre	Cours Précédent	Cours du jour Ouv. Clôt.	Variation jour	Séance de cotation Volume Valeur	Cours Référence	Variation de l'année précédente	Dernier dividende payé Montant net Date	Rdt. Net	PER
SECTEUR - INDUSTRIE		32,59	points	↓ -0,67 %						
CABC	SICABLE CI	840	840 880	4,76 %	3 002 2 641 520	880	39,68 %	75,00 29-juil.-20	8,52 %	8,17
FTSC	FILTISAC CI	1 200	NC NC	0,00 %		1 200	-30,43 %	125,00 6-août-20	10,42 %	9,12
NEIC	NEI-CEDA CI	150	145 155	3,33 %	424 61 530	155	10,71 %	9,00 28-juin-01		3,37
NTLC	NESTLE CI	280	NC NC	0,00 %		280	-29,11 %	31,50 12-août-11		
SEMC	CROWN SIEM CI	135	NC NC	0,00 %		135	3,85 %	16,92 29-sept.-17		4,93
SIVC	AIR LIQUIDE CI	175	165 165	-5,71 %	137 22 605	165	-10,81 %	63,00 29-sept.-17		
SLBC	SOLIBRA CI	45 500	45 500 45 500	0,00 %	14 637 000	45 500	1,11 %	1 368,00 6-juin-19	3,01 %	57,39
SMBC	SMB CI	2 400	2 395 2 400	0,00 %	247 592 600	2 400	-4,00 %	450,00 30-août-19	18,75 %	325,36
STBC	SITAB CI	530	500 500	-5,66 %	101 025 50 512 750	500	-17,36 %	206,20 19-juin-17		1,70
TTRC	TRITURAF CI-Ste en Liquidation	490	SP SP	0,00 %		490	0,00 %	1 440,00 19-juil.-02		
UNLC	UNILEVER CI	4 775	NC NC	0,00 %		4 775	0,00 %	1 233,00 9-juil.-12		
UNXC	UNIWAX CI	900	850 850	-5,56 %	10 351 8 798 350	850	-50,72 %	181,80 11-juil.-19	21,39 %	5,70
TOTAL					115 200 63 266 355					51,97
SECTEUR - SERVICES PUBLICS		374,93	points	↓ -1,00 %						
CIEC	CIE CI	1 155	1 155 1 125	-2,60 %	948 1 074 210	1 125	-29,69 %	104,98 5-août-20	9,33 %	9,64
ONTBF	ONATEL BF	2 850	2 840 2 850	0,00 %	919 2 625 590	2 850	5,36 %	387,17 10-juin-20	13,58 %	6,44
SDCC	SODE CI	2 800	2 810 2 840	1,43 %	712 2 021 700	2 840	1,43 %	270,00 29-oct.-19	9,51 %	8,66
SNTS	SONATEL SN	12 440	12 400 12 300	-1,13 %	2 961 36 552 950	12 300	-27,63 %	1 225,00 20-mai-20	9,96 %	6,25
TOTAL					5 540 42 274 450					7,75
SECTEUR - FINANCES		51,84	points	↓ -1,69 %						
BICC	BICI CI	5 400	NC NC	0,00 %		5 400	-20,59 %	182,90 17-juil.-19	3,39 %	9,19
BOAB	BANK OF AFRICA BN	3 690	3 500 3 500	-5,15 %	74 259 000	3 500	-3,05 %	436,00 15-mai-20	12,46 %	4,73
BOABF	BANK OF AFRICA BF	3 250	3 200 3 250	0,00 %	119 385 000	3 250	-14,25 %	370,00 4-mai-20	11,38 %	3,86
BOAC	BANK OF AFRICA CI	2 800	2 850 2 795	-0,18 %	105 294 350	2 795	-30,04 %	315,00 15-juin-20	11,27 %	3,89
BOAM	BANK OF AFRICA ML	990	970 990	0,00 %	69 67 720	990	-13,91 %	271,00 15-mai-19	27,37 %	
BOAN	BANK OF AFRICA NG	3 350	3 355 3 355	0,15 %	200 671 000	3 355	-0,89 %	429,66 20-mai-20	12,81 %	5,13
BOAS	BANK OF AFRICA SENEGAL	1 345	1 305 1 305	-2,97 %	250 326 250	1 305	-15,53 %	161,00 19-juin-20	12,34 %	3,44
CBIBF	CORIS BANK INTERNATIONAL	7 700	7 600 7 750	0,65 %	758 5 841 000	7 750	-3,13 %	420,00 8-juil.-20	5,42 %	8,96
ECOC	ECOBANK COTE D'IVOIRE	2 885	2 850 2 800	-2,95 %	351 984 150	2 800	-29,82 %	353,00 20-juil.-20	12,61 %	6,08
ETIT	ECOBANK TRANS. INCORP. TG	13	13 13	0,00 %	1 000 13 000	13	-7,14 %	1,21 28-avr.-17		1,46
NSBC	NSIA BANQUE COTE D'IVOIRE	3 195	3 195 3 200	0,16 %	153 486 825	3 200	-50,54 %	77,69 27-juil.-20	2,43 %	5,44
ORGT	ORAGROUP TOGO	4 095	3 885 3 885	-5,13 %	2 404 9 339 540	3 885	-7,50 %	59,52 17-juil.-20	1,53 %	14,71
SAFC	SAFCA CI	300	NC NC	0,00 %		300	-10,45 %	23,04 29-juil.-11		
SGBC	SOCIETE GENERALE COTE D'IVOIRE	6 895	6 900 6 800	-1,38 %	229 1 536 500	6 800	-11,69 %	273,00 29-juil.-20	4,01 %	4,21
SIBC	SOCIETE IVOIRIENNE DE BANQUE	2 580	2 500 2 500	-3,10 %	185 462 500	2 500	-11,35 %	270,00 19-juin-20	10,80 %	4,46
TOTAL					5 897 20 666 835					5,81
SECTEUR - TRANSPORT		314,26	points	↓ -7,06 %						
SDSC	BOLLORE	1 380	1 280 1 280	-7,25 %	85 108 800	1 280	-14,67 %	184,00 6-juin-19	14,38 %	7,42
SVOC	MOVIS CI	2 395	SP SP	0,00 %		2 395	0,00 %	270,00 5-juil.-99		

TOTAL	85	108 800	7,42
-------	----	---------	------

MARCHE DES ACTIONS

Symbole	Titre	Cours Précédent	Cours du jour		Variation jour	Séance de cotation		Cours Référence	Variation de l'année précédente	Dernier dividende payé		Rdt. Net	PER
			Ouv.	Clôt.		Volume	Valeur			Montant net	Date		
SECTEUR - AGRICULTURE		67,55	points		↑	3,78 %							
PALC	PALM CI	1 205	1 295	1 295	7,47 %	55	71 225	1 295	-28,85 %	253,47	24-sept.-18		
SCRC	SUCRIVOIRE	470	495	480	2,13 %	89	42 795	480	-20,66 %	72,00	28-sept.-18		
SICC	SICOR CI	1 890	NC	NC	0,00 %			1 890	-31,02 %	1 919,00	25-sept.-00		1,15
SOGC	SOGB CI	1 700	1 700	1 800	5,88 %	352	610 250	1 800	-30,23 %	126,00	15-juil.-20	7,00 %	8,60
SPHC	SAPH CI	1 310	1 300	1 310	0,00 %	396	518 135	1 310	0,00 %	78,00	27-sept.-18		9,92
TOTAL						892	1 242 405						6,56
SECTEUR - DISTRIBUTION		202,40	points		↓	-0,83 %							
ABJC	SERVAIR ABIDJAN CI	990	990	985	-0,51 %	182	179 405	985	-21,20 %	164,96	30-sept.-19	16,75 %	7,12
BNBC	BERNABE CI	605	650	610	0,83 %	303	196 830	610	-12,86 %	45,00	19-juil.-19	7,38 %	9,55
CFAC	CFAO MOTORS CI	390	NC	NC	0,00 %			390	-10,34 %	26,07	25-août-20	6,69 %	13,46
PRSC	TRACTAFRIC MOTORS CI	2 795	2 795	2 795	0,00 %	28	78 260	2 795	3,71 %	159,30	1-sept.-20	5,70 %	15,84
SHEC	VIVO ENERGY CI	600	600	600	0,00 %	265	159 000	600	-25,00 %	64,29	2-août-19	10,71 %	7,01
TTLC	TOTAL CI	1 245	1 240	1 225	-1,61 %	845	1 043 815	1 225	-27,94 %	108,40	11-oct.-19	8,85 %	7,54
TTLS	TOTAL SN	1 280	1 250	1 250	-2,34 %	83	103 750	1 250	-26,47 %	105,30	29-juil.-19	8,42 %	6,99
TOTAL						1 706	1 761 060						9,64
AUTRES SECTEURS		240,61	points		↑	5,41 %							
STAC	SETAO CI	185	175	195	5,41 %	1 500	282 500	195	-20,41 %				3,03
TOTAL						1 500	282 500						3,03
TOTAL - Marché des actions						130 820	129 602 405						

MARCHE DES DROITS

Symbole	Titre	Cours Précédent	Cours du jour		Variation jour	Séance de cotation		Cours Référence	Variation depuis l'origine	Parité	Periode de négociation	
			Ouv.	Clôt.		Volume	Valeur				Début	fin
TOTAL												
TOTAL - Marché des droits												

TROISIEME COMPARTIMENT - BRVM PETITES CAPITALISATIONS

Symbole	Titre	Cours Précédent	Cours du jour		Variation jour	Séance de cotation		Cours Référence	Variation depuis l'origine
			Ouv.	Clôt.		Volume	Valeur		
TOTAL									
TOTAL - 3ème Compartiment - BRVM PC									

Légende:
 (#) Fractionnement du titre - Valeur théorique
 Cours du jour: Ouv.: Ouverture Clôt.: Clôture Moy.: Moyen
 Mentions : NC: Non Coté Ex-c: Ex-coupon Ex-d: Ex-droit SP: Suspendu Val-T: Valeur Théorique
 PER = Cours / BNPA selon les données disponibles Rdt. Net: Rendement net (DNPA / Cours)
 Comp.: 1 - Premier Compartiment 2 - Second Compartiment 3 - Compartiment de croissance
 Ratio de liquidité = Titres échangés / Volume des ordres de vente
 : Progression de l'indice sectoriel : Stabilité de l'indice sectoriel : Recul de l'indice sectoriel

MARCHE DES OBLIGATIONS

Symbole	Titre	Valeur nominale	Cours Précédent	Cours du jour	Cours Référence	Séance de cotation		Coupon couru	Coupon d'intérêt		Type Amort	
						Volume	Valeur	Période	Montant net	Eché.		
OBLIGATIONS D'ETAT												
EOM.01	ETAT DU MALI 6.20% 2016-2023	4 999	4 999	NC	4 999			86,61	A	309,94	23-mai-21	ACD
EOM.02	Etat du Mali 6.50% 2017-2024	8 000	7 999	NC	7 999.20			192,33	A	520,00	20-avr.-21	AC
EOM.03	ETAT DU MALI 6,50 % 2018-2025	10 000	9 800	NC	9 800			587,84	A	650,00	7-oct.-20	AC
EOM.04	ETAT DU MALI 6,50% 2019-2027	10 000	9 800	NC	9 800			92,60	A	650,00	12-juil.-21	AC
EOM.05	ETAT DU MALI 6,50% 2020-2028	10 000	9 900	NC	9 900			283,15	A	650,00	27-mars-21	ACD
EOS.05	ETAT SENEGAL 6.50% 2013-2023	10 000	10 000	NC	10 000			61,82	S	325,00	29-janv.-21	ACD
EOS.06	ETAT SENEGAL 6.50% 2014-2021	3 000	3 090	NC	3 090			51,93	S	97,50	27-nov.-20	ACD
EOS.07	ETAT SENEGAL 6.30% 2015-2025	10 000	10 300	10 300	10 300	6	61 500	172,13	S	316,72	25-nov.-20	ACD
TPBF.O10	TPBF 6,50% 2020 - 2028	10 000	10 000	NC	10 000			293,21	S	325,00	20-sept.-20	ACD
TPBF.O11	TPBF 6,50 % 2020-2028	10 000	10 000	NC	10 000			194,29	S	650,00	9-janv.-21	ACD
TPBF.O3	TPBF 6,50% 2013-2020	10 000	10 000	NC	10 000			169,57	S	325,00	29-nov.-20	ACD
TPBF.O4	TPBF 6.50% 2017-2027	10 000	10 000	NC	10 000			58,77	S	327,67	31-janv.-21	ACD
TPBF.O5	TPBF 6,50% 2017-2024	10 000	10 300	NC	10 300			115,44	S	325,00	29-déc.-20	ACD
TPBF.O6	TPBF 6.50% 2018-2025	10 000	10 000	NC	10 000			158,06	S	325,00	5-déc.-20	ACD
TPBF.O7	TPBF 6,50% 2018-2025	10 000	10 000	NC	10 000			194,29	S	325,00	15-nov.-20	AC
TPBF.O8	TPBF 6,50% 2019-2027	10 000	9 900	NC	9 900			211,34	S	326,78	6-nov.-20	ACD
TPBF.O9	TPBF 6,50% 2019 - 2027	10 000	10 300	10 300	10 300	55	551 500	261,07	S	325,00	8-oct.-20	ACD
TPBJ.O1	TPBJ 6.50% 2017-2027	10 000	10 000	NC	10 000			263,56	A	650,00	7-avr.-21	ACD
TPBJ.O2	TPBJ 6.50% 2018-2025	10 000	10 300	NC	10 300			169,57	S	325,00	29-nov.-20	ACD
TPCI.O16	TPCI 6.55% 2014-2022	10 000	10 030	NC	10 030			188,42	A	655,00	20-mai-21	ACD
TPCI.O17	TPCI 3% 2014-2024	10 000	10 000	NC	10 000			61,48	S	150,00	19-déc.-20	ACD
TPCI.O18	TPCI 5.85% 2014-2021	10 000	9 825	NC	9 825			119,88	S	292,50	19-déc.-20	ACD
TPCI.O19	TPCI 5.99% 2015-2025	10 000	10 000	NC	10 000			182,16	A	599,00	14-mai-21	ACD
TPCI.O20	TPCI 5.85% 2015-2022	10 000	10 000	NC	10 000			239,75	S	292,50	5-oct.-20	ACD
TPCI.O21	TPCI 6% 2016-2028	10 000	10 000	NC	10 000			241,64	A	600,00	8-avr.-21	ACD
TPCI.O22	TPCI 5.90% 2016 - 2026	10 000	10 000	NC	10 000			127,70	A	590,00	15-juin-21	ACD
TPCI.O23	TPCI 5.90% 2016-2026	10 000	10 000	NC	10 000			467,49	A	590,00	17-nov.-20	ACD
TPCI.O24	TPCI 6.25% 2017-2029	10 000	10 000	NC	10 000			264,69	S	312,50	30-sept.-20	ACD
TPCI.O25	TPCI 5,95% 2017-2024 A	10 000	9 950	NC	9 950			212,96	S	297,50	24-oct.-20	ACD
TPCI.O26	TPCI 5,95% 2017-2024 B	10 000	10 000	NC	10 000			185,94	S	297,50	10-nov.-20	ACD
TPCI.O27	TPCI 6% 2017-2025	10 000	10 000	NC	10 000			106,56	S	300,00	29-déc.-20	ACD
TPCI.O28	TPCI 6% 2018 - 2026	10 000	10 300	NC	10 300			50,96	A	600,00	2-août-21	ACD
TPCI.O29	TPCI 6% 2018-2026	10 000	10 000	NC	10 000			522,95	A	600,00	19-oct.-20	ACD
TPCI.O30	TPCI 5,95% 2018-2025	10 000	10 000	NC	10 000			131,68	S	297,50	13-déc.-20	ACD
TPCI.O31	TPCI 5,75% 2019 - 2026	10 000	10 000	NC	10 000			116,58	A	575,00	20-juin-21	ACD
TPCI.O32	TPCI 2,23% 2019-2026	10 000		NC				0,00	A	0,00	20-juin-21	ACD
TPCI.O33	TPCI 5.75% 2019-2026	10 000	10 000	NC	10 000			261,51	A	575,00	20-mars-21	ACD
TPCI.O34	TPCI 6% 2019-2029	10 000	10 000	NC	10 000			272,88	A	600,00	20-mars-21	ACD
TPCI.O35	TPCI 5,75% 2019 -2026	10 000	10 000	NC	10 000			83,49	A	575,00	11-juil.-21	ACD
TPCI.O36	TPCI 5,75% 2019- 2026	10 000	10 000	NC	10 000			18,90	A	575,00	21-août-21	ACD
TPCI.O37	TPCI 5,80% 2019-2026	10 000	10 000	NC	10 000			432,62	A	580,00	4-déc.-20	ACD
TPCI.O38	TPCI 5,75% 2019-2026	10 000	10 000	NC	10 000			428,89	A	575,00	4-déc.-20	ACD
TPCI.O39	TPCI 5,75% 2019-2026	10 000	10 300	NC	10 300			504,30	A	575,00	17-oct.-20	ACD
TPCI.O40	TPCI 5,75% 2019-2026	10 000	10 000	NC	10 000			370,77	A	575,00	10-janv.-21	ACD
TPCI.O41	TPCI 5,80% 2020-2027	10 000	10 300	NC	10 300			296,34	A	580,00	28-févr.-21	ACD
TPCI.O42	TPCI 5,90% 2020-2030	10 000	10 000	NC	10 000			301,45	A	590,00	28-févr.-21	ACD
TPCI.O43	TPCI 5,90% 2020-2030	10 000	10 000	NC	10 000			213,37	A	590,00	23-avr.-21	ACD
TPCI.O44	TPCI 5,80% 2020-2027	10 000	10 000	NC	10 000			209,75	A	580,00	23-avr.-21	ACD
TPCI.O45	TPCI 5,80% 2020-2027	10 000	10 000	NC	10 000			123,95	A	580,00	16-juin-21	ACD
TPCI.O46	TPCI 5,90% 2020-2030	10 000	10 000	NC	10 000			126,08	A	590,00	16-juin-21	ACD
TPNE.O1	TRESOR PUBLIC DU NIGER 6,50% 2019-2026	10 000	10 300	NC	10 300			281,37	A	650,00	28-mars-21	ACD
TPNE.O2	TRESOR PUBLIC DU NIGER 6,50% 2019 - 2026	10 000	10 000	9 999	9 999	12	119 988	706,83	A	650,00	1-août-20	ACD
TOTAL						73	732 988					

mercredi 2 septembre 2020

OBLIGATIONS REGIONALES

BIDC.O3	BIDC-EBID 6.50% 2014-2021	10 000	10 000	9 999	9 999	7	69 993	279,08	S	325,00	28-sept.-20	ACD
BIDC.O4	BIDC-EBID 6.10% 2017-2027	8 750	9 013	NC	9 012.50			114,06	A	533,75	16-juin-21	ACD
BIDC.O5	BIDC-EBID 6,40% 2019-2026	10 000	10 300	NC	10 300			90,43	S	320,00	12-janv.-21	ACD
BOAD.O12	BOAD 5.95% 2014-2021	10 000	9 900	NC	9 900			408,05	A	595,00	26-déc.-20	ACD
CRRH.O1	CRRH-UEMOA 6.10% 2012-2022	10 000	9 925	NC	9 925			33,15	S	305,00	13-févr.-21	AC
CRRH.O2	CRRH-UEMOA 6.10% 2012-2024	10 000	10 000	NC	10 000			77,91	S	305,00	17-janv.-21	AC
CRRH.O3	CRRH-UEMOA 6% 2013-2023	10 000	10 000	NC	10 000			211,48	S	300,00	26-oct.-20	AC
CRRH.O4	CRRH-UEMOA 6% 2014-2024	10 000	9 975	NC	9 975			104,92	S	300,00	30-déc.-20	AC
CRRH.O5	CRRH-UEMOA 5.85% 2015-2025	10 000	9 999	NC	9 999			96,16	S	294,90	4-janv.-21	AC
CRRH.O6	CRRH-UEMOA 5.85% 2016-2026	10 000	10 000	NC	10 000			96,97	S	292,50	3-janv.-21	ACD
CRRH.O7	CRRH-UEMOA 5.95% 2017-2029	7 917	7 873	NC	7 873.46			138,24	S	235,52	17-nov.-20	AC
CRRH.O8	CRRH-UEMOA 5.95% 2018-2030	8 750	8 729	NC	8 729			103,84	S	260,31	21-déc.-20	AC
CRRH.O9	CRRH-UEMOA 6.05% 2018-2033	9 000	9 000	NC	9 000			108,60	S	272,25	21-déc.-20	AC
SHAF.O3	SHELTER AFRIQUE 6.6% 2014-2021	1 000	1 000	NC	1 000			0,90	S	33,27	28-févr.-21	ACD
TOTAL						7	69 993					

OBLIGATIONS PIVEES

BHNS.O1	DIASPORA BONDS BHS 6,25% 2019-	10 000	9 999	9 999	9 999	251	2 509 507	92,47	S	315,07	10-janv.-21	ACD
SIFC.O1	SIFCA 6.90% 2013-2021	10 000	10 000	NC	10 000			46,32	A	676,20	8-août-21	ACD
SNLC.O1	SENELEC 6,50% 2018-2025	10 000	10 300	10 300	10 300	151	1 514 500	280,84	S	325,00	27-sept.-20	AC
TOTAL						402	4 024 007					

SUKUK ET TITRES ASSIMILES

SUKCI.S1	SUKUK CI 5.75% 2015-2020	10 000	9 990	NC	9 990			105,42	S	292,29	28-déc.-20	AC
SUKCI.S2	SUKUK CI 5.75% 2016-2023	10 000	10 300	NC	10 300			285,90	S	293,89	7-sept.-20	ACD
SUKSN.S2	SUKUK SN 6% 2016-2026	10 000	10 300	NC	10 300			63,33	S	306,67	26-janv.-21	ACD
SUKTG.S1	SUKUK TG 6.5% 2016-2026	10 000	10 300	NC	10 300			32,87	S	377,99	17-févr.-21	ACD
TOTAL						0	0					
TOTAL - Marché des obligations						482	4 826 988					

Légende :
 (#) (*) Ex-Coupon couru (#) Cours de référence amorti / Coupon couru Ex-c (#) Ex-marge de profits
 Cours du jour: Ouv.: Ouverture Clôt.: Clôture Moy.: Moyen
 Type Amort: Type d'Amortissement IF: In Fine AC: Amortissement Constant AD: Amortissement Dégressif ACD: Amortissement Constant Différé
 Période: Périodicité de paiement des coupons A: Annuelle S: Semestrielle T: Trimestrielle
 Eché.: Échéance de paiement des intérêts
 Mentions: NC: Non Coté Ex-c: Ex-coupon ou Ex-droit SP: Suspendu

INFORMATIONS

OPERATIONS EN COURS

Emetteur	Opération
TPCI	Emprunt obligataire "TPCI 5,80 % 2020-2027" (TPCI.O47) - Première cotation le 11 septembre 2020
SONATEL	Emprunt obligataire "SONATEL 6,50% 2020-2027" (SNTS.O1) - Première cotation le 15 septembre 2020

AVIS

Entité	N°	Nature	Objet
BRVM	154-2020	Transaction Sur Dossier	Transaction sur dossier

COMMUNIQUES

Emetteur	N°	Nature	Objet
SIB	20200902	Rapport d'activités du 1er semestre	Rapport d'activité - 1er semestre 2020 - SIB CI (Annule et remplace le précédent)

QUANTITES RESIDUELLES

MARCHE DES ACTIONS

Symbole	Titre	Quantité résiduelle à l'achat	Cours Achat / Vente		Quantité résiduelle à la vente	Cours de Référence
ABJC	SERVAIR ABIDJAN CI		/	985	965	985
BICC	BICI CI		/	5,290	670	5 400
BNBC	BERNABE CI	90	600	/	610	5 497
BOAB	BANK OF AFRICA BN	196	3,500	/	3,675	15
BOABF	BANK OF AFRICA BF	2 398	3,250	/	3,300	40
BOAC	BANK OF AFRICA CI	50	2,750	/	2,795	14
BOAM	BANK OF AFRICA ML	16	960	/	990	8
BOAN	BANK OF AFRICA NG	100	3,200	/	3,395	10
BOAS	BANK OF AFRICA SENEGAL	99	1,305	/	1,345	297
CABC	SICABLE CI	700	835	/	845	8
CBIBF	CORIS BANK INTERNATIONAL	12	7,750	/	7,800	34
CFAC	CFAO MOTORS CI	137	390	/	395	15
CIEC	CIE CI	154	1,100	/	1,125	1 327
ECOC	ECOBANK COTE D'IVOIRE	3 485	2,800	/	2,820	15
ETIT	ECOBANK TRANS. INCORP. TG		/	Marché	780 617	13
FTSC	FILTISAC CI	70	1,110	/	1,145	10
NEIC	NEI-CEDA CI		/	150	1 150	155
NSBC	NSIA BANQUE COTE D'IVOIRE	50	3,140	/	3,195	13
NTLC	NESTLE CI		/	300	239	280
ONTBF	ONATEL BF	100	2,845	/	2,850	64
ORGT	ORAGROUP TOGO	2 062	3,885	/	3,990	92
PALC	PALM CI	30	1,250	/	1,295	65
PRSC	TRACTAFRIC MOTORS CI		/	2,795	307	2 795
SAFC	SAFCA CI		/	300	982	300
SCRC	SUCRIVOIRE	116	480	/	490	16
SDCC	SOE CI	439	2,800	/	2,840	1 423
SDSC	BOLLORE		/	1,280	4 915	1 280
SEMC	CROWN SIEM CI	260	130	/	135	258
SGBC	SOCIETE GENERALE COTE D'IVOIRE		/	6,800	111	6 800
SHEC	VIVO ENERGY CI	3	600	/	610	1 640
SIBC	SOCIETE IVOIRIENNE DE BANQUE	53	2,500	/	2,550	200
SICC	SICOR CI		/			1 890
SIVC	AIR LIQUIDE CI	100	185	/		165
SLBC	SOLIBRA CI		/	45,500	7	45 500
SMBC	SMB CI	11	2,400	/	2,450	15
SNTS	SONATEL SN	5	12,300	/	12,445	100
SOGC	SOGB CI	10	1,695	/	1,790	50
SPHC	SAPH CI		/	1,310	61	1 310
STAC	SETAO CI	3	185	/		195
STBC	SITAB CI		/	520	3 975	500
SVOC	MOVIS CI		/			2 395
TTLC	TOTAL CI	10	1,195	/	1,225	41
TTLS	TOTAL SN	1 512	1,225	/	1,250	511
TTRC	TRITURAF CI-Ste en Liquidation		/			490
UNLC	UNILEVER CI	10	Marché	/		4 775
UNXC	UNIWAX CI	10	840	/	850	1 352

QUANTITES RESIDUELLES

MARCHE DES DROITS

Symbole	Titre	Quantité résiduelle à l'achat	Cours Achat / Vente	Quantité résiduelle à la vente	Cours de Référence
---------	-------	-------------------------------	---------------------	--------------------------------	--------------------

TROISIEME COMPARTIMENT - BRVM PETITES CAPITALISATIONS

Symbole	Titre	Quantité résiduelle à l'achat	Cours Achat / Vente	Quantité résiduelle à la vente	Cours de Référence
---------	-------	-------------------------------	---------------------	--------------------------------	--------------------

QUANTITES RESIDUELLES

MARCHE DES OBLIGATIONS

Symbole	Titre	Quantité résiduelle à l'achat	Cours Achat / Vente	Quantité résiduelle à la vente	Cours de Référence
BHSN.01	DIASPORA BONDS BHS 6,25% 2019-		/ 9,999	100	9 999
SIFC.01	SIFCA 6.90% 2013-2021		/		10 000
SNLC.01	SENELEC 6,50% 2018-2025		/ 10,300	2	10 300
EOM.01	ETAT DU MALI 6.20% 2016-2023		/		4 999
EOM.02	Etat du Mali 6.50% 2017-2024		/ 7,999.20	100	7 999
EOM.03	ETAT DU MALI 6,50 % 2018-2025		/ 10,000	15	9 800
EOM.04	ETAT DU MALI 6,50% 2019-2027		/		9 800
EOM.05	ETAT DU MALI 6,50% 2020-2028		/ 10,000	926	9 900
EOS.05	ETAT SENEGAL 6.50% 2013-2023		/		10 000
TPCI.045	TPCI 5,80% 2020-2027		/		10 000
TPCI.046	TPCI 5,90% 2020-2030		/		10 000
TPNE.01	TRESOR PUBLIC DU NIGER 6,50% 2019-2026		/		10 300
TPNE.02	TRESOR PUBLIC DU NIGER 6,50% 2019 - 2026		/ 10,000	1 024	9 999
TPCI.039	TPCI 5,75% 2019-2026		/		10 300
TPCI.040	TPCI 5,75% 2019-2026		/		10 000
TPCI.041	TPCI 5,80% 2020-2027		/		10 300
TPCI.042	TPCI 5,90% 2020-2030		/		10 000
TPCI.043	TPCI 5,90% 2020-2030		/		10 000
TPCI.044	TPCI 5,80% 2020-2027		/		10 000
TPCI.033	TPCI 5.75% 2019-2026		/		10 000
TPCI.034	TPCI 6% 2019-2029		/ 10,000	32	10 000
TPCI.035	TPCI 5,75% 2019 - 2026		/ 10,000	100	10 000
TPCI.036	TPCI 5,75% 2019- 2026		/		10 000
TPCI.037	TPCI 5,80% 2019-2026		/		10 000
TPCI.038	TPCI 5,75% 2019-2026		/		10 000
TPCI.027	TPCI 6% 2017-2025		/		10 000
TPCI.028	TPCI 6% 2018 - 2026		/		10 300
TPCI.029	TPCI 6% 2018-2026		/ 10,000	31	10 000
TPCI.030	TPCI 5,95% 2018-2025		/		10 000
TPCI.031	TPCI 5,75% 2019 - 2026		/		10 000
TPCI.032	TPCI 2,23% 2019-2026		/		10 000
TPCI.021	TPCI 6% 2016-2028		/ 10,000	29	10 000
TPCI.022	TPCI 5.90% 2016 - 2026		/ 10,000	10	10 000
TPCI.023	TPCI 5.90% 2016-2026		/		10 000
TPCI.024	TPCI 6.25% 2017-2029		/		10 000
TPCI.025	TPCI 5,95% 2017-2024 A		/		9 950
TPCI.026	TPCI 5,95% 2017-2024 B		/		10 000
TPBJ.02	TPBJ 6.50% 2018-2025		/ 10,000	72	10 300
TPCI.016	TPCI 6.55% 2014-2022		/ 10,000	125	10 030
TPCI.017	TPCI 3% 2014-2024		/		10 000
TPCI.018	TPCI 5.85% 2014-2021		/		9 825
TPCI.019	TPCI 5.99% 2015-2025		/		10 000
TPCI.020	TPCI 5.85% 2015-2022		/ 10,000	443	10 000
TPBF.05	TPBF 6,50% 2017-2024		/ 10,000	18	10 300
TPBF.06	TPBF 6.50% 2018-2025		/ 10,000	20	10 000
TPBF.07	TPBF 6,50% 2018-2025		/		10 000
TPBF.08	TPBF 6,50% 2019-2027		/ 10,000	35	9 900
TPBF.09	TPBF 6,50% 2019 - 2027		/		10 300
TPBJ.01	TPBJ 6.50% 2017-2027		/ 10,000	33	10 000

mercredi 2 septembre 2020

EOS.O6	ETAT SENEGAL 6.50% 2014-2021			/			3 090
EOS.O7	ETAT SENEGAL 6.30% 2015-2025			/			10 300
TPBF.O10	TPBF 6,50% 2020 - 2028		7	9,900	/		10 000
TPBF.O11	TPBF 6,50 % 2020-2028			/			10 000
TPBF.O3	TPBF 6,50% 2013-2020			/			10 000
TPBF.O4	TPBF 6.50% 2017-2027			/	10,000	800	10 000
BIDC.O3	BIDC-EBID 6.50% 2014-2021			/	10,000	636	9 999
BIDC.O4	BIDC-EBID 6.10% 2017-2027			/	8,750	51	9 013
BIDC.O5	BIDC-EBID 6,40% 2019-2026			/	10,000	5	10 300
BOAD.O12	BOAD 5.95% 2014-2021			/			9 900
CRRH.O1	CRRH-UEMOA 6.10% 2012-2022			/			9 925
CRRH.O2	CRRH-UEMOA 6.10% 2012-2024			/			10 000
CRRH.O9	CRRH-UEMOA 6.05% 2018-2033			/			9 000
SHAF.O3	SHELTER AFRIQUE 6.6% 2014-2021			/			1 000
CRRH.O3	CRRH-UEMOA 6% 2013-2023			/			10 000
CRRH.O4	CRRH-UEMOA 6% 2014-2024			/			9 975
CRRH.O5	CRRH-UEMOA 5.85% 2015-2025			/	10,000	1 100	9 999
CRRH.O6	CRRH-UEMOA 5.85% 2016-2026			/			10 000
CRRH.O7	CRRH-UEMOA 5.95% 2017-2029			/	7,877.42	20	7 873
CRRH.O8	CRRH-UEMOA 5.95% 2018-2030			/			8 729

SUKUK ET TITRES ASSIMILES

Symbole	Titre	Quantité résiduelle à l'achat	Cours Achat / Vente	Quantité résiduelle à la vente	Cours de Référence
SUKCI.S1	SUKUK CI 5.75% 2015-2020		/		9 990
SUKCI.S2	SUKUK CI 5.75% 2016-2023		/		10 300
SUKSN.S2	SUKUK SN 6% 2016-2026		/		10 300
SUKTG.S1	SUKUK TG 6.5% 2016-2026		/		10 300

CALENDRIER DES ASSEMBLEES GENERALES

ANNEE : 2020

Société	Nature	Date	Heure	Lieu
SUCRIVOIRE	Ordinaire	28/08/2020	09:30:00	Visioconférence
FILTISAC CI	Ordinaire	20/07/2020	15:00:00	Hôtel RADISSON BLU, situé sur la Route de l'Aéroport,
CIE CI	Ordinaire	30/06/2020	08:30:00	Visioconférence
SODECI	Ordinaire	30/06/2020	10:30:00	Siège Social : 1, Avenue Christiani Treichville ABIDJAN 01 BP 1843
CFAO MOTORS CI	Ordinaire	30/06/2020	09:00:00	Siège social sis à Abidjan Treichville, 117, Boulevard de Marseille
ECOBANK TG	Mixte	30/06/2020	11:00:00	Eko Hotels & Suites, 1415 Adetokunbo Ademola Street, Victoria Island, Lagos, Nigeria
TRACTAFRIC CI	Ordinaire	30/06/2020	10:00:00	hôtel PULLMAN ABIDJAN sis au Plateau, rue Abdoulaye Fadiga
UNIWAX CI	Mixte	30/06/2020	10:00:00	Espace Latrille Event, sis à Abidjan, Cocody II-Plateaux (Carrefour Duncan)
ECOBANK CI	Ordinaire	30/06/2020	10:00:00	Hôtel Radisson Blu, sis à Abidjan Port Bouët, route de l'aéroport international Felix Houphouët Boigny
TOTAL	Ordinaire	30/06/2020	10:00:00	Siège social de la société
ORAGROUP	Ordinaire	29/06/2020	10:00:00	Hôtel 2 Février situé à la place de l'indépendance, Lomé TOGO
SETAO CI	Ordinaire	26/06/2020	10:00:00	Hôtel TIAMA (salon Ebène) - Abidjan Plateau
SMB	Ordinaire	25/06/2020	09:30:00	Abidjan-Port-Bouët, Boulevard de l'Aéroport
SOGB	Ordinaire	19/06/2020	11:00:00	Immeuble CRRAE-UEMOA sis à Abidjan Plateau
SICABLE	Ordinaire	19/06/2020	10:00:00	Hôtel TIAMA, Boulevard de la République à ABIDJAN
SOGB	Ordinaire	19/06/2020	11:00:00	Immeuble CRRAE-UEMOA sis à Abidjan Plateau (Annule et remplace celui publié le 27/05/2020))
SGB CI	Ordinaire	12/06/2020	09:00:00	Espace Latrille Events, sis à Abidjan Commune de Cocody, aux Deux-Plateaux Boulevard Latrille
NSBC	Ordinaire	12/06/2020	10:00:00	Abidjan-Plateau, 8-10 Avenue Joseph ANOMA, 01 BP 1264 Abidjan 01
NEI-CEDA CI	Ordinaire	10/06/2020	10:00:00	Hôtel TIAMA, Abidjan-Plateau
BANK OF AFRICA SN	Ordinaire	29/05/2020	09:30:00	Immeuble Elan II au 2ème Etage, Almadies, Zone 12, Route de Ngor à Dakar
SIB	Ordinaire	26/05/2020	09:00:00	Siège social par Visioconférence
BANK OF AFRICA CI	Ordinaire	22/05/2020	09:30:00	initialement prévue pour le 11 mai 2020 est reportée au 22 mai 2020 au siège social de la banque, immeuble BOA sis à Abidjan plateau, Angle Avenue Terrassons de Fougères et Rue Gourgas 01 BP 4132 - Abidjan
SGB CI	Ordinaire	16/05/2020	09:00:00	Espace latrille Events, sis à Abidjan Commune de cocody, aux Deux-Plateaux Boulevard Latrille
BANK OF AFRICA CI	Ordinaire	11/05/2020	09:30:00	Siège social de la banque, immeuble BOA sis à Abidjan plateau, Angle Avenue Terrassons de Fougères et Rue Gourgas 01 BP 4132 - Abidjan
ONATEL BF	Ordinaire	07/05/2020	09:00:00	L'Assemblée Générale Ordinaire des actionnaires de l'ONATEL SA, ne pourra se tenir physiquement. Le vote des résolutions de l'assemblée aura lieu uniquement par correspondance.
SONATEL	Mixte	04/05/2020	10:00:00	Siège social par Visioconférence
BANK OF AFRICA ML	Mixte	25/04/2020	09:30:00	Au siège, Immeuble BANK OF AFRICA, Avenue du Mali, Quartier ACI 2000 de la Banque BOA MALI
BANK OF AFRICA ML	Mixte	11/04/2020	09:30:00	Siège de la Banque BOA MALI
CORIS BANK INTERNATIONAL	Ordinaire	08/04/2020	09:00:00	Hôtel SOPATEL Silmandé SA
BANK OF AFRICA NG	Extraordinaire	02/04/2020	10:00:00	Centre de Formation de la BOA NIGER (BOA-Siège)
BANK OF AFRICA BN	Mixte	01/04/2020	10:00:00	NOVOTEL à Cotonou
BANK OF AFRICA BF	Ordinaire	30/03/2020	10:00:00	Salle LAICO HOTEL OUAGA 2000

L'actualité de la BRVM sur nos plateformes digitales

Infos BRVM

Pour recevoir les informations boursières par SMS, souscrivez :



Côte d'Ivoire : *430#
Bénin : *430*15#



Côte d'Ivoire : #139#
Burkina Faso : *310#



Côte d'Ivoire : *431#
Niger : *512*9#
Togo : *310#

Site web

www.brvm.org

Application Mobile

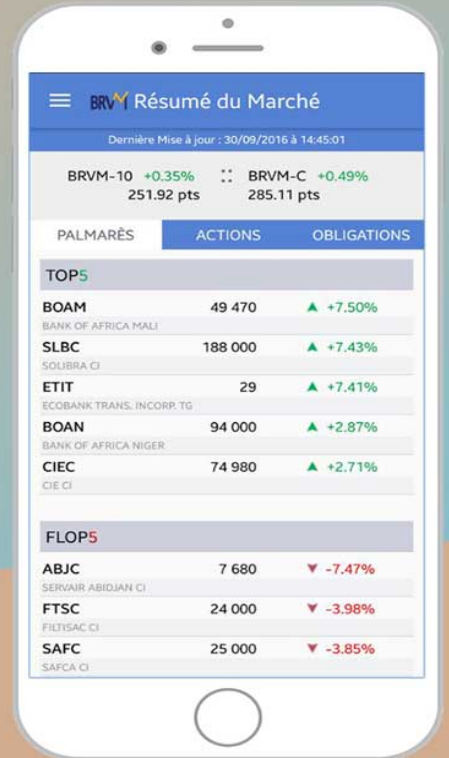

Disponible sur
 Google play

Disponible sur
 App Store



Nous suivre sur :

