

<b>BRVM 10</b>	<b>169,62</b>
Variation Jour	↓ -0,35 %
Variation annuelle	↑ 9,89 %



# BULLETIN OFFICIEL DE LA COTE

N° 80

mercredi 24 avril 2019

Site : www.brvm.org

<b>BRVM Composite</b>	<b>175,91</b>
Variation Jour	↑ 0,10 %
Variation annuelle	↑ 2,13 %

Evolution des indices

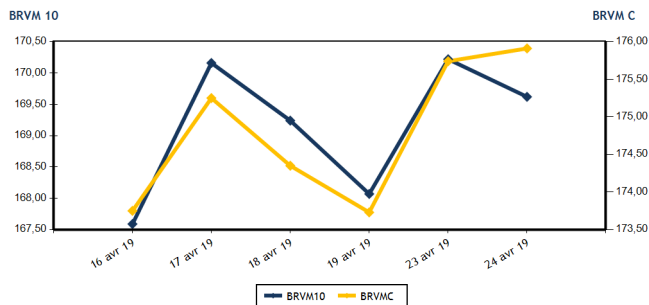

Volumes et valeurs transigés

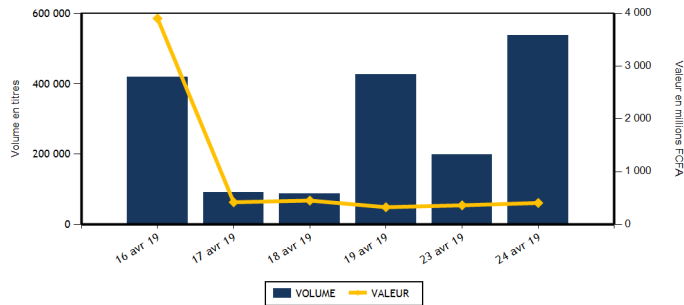

Actions	Niveau	Evol. Jour
Capitalisation boursière (FCFA)	5 238 480 998 203	0,09 %
Volume échangé	535 588	170,40 %
Valeur transigée (FCFA)	390 384 545	8,76 %
Nombre de titres transigés	38	11,76 %
Nombre de titres en hausse	16	6,67 %
Nombre de titres en baisse	10	0,00 %
Nombre de titres inchangés	12	33,33 %

**PLUS FORTES HAUSSES**

Titres	Cours	Evol. Jour	Evol. annuelle
SOLIBRA CI (SLBC)	36 815	7,49 %	-34,26 %
BANK OF AFRICA ML (BOAM)	2 905	7,39 %	18,57 %
VIVO ENERGY CI (SHEC)	1 020	7,37 %	7,94 %
SUCRIVOIRE (SCRC)	1 000	6,95 %	5,26 %
BANK OF AFRICA BN (BOAB)	4 500	5,88 %	7,14 %

Obligations	Niveau	Evol. Jour
Capitalisation boursière (FCFA)	3 554 444 904 200	0,11 %
Volume échangé	1 605	116,02 %
Valeur transigée (FCFA)	16 023 950	367,32 %
Nombre de titres transigés	8	100,00 %
Nombre de titres en hausse	4	0,00 %
Nombre de titres en baisse	1	0,00 %
Nombre de titres inchangés	3	0,00 %

**PLUS FORTES BAISES**

Titres	Cours	Evol. Jour	Evol. annuelle
PALM CI (PALC)	1 205	-7,31 %	-36,58 %
NEI-CEDA CI (NEIC)	320	-7,25 %	88,24 %
SAPH CI (SPHC)	2 350	-6,00 %	-36,31 %
ONATEL BF (ONTBF)	4 350	-4,92 %	4,82 %
SOGB CI (SOGC)	2 050	-2,38 %	-10,28 %

**INDICES SECTORIELS**

Base = 100 au 14 juin 1999	Nombre de sociétés	Valeur	Evol. Jour	Evol. annuelle	Volume	Valeur	PER moyen
BRVM - INDUSTRIE	12	47,38	2,20 %	-17,27 %	15 146	36 266 635	19,70
BRVM - SERVICES PUBLICS	4	576,31	-0,62 %	16,35 %	10 239	44 361 840	16,27
BRVM - FINANCES	15	63,26	0,41 %	-6,09 %	474 511	260 711 945	7,40
BRVM - TRANSPORT	2	438,36	4,26 %	-9,89 %	7 563	13 080 175	7,45
BRVM - AGRICULTURE	5	94,97	-3,41 %	-25,34 %	1 516	1 994 355	12,75
BRVM - DISTRIBUTION	7	266,34	1,91 %	-0,55 %	26 413	33 933 595	14,89
BRVM - AUTRES SECTEURS	1	222,10	2,86 %	5,88 %	200	36 000	2,76
BRVM - PETITES CAPITALISATIONS	-	-	-	-	-	-	-

Indicateurs	1er et 2è Comp.	BRVM PC
PER moyen du marché	12,41	
Taux de rendement moyen du marché	8,28	
Taux de rentabilité moyen du marché	9,87	
Nombre de sociétés cotées	46	
Nombre de lignes obligataires	46	
Volume moyen annuel par séance	2 838,00	
Valeur moyenne annuelle par séance	4 943 297,69	

Indicateurs	1er et 2è Comp.	BRVM PC
Ratio moyen de liquidité	19,36	
Ratio moyen de satisfaction	67,70	
Ratio moyen de tendance	349,68	
Ratio moyen de couverture	28,60	
Taux de rotation moyen du marché	0,05	
Prime de risque du marché	2,06	
Nombre de SGI participantes	26	

**Définitions**

Volume moyen annuel par séance = Valeur annuel échangé / nombre de séances  
 Valeur moyenne annuelle par séance = Valeur annuelle échangée / nombre de séances  
 Ratio moyen de liquidité = Moyenne des ratios de liquidité (Titres échangés / Volume des ordres de vente)  
 Ratio moyen de satisfaction = Moyenne des ratios de satisfaction (Titres échangés / Volume des ordres d'achat)  
 Ratio moyen de tendance = Moyenne des ratios de tendance (Volume des ordres d'achat / Volume des ordres de vente)  
 Ratio moyen de couverture = Moyenne des ratios de couverture (Volume des ordres de vente / Volume des ordres d'achat)

Taux moyen de rotation = moyenne des taux de rotation des actions cotées (volume transigé / capi flottante)  
 PER moyen du marché = moyenne des PER des actions cotées ayant un PER positif  
 Taux de rendement moyen = moyenne des taux de rendement des actions cotées ayant distribué un dividende  
 Taux de rentabilité moyen = moyenne des taux de rentabilité des actions cotées  
 Prime de risque du marché = (1 / le PER moyen du marché) - le taux de référence actuel des emprunts d'Etat



**MARCHE DES ACTIONS**

Symbole	Titre	Cours Précédent	Cours du jour		Variation jour	Séance de cotation		Cours Référence	Variation de l'année précédente	Dernier dividende payé		Rdt. Net	PER
			Ouv.	Clôt.		Volume	Valeur			Montant net	Date		
<b>SECTEUR - INDUSTRIE</b>		<b>47,38</b>	<b>points</b>		<b>↑</b>	<b>2,20 %</b>							
CABC	SICABLE CI	995	990	990	-0,50 %	50	49 500	990	0,00 %	100,00	31-mai-18	10,10 %	7,68
FTSC	FILTISAC CI	1 340	1 350	1 340	0,00 %	47	63 330	1 340	-36,79 %	161,27	16-août-18	12,04 %	7,58
NEIC	NEI-CEDA CI	345	320	320	-7,25 %	30	9 600	320	88,24 %	9,00	28-juin-01		8,08
NTLC	NESTLE CI	950	950	950	0,00 %	10	9 500	950	-5,94 %	31,50	12-août-11		
SEMC	CROWN SIEM CI	300	NC	NC	0,00 %			300	0,00 %	16,92	29-sept.-17	5,64 %	50,52
SIVC	AIR LIQUIDE CI	410	410	410	0,00 %	604	247 640	410	-23,36 %	63,00	29-sept.-17	15,37 %	
SLBC	SOLIBRA CI	34 250	36 815	36 815	7,49 %	3	110 445	36 815	-34,26 %	2 322,00	14-juin-18	6,31 %	46,44
SMBC	SMB CI	4 500	4 515	4 515	0,33 %	78	352 170	4 515	-7,38 %	450,00	29-août-18	9,97 %	4,69
STBC	SITAB CI	1 230	NC	NC	0,00 %			1 230	-32,97 %	206,20	19-juin-17	16,76 %	
TTRC	TRITURAF CI-Ste en Liquidation	490	SP	SP	0,00 %			490	0,00 %	1 440,00	19-juil.-02		
UNLC	UNILEVER CI	4 600	NC	NC	0,00 %			4 600	-27,44 %	1 233,00	9-juil.-12		
UNXC	UNIWAX CI	2 445	2 450	2 500	2,25 %	14 324	35 424 450	2 500	23,15 %	173,70	13-juil.-18	6,95 %	12,92
<b>TOTAL</b>						<b>15 146</b>	<b>36 266 635</b>						<b>19,70</b>
<b>SECTEUR - SERVICES PUBLICS</b>		<b>576,31</b>	<b>points</b>		<b>↓</b>	<b>-0,62 %</b>							
CIEC	CIE CI	1 300	1 295	1 300	0,00 %	6 065	7 875 850	1 300	-10,03 %	31,95	20-juil.-18	2,46 %	36,64
ONTBF	ONATEL BF	4 575	4 500	4 350	-4,92 %	2 762	12 155 250	4 350	4,82 %	363,96	6-juin-18	8,37 %	9,30
SDCC	SODE CI	2 800	2 880	2 900	3,57 %	178	514 540	2 900	-25,35 %	270,00	29-août-18	9,31 %	9,59
SNTS	SONATEL SN	19 300	19 300	19 300	0,00 %	1 234	23 816 200	19 300	20,63 %	1 500,00	23-mai-18	7,77 %	9,54
<b>TOTAL</b>						<b>10 239</b>	<b>44 361 840</b>						<b>16,27</b>
<b>SECTEUR - FINANCES</b>		<b>63,26</b>	<b>points</b>		<b>↑</b>	<b>0,41 %</b>							
BICC	BICI CI	4 495	4 500	4 495	0,00 %	68	305 985	4 495	-43,10 %	213,56	2-juil.-18	4,75 %	8,07
BOAB	BANK OF AFRICA BN	4 250	4 200	4 500	5,88 %	2 214	9 480 555	4 500	7,14 %	407,00	15-mai-18	9,04 %	7,17
BOABF	BANK OF AFRICA BF	5 175	5 150	5 100	-1,45 %	495	2 541 750	5 100	-1,92 %	358,00	7-mai-18	7,02 %	6,49
BOAC	BANK OF AFRICA CI	3 455	3 455	3 500	1,30 %	618	2 171 585	3 500	-16,67 %	295,00	6-juin-18	8,43 %	5,98
BOAM	BANK OF AFRICA ML	2 705	2 705	2 905	7,39 %	2 453	6 745 165	2 905	18,57 %	290,00	31-mai-18	9,98 %	7,08
BOAN	BANK OF AFRICA NG	4 300	4 300	4 400	2,33 %	1 168	5 112 550	4 400	12,82 %	379,44	31-mai-18	8,62 %	7,46
BOAS	BANK OF AFRICA SENEGAL	1 750	1 750	1 750	0,00 %	845	1 485 750	1 750	-13,37 %	160,00	2-mai-18	9,14 %	3,69
CBIBF	CORIS BANK INTERNATIONAL	7 790	7 750	7 750	-0,51 %	2 800	21 819 275	7 750	-10,87 %	336,00	5-juil.-18	4,34 %	12,67
ECOC	ECOBANK COTE D'IVOIRE	3 640	3 640	3 640	0,00 %	20	72 800	3 640	-14,15 %	368,80	22-juin-18	10,13 %	9,68
ETIT	ECOBANK TRANS. INCORP. TG	19	18	19	0,00 %	414 267	7 813 070	19	5,56 %	1,21	28-avr.-17	6,36 %	1,88
NSBC	NSIA BANQUE COTE D'IVOIRE	3 950	3 950	3 900	-1,27 %	690	2 694 090	3 900	-35,00 %	466,10	25-juin-18	11,95 %	7,41
ORGT	ORAGROUP TOGO	4 200	4 000	4 270	1,67 %	44 259	186 305 195	4 270					13,49
SAFC	SAFCA CI	230	NC	NC	0,00 %			230	6,98 %	23,04	29-juil.-11		
SGBC	SOCIETE GENERALE COTE D'IVOIRE	8 600	8 450	8 500	-1,16 %	259	2 193 470	8 500	14,86 %	585,00	17-juil.-18	6,88 %	6,67
SIBC	SOCIETE IVOIRIENNE DE BANQUE	2 700	2 705	2 710	0,37 %	4 355	11 970 705	2 710	0,37 %	189,00	8-juin-18	6,97 %	5,84
<b>TOTAL</b>						<b>474 511</b>	<b>260 711 945</b>						<b>7,40</b>
<b>SECTEUR - TRANSPORT</b>		<b>438,36</b>	<b>points</b>		<b>↑</b>	<b>4,26 %</b>							
SDSC	BOLLORE	1 725	1 725	1 800	4,35 %	7 563	13 080 175	1 800	-10,00 %	182,00	30-mai-18	10,11 %	7,45
SVOC	MOVIS CI	2 395	NC	NC	0,00 %			2 395	-4,20 %	270,00	5-juil.-99		

TOTAL	7 563	13 080 175	7,45
-------	-------	------------	------

**MARCHE DES ACTIONS**

Symbole	Titre	Cours Précédent	Cours du jour		Variation jour	Séance de cotation		Cours Référence	Variation de l'année précédente	Dernier dividende payé		Rdt. Net	PER
			Ouv.	Clôt.		Volume	Valeur			Montant net	Date		
<b>SECTEUR - AGRICULTURE</b>		<b>94,97</b>	<b>points</b>		<b>↓</b>	<b>-3,41 %</b>							
PALC	PALM CI	1 300	1 275	1 205	-7,31 %	291	360 625	1 205	-36,58 %	253,47	24-sept.-18	21,03 %	2,14
SCRC	SUCRIVOIRE	935	940	1 000	6,95 %	847	833 680	1 000	5,26 %	72,00	28-sept.-18	7,20 %	
SICC	SICOR CI	3 560	NC	NC	0,00 %			3 560	-1,11 %	1 919,00	25-sept.-00		21,24
SOGC	SOGB CI	2 100	2 100	2 050	-2,38 %	333	694 300	2 050	-10,28 %	432,00	23-juil.-18	21,07 %	14,87
SPHC	SAPH CI	2 500	2 350	2 350	-6,00 %	45	105 750	2 350	-36,31 %	78,00	27-sept.-18	3,32 %	
<b>TOTAL</b>						<b>1 516</b>	<b>1 994 355</b>						<b>12,75</b>
<b>SECTEUR - DISTRIBUTION</b>		<b>266,34</b>	<b>points</b>		<b>↑</b>	<b>1,91 %</b>							
ABJC	SERVAIR ABIDJAN CI	1 750	1 755	1 750	0,00 %	46	80 525	1 750	45,83 %	98,97	20-juin-18	5,66 %	12,65
BNBC	BERNABE CI	1 950	1 955	1 950	0,00 %	65	126 775	1 950	-18,75 %	63,00	25-juil.-18	3,23 %	6,09
CFAC	CFAO MOTORS CI	545	545	545	0,00 %	176	95 920	545	-14,84 %	9,90	27-juil.-18	1,82 %	24,30
PRSC	TRACTAFRIC MOTORS CI	120 000	NC	NC	0,00 %			120 000	-3,22 %	3 839,00	31-août-18	3,20 %	28,13
SHEC	VIVO ENERGY CI	950	965	1 020	7,37 %	9 838	9 830 665	1 020	7,94 %	42,86	23-juil.-18	4,20 %	12,84
TTLIC	TOTAL CI	1 485	1 550	1 500	1,01 %	10 092	15 142 975	1 500	10,70 %	103,45	28-sept.-18	6,90 %	9,06
TTLS	TOTAL SN	1 380	1 380	1 420	2,90 %	6 196	8 656 735	1 420	-2,07 %	56,25	27-juil.-18	3,96 %	11,13
<b>TOTAL</b>						<b>26 413</b>	<b>33 933 595</b>						<b>14,89</b>
<b>AUTRES SECTEURS</b>		<b>222,10</b>	<b>points</b>		<b>↑</b>	<b>2,86 %</b>							
STAC	SETAO CI	175	180	180	2,86 %	200	36 000	180	5,88 %				2,76
<b>TOTAL</b>						<b>200</b>	<b>36 000</b>						<b>2,76</b>
<b>TOTAL - Marché des actions</b>						<b>535 588</b>	<b>390 384 545</b>						

**MARCHE DES DROITS**

Symbole	Titre	Cours Précédent	Cours du jour		Variation jour	Séance de cotation		Cours Référence	Variation depuis l'origine	Parité	Periode de négociation	
			Ouv.	Clôt.		Volume	Valeur				Début	fin
<b>TOTAL</b>												
<b>TOTAL - Marché des droits</b>												

**TROISIEME COMPARTIMENT - BRVM PETITES CAPITALISATIONS**

Symbole	Titre	Cours Précédent	Cours du jour		Variation jour	Séance de cotation		Cours Référence	Variation depuis l'origine
			Ouv.	Clôt.		Volume	Valeur		
<b>TOTAL</b>									
<b>TOTAL - 3ème Compartiment - BRVM PC</b>									

**Légende:**  
 (d) Ex-dividende  
 Cours du jour: Ouv.: Ouverture Clôt.: Clôture Moy.: Moyen  
 Mentions : NC: Non Coté Ex-c: Ex-coupon Ex-d: Ex-droit SP: Suspendu Val-T: Valeur Théorique  
 PER = Cours / BNPA selon les données disponibles Rdt. Net: Rendement net (DNPA / Cours)  
 Comp.: 1 - Premier Compartiment 2 - Second Compartiment 3 - Compartiment de croissance  
 Ratio de liquidité = Titres échangés / Volume des ordres de vente  
 : Progression de l'indice sectoriel : Stabilité de l'indice sectoriel : Recul de l'indice sectorie

MARCHE DES OBLIGATIONS

Symbole	Titre	Valeur nominale	Cours Précédent	Cours du jour	Cours Référence	Séance de cotation		Coupon couru	Coupon d'intérêt		Type Amort	
						Volume	Valeur		Période	Montant net	Eché.	
<b>OBLIGATIONS D'ETAT</b>												
EOM.01	ETAT DU MALI 6.20% 2016-2023	8 333	8 333	NC	8 333			475,60	A	516,65	23-mai-19	ACD
EOM.02	Etat du Mali 6.50% 2017-2024	10 000	9 950	NC	9 950			7,10	A	650,00	20-avr.-20	AC
EOM.03	ETAT DU MALI 6,50 % 2018-2025	10 000	9 800	NC	9 800			355,99	A	650,00	7-oct.-19	AC
EOS.04	ETAT SENEGAL 6.70% 2012-2019	2 000	2 000	NC	2 000			48,09	A	134,00	14-déc.-19	ACD
EOS.05	ETAT SENEGAL 6.50% 2013-2023	10 000	10 000	NC	10 000			152,62	S	325,00	29-juil.-19	ACD
EOS.06	ETAT SENEGAL 6.50% 2014-2021	6 000	6 000	NC	6 000			186,02	S	227,50	27-mai-19	ACD
EOS.07	ETAT SENEGAL 6.30% 2015-2025	10 000	10 040	NC	10 040			263,20	S	317,59	25-mai-19	ACD
TPBF.03	TPBF 6,50% 2013-2020	10 000	10 000	NC	10 000			262,15	S	325,00	29-mai-19	ACD
TPBF.04	TPBF 6.50% 2017-2027	10 000	9 940	NC	9 940			147,81	S	322,33	31-juil.-19	ACD
TPBF.05	TPBF 6,50% 2017-2024	10 000	10 000	NC	10 000			207,14	S	325,00	29-juin-19	ACD
TPBF.06	TPBF 6.50% 2018-2025	10 000	10 000	NC	10 000			249,32	S	324,11	5-juin-19	ACD
TPBF.07	TPBF 6,50% 2018-2025	10 000	9 945	NC	9 945			287,29	S	325,00	15-mai-19	AC
TPBJ.01	TPBJ 6.50% 2017-2027	10 000	9 990	10 000	10 000	10	100 000	30,19	A	650,00	7-avr.-20	ACD
TPBJ.02	TPBJ 6.50% 2018-2025	10 000	10 000	NC	10 000			262,15	S	325,00	29-mai-19	AC
TPCI.016	TPCI 6.55% 2014-2022	10 000	9 999	NC	9 999			608,34	A	655,00	20-mai-19	ACD
TPCI.017	TPCI 3% 2014-2024	10 000	10 000	NC	10 000			103,85	S	150,00	19-juin-19	ACD
TPCI.018	TPCI 5.85% 2014-2021	10 000	9 999	NC	9 999			202,50	S	292,50	19-juin-19	ACD
TPCI.019	TPCI 5.99% 2015-2025	10 000	9 800	9 800	9 800	8	78 400	566,18	A	599,00	14-mai-19	ACD
TPCI.020	TPCI 5.85% 2015-2022	10 000	10 000	NC	10 000			30,37	S	292,50	5-oct.-19	ACD
TPCI.021	TPCI 6% 2016-2028	10 000	10 000	NC	10 000			26,23	A	600,00	8-avr.-20	ACD
TPCI.022	TPCI 5.90% 2016-2026	10 000	9 800	10 000	10 000	90	900 000	505,95	A	590,00	15-juin-19	ACD
TPCI.023	TPCI 5.90% 2016-2026	10 000	10 000	NC	10 000			255,40	A	590,00	17-nov.-19	ACD
TPCI.024	TPCI 6.25% 2017-2029	10 000	10 000	NC	10 000			40,98	S	312,50	30-sept.-19	ACD
TPCI.025	TPCI 5,95% 2017-2024 A (*)	10 000	9 900	9 900	9 900	232	2 296 800	297,50	S	297,50	24-avr.-19	ACD
TPCI.026	TPCI 5,95% 2017-2024 B	10 000	10 000	NC	10 000			271,20	S	297,50	10-mai-19	ACD
TPCI.027	TPCI 6% 2017-2025	10 000	10 000	NC	10 000			191,21	S	300,00	29-juin-19	ACD
TPCI.028	TPCI 6% 2018-2026	10 000	10 000	NC	10 000			435,62	A	600,00	2-août-19	ACD
TPTG.01	TPTG 6,90% 2018-2023	10 000	10 000	9 950	9 950	175	1 748 750	167,73	S	345,00	26-juil.-19	AC
<b>TOTAL</b>						<b>515</b>	<b>5 123 950</b>					
<b>OBLIGATIONS REGIONALES</b>												
BIDC.03	BIDC-EBID 6.50% 2014-2021	10 000	10 000	NC	10 000			47,69	S	325,00	28-sept.-19	ACD
BIDC.04	BIDC-EBID 6.10%2017-2027	10 000	9 800	10 000	10 000	1 000	10 000 000	521,42	A	610,00	16-juin-19	ACD
BOAD.012	BOAD 5.95% 2014-2021	10 000	9 950	NC	9 950			193,99	A	595,00	26-déc.-19	ACD
CRRH.01	CRRH-UEMOA 6.10% 2012-2022	10 000	10 000	NC	10 000			117,96	S	305,00	13-août-19	AC
CRRH.02	CRRH-UEMOA 6.10% 2012-2024	10 000	10 000	NC	10 000			163,45	S	305,00	17-juil.-19	AC
CRRH.03	CRRH-UEMOA 6% 2013-2023 (*)	10 000	10 000	NC	10 000			296,70	S	300,00	26-avr.-19	AC
CRRH.04	CRRH-UEMOA 6% 2014-2024	10 000	9 950	NC	9 950			189,56	S	300,00	30-juin-19	AC
CRRH.05	CRRH-UEMOA 5.85% 2015-2025	10 000	9 990	NC	9 990			176,30	S	290,10	4-juil.-19	AC
CRRH.06	CRRH-UEMOA 5.85% 2016-2026	10 000	9 592	NC	9 592			179,38	S	292,50	3-juil.-19	ACD
CRRH.07	CRRH-UEMOA 5.95% 2017-2029	9 167	9 075	NC	9 075.33			248,88	S	285,10	17-mai-19	AC
SHAF.03	SHELTER AFRIQUE 6.6% 2014-2021	4 000	4 000	NC	4 000			39,78	S	130,92	28-août-19	ACD
<b>TOTAL</b>						<b>1 000</b>	<b>10 000 000</b>					
<b>OBLIGATIONS PRIVEES</b>												
ORGT.01	ORAGROUP 6.75% 2013-2019	10 000	10 000	NC	10 000			261,47	S	337,50	4-juin-19	ACD
SIFC.01	SIFCA 6.90% 2013-2021	10 000	9 850	10 000	10 000	10	100 000	479,82	A	676,20	8-août-19	ACD
SNLC.01	SENELEC 6,50% 2018-2025	10 000	10 000	10 000	10 000	80	800 000	49,46	S	325,00	27-sept.-19	AC
<b>TOTAL</b>						<b>90</b>	<b>900 000</b>					
<b>SUKUK ET TITRES ASSIMILES</b>												
SUKCI.S1	SUKUK CI 5.75% 2015-2020	10 000	9 990	NC	9 990			186,87	S	290,69	28-juin-19	AC
SUKCI.S2	SUKUK CI 5.75% 2016-2023	10 000	10 000	NC	10 000			76,67	S	293,89	7-sept.-19	ACD
SUKSN.S2	SUKUK SN 6% 2016-2026	10 000	10 000	NC	10 000			146,67	S	301,67	26-juil.-19	ACD
SUKTG.S1	SUKUK TG 6.5% 2016-2026	10 000	10 000	NC	10 000			135,60	S	371,86	17-août-19	ACD
<b>TOTAL</b>						<b>0</b>	<b>0</b>					
<b>TOTAL - Marché des obligations</b>						<b>1 605</b>	<b>16 023 950</b>					

Légende :  
 (\*) Ex-Coupon couru (#)Cours de référence amorti / Coupon couru Ex-c (\*\*Ex-marge de profits  
 Cours du jour: Ouv.: Ouverture Clôt.: Clôture Moy.: Moyen  
 Type Amort: Type d'Amortissement IF: In Fine AC: Amortissement Constant AD: Amortissement Dégressif ACD: Amortissement Constant Différé  
 Période: Périodicité de paiement des coupons A: Annuelle S: Semestrielle T: Trimestrielle  
 Eché.: Échéance de paiement des intérêts  
 Mentions: NC: Non Coté Ex-c: Ex-coupon ou Ex-droit SP: Suspendu



## INFORMATIONS

### OPERATIONS EN COURS

Emetteur	Opération
----------	-----------

### AVIS

Entité	N°	Nature	Objet
BRVM	050-2019	Paiement de dividendes	Paiement de dividendes - Exercice 2018 - BOA MALI

### COMMUNIQUES

Emetteur	N°	Nature	Objet
CIE CI	20190424-2	Communiqué	Changement important dans la direction - CIE CI
NEI-CEDA CI	20190424-1	Communiqué-Avis de Convocation	Avis de convocation à l'Assemblée Générale Ordinaire - NEI CEDA CI
NSBC	20190424	Etats financiers	Etats Financiers exercice 2018 - NSIA BANQUE CI

**QUANTITES RESIDUELLES**

**MARCHE DES ACTIONS**

Symbole	Titre	Quantité résiduelle à l'achat	Cours Achat / Vente		Quantité résiduelle à la vente	Cours de Référence
ABJC	SERVAIR ABIDJAN CI	456	1,700	/ 1,750	604	1 750
BICC	BICI CI			/ 4,495	32	4 495
BNBC	BERNABE CI	2 000	1,810	/ 1,950	412	1 950
BOAB	BANK OF AFRICA BN	956	4,200	/ 4,500	437	4 500
BOABF	BANK OF AFRICA BF	2 029	5,100	/ 5,150	1 619	5 100
BOAC	BANK OF AFRICA CI	83	3,455	/ 3,500	242	3 500
BOAM	BANK OF AFRICA ML	733	2,750	/ 2,905	147	2 905
BOAN	BANK OF AFRICA NG	95	4,250	/ 4,395	6	4 400
BOAS	BANK OF AFRICA SENEGAL	190	1,755	/ 1,785	201	1 750
CABC	SICABLE CI	300	980	/ 990	6 233	990
CBIBF	CORIS BANK INTERNATIONAL			/ 7,750	2 294	7 750
CFAC	CFAO MOTORS CI	30	540	/ 545	1 752	545
CIEC	CIE CI	100	1,250	/ 1,300	310	1 300
ECOC	ECOBANK COTE D'IVOIRE	20	3,400	/ 3,630	20	3 640
ETIT	ECOBANK TRANS. INCORP. TG	54 330	18	/ 19	1 169 685	19
FTSC	FILTISAC CI	223	1,300	/ 1,340	353	1 340
NEIC	NEI-CEDA CI			/ Marché	19 785	320
NSBC	NSIA BANQUE COTE D'IVOIRE	185	3,870	/ 3,900	655	3 900
NTLC	NESTLE CI			/ 950	332	950
ONTBF	ONATEL BF	40	4,315	/ 4,350	4	4 350
ORGT	ORAGROUP TOGO	175	4,000	/ 4,295	360	4 270
PALC	PALM CI			/ 1,205	759	1 205
PRSC	TRACTAFRIC MOTORS CI			/ 119,900	50	120 000
SAFC	SAFCA CI	200	235	/		230
SCRC	SUCRIVOIRE	130	950	/ 980	500	1 000
SDCC	SODE CI	5	2,900	/ 3,000	93	2 900
SDSC	BOLLORE	800	1,800	/ 1,850	1 136	1 800
SEMC	CROWN SIEM CI	50	280	/ 295	120	300
SGBC	SOCIETE GENERALE COTE D'IVOIRE	104	8,500	/ 8,600	16	8 500
SHEC	VIVO ENERGY CI	400	960	/ 1,020	500	1 020
SIBC	SOCIETE IVOIRIENNE DE BANQUE	125	2,750	/ 2,795	50	2 710
SICC	SICOR CI			/ 3,555	41	3 560
SIVC	AIR LIQUIDE CI	95	400	/ 410	550	410
SLBC	SOLIBRA CI	7	Marché	/		36 815
SMBC	SMB CI	42	4,515	/		4 515
SNTS	SONATEL SN	100	19,275	/ 19,295	10	19 300
SOGC	SOGB CI	1 901	2,050	/ 2,100	232	2 050
SPHC	SAPH CI			/ 2,350	174	2 350
STAC	SETAO CI	742	175	/ 180	27 449	180
STBC	SITAB CI	15	1,205	/ 1,230	605	1 230
SVOC	MOVIS CI			/ 2,400	82	2 395
TTLC	TOTAL CI	18 997	1,500	/ 1,550	143	1 500
TTLS	TOTAL SN	160	1,380	/ 1,415	1 200	1 420
TTRC	TRITURAF CI-Ste en Liquidation			/		490
UNLC	UNILEVER CI			/ 4,600	19	4 600
UNXC	UNIWAX CI	9	2,400	/ 2,550	100	2 500



**QUANTITES RESIDUELLES**

**MARCHE DES DROITS**

Symbole	Titre	Quantité résiduelle à l'achat	Cours Achat / Vente	Quantité résiduelle à la vente	Cours de Référence
---------	-------	-------------------------------	---------------------	--------------------------------	--------------------

**TROISIEME COMPARTIMENT - BRVM PETITES CAPITALISATIONS**

Symbole	Titre	Quantité résiduelle à l'achat	Cours Achat / Vente	Quantité résiduelle à la vente	Cours de Référence
---------	-------	-------------------------------	---------------------	--------------------------------	--------------------

**QUANTITES RESIDUELLES**
**MARCHE DES OBLIGATIONS**

Symbole	Titre	Quantité résiduelle à l'achat	Cours Achat / Vente	Quantité résiduelle à la vente	Cours de Référence
ORGT.O1	ORAGROUP 6.75% 2013-2019		/ 9,995	200	10 000
SIFC.O1	SIFCA 6.90% 2013-2021		/ 10,000	5	10 000
SNLC.O1	SENELEC 6,50% 2018-2025		/		10 000
EOM.O1	ETAT DU MALI 6.20% 2016-2023		/		8 333
EOM.O2	Etat du Mali 6.50% 2017-2024		/ 9,950	45	9 950
EOM.O3	ETAT DU MALI 6,50 % 2018-2025		/		9 800
EOS.O4	ETAT SENEGAL 6.70% 2012-2019		/		2 000
EOS.O5	ETAT SENEGAL 6.50% 2013-2023		/		10 000
EOS.O6	ETAT SENEGAL 6.50% 2014-2021	409	6,000 /		6 000
TPCI.O26	TPCI 5,95% 2017-2024 B		/		10 000
TPCI.O27	TPCI 6% 2017-2025		/		10 000
TPCI.O28	TPCI 6% 2018-2026		/		10 000
TPTG.O1	TPTG 6,90% 2018-2023		/		9 950
TPCI.O20	TPCI 5.85% 2015-2022		/		10 000
TPCI.O21	TPCI 6% 2016-2028		/ 10,000	3 397	10 000
TPCI.O22	TPCI 5.90% 2016-2026		/		10 000
TPCI.O23	TPCI 5.90% 2016-2026		/		10 000
TPCI.O24	TPCI 6.25% 2017-2029		/ 10,000	800	10 000
TPCI.O25	TPCI 5,95% 2017-2024 A		/ 9,900	118	9 900
TPBJ.O1	TPBJ 6.50% 2017-2027	2	10,000 /		10 000
TPBJ.O2	TPBJ 6.50% 2018-2025		/ 10,000	144	10 000
TPCI.O16	TPCI 6.55% 2014-2022		/ 9,995	18	9 999
TPCI.O17	TPCI 3% 2014-2024		/		10 000
TPCI.O18	TPCI 5.85% 2014-2021		/		9 999
TPCI.O19	TPCI 5.99% 2015-2025	3	10,000 /		9 800
EOS.O7	ETAT SENEGAL 6.30% 2015-2025		/		10 040
TPBF.O3	TPBF 6,50% 2013-2020		/		10 000
TPBF.O4	TPBF 6.50% 2017-2027		/ 9,940	100	9 940
TPBF.O5	TPBF 6,50% 2017-2024		/ 10,000	685	10 000
TPBF.O6	TPBF 6.50% 2018-2025		/ 9,940	105	10 000
TPBF.O7	TPBF 6,50% 2018-2025		/ 9,950	371	9 945
BIDC.O3	BIDC-EBID 6.50% 2014-2021		/		10 000
BIDC.O4	BIDC-EBID 6.10%2017-2027		/ 9,900	2 497	10 000
BOAD.O12	BOAD 5.95% 2014-2021		/		9 950
CRRH.O1	CRRH-UEMOA 6.10% 2012-2022		/		10 000
CRRH.O2	CRRH-UEMOA 6.10% 2012-2024		/		10 000
CRRH.O3	CRRH-UEMOA 6% 2013-2023		/		10 000
CRRH.O4	CRRH-UEMOA 6% 2014-2024		/		9 950
CRRH.O5	CRRH-UEMOA 5.85% 2015-2025		/ 9,998	1 483	9 990
CRRH.O6	CRRH-UEMOA 5.85% 2016-2026		/		9 592
CRRH.O7	CRRH-UEMOA 5.95% 2017-2029		/ 9,167	214	9 075
SHAF.O3	SHELTER AFRIQUE 6.6% 2014-2021		/		4 000

**SUKUK ET TITRES ASSIMILES**

Symbole	Titre	Quantité résiduelle à l'achat	Cours Achat / Vente	Quantité résiduelle à la vente	Cours de Référence
SUKCI.S1	SUKUK CI 5.75% 2015-2020		/		9 990
SUKCI.S2	SUKUK CI 5.75% 2016-2023		/		10 000
SUKSN.S2	SUKUK SN 6% 2016-2026		/		10 000

mercredi 24 avril 2019

SUKTG.S1	SUKUK TG 6.5% 2016-2026			/			10 000
----------	-------------------------	--	--	---	--	--	--------

**CALENDRIER DES ASSEMBLEES GENERALES**

**ANNEE : 2019**

Société	Nature	Date	Heure	Lieu
NEI-CEDA CI	Ordinaire	29/05/2019	10:00:00	Hôtel TIAMA, Abidjan - Plateau
SODECI	Ordinaire	22/05/2019	14:00:00	Espace Events sis à Abidjan, Cocody 2 Plateaux, Boulevard Latrille
BOLLORE TRANSPORT & LOGISTICS	Ordinaire	09/05/2019	10:00:00	Salle Kodjo Eboucle du palais de la culture sis à treichville, Avenue Christiani à Abidjan
PALM CI	Ordinaire	09/05/2019	09:30:00	Salle de Conférence de la CRRAE-UEMOA, sise à Abidjan - Plateau
SAPH CI	Ordinaire	08/05/2019	09:30:00	Salle de Conférence de CRRAE-UEMOA (Versus Bank au Plateau)
SUCRIVOIRE	Ordinaire	03/05/2019	09:30:00	Auditorium de la CRRAE-UMOA sis Abidjan-Plateau (Rue Botreau Roussel)
SIB	Ordinaire	26/04/2019	09:00:00	Maison de l'Entreprise (CGECI), Abidjan-Plateau
CORIS BANK INTERNATIONAL	Mixte	25/04/2019	09:00:00	Hôtel SOPATEL Silmandé SA
ECOBANK TG	Ordinaire	25/04/2019	10:30:00	Salle de Conférence du Centre Panafricain Ecobank, 2365, Boulevard du Mono, Lomé, Togo
SOLIBRA	Ordinaire	24/04/2019	09:00:00	Espace CRISTAL 8, rue du Chevalier de Clieu Zone 4 C << Salle PLATINIUM >> ABIDJAN
BANK OF AFRICA BN	Mixte	23/04/2019	10:00:00	AZALAI Hôtel à Cotonou
BANK OF AFRICA ML	Ordinaire	20/04/2019	09:30:00	Hôtel SALAM à Bamako
BANK OF AFRICA SN	Ordinaire	19/04/2019	09:30:00	Immeuble Elan II, 2eme Etage, Route de Ngor, Zone 12, Almadies à Dakar
ONATEL BF	Mixte	18/04/2019	10:00:00	ROYAL BEACH HOTEL, OUAGADOUGOU
SONATEL	Ordinaire	17/04/2019	10:00:00	Centre International de Conférences Abdou DIOUF (CICAD) à Diamniaio, Dakar
ECOBANK CI	Ordinaire	16/04/2019	10:00:00	Espace Latrille Events sis à Abidjan Cocody Deux Plateaux sur le Boulevard Latrille
BANK OF AFRICA CI	Ordinaire	10/04/2019	10:00:00	Salle Jewels du Patronat Ivoirien (CGECI) à Abidjan Plateau
BANK OF AFRICA NG	Ordinaire	05/04/2019	10:00:00	Centre de formation de la BOA-NIGER (sise à BOA-Siège)
SICABLE	Ordinaire	05/04/2019	09:00:00	Hôtel AZALAI, Bld VGE à ABIDJAN
BANK OF AFRICA BF	Ordinaire	02/04/2019	10:00:00	Salle WAONGO I de l'hôtel LAICO à Ouaga 2000
SERVAIR ABIDJAN CI	Ordinaire	28/03/2019	10:00:00	Salle JEWELS de la Maison de l'Entreprise C.G.E.C.I sise au plateau

# L'actualité de la BRVM sur nos plateformes digitales

## Infos BRVM

Pour recevoir les informations boursières par SMS, souscrivez :



Côte d'Ivoire : \*430#  
Bénin : \*430\*15#



Côte d'Ivoire : #139#  
Burkina Faso : \*310#



Côte d'Ivoire : \*431#  
Niger : \*512\*9#  
Togo : \*310#

## Site web

[www.brvm.org](http://www.brvm.org)

## Application Mobile

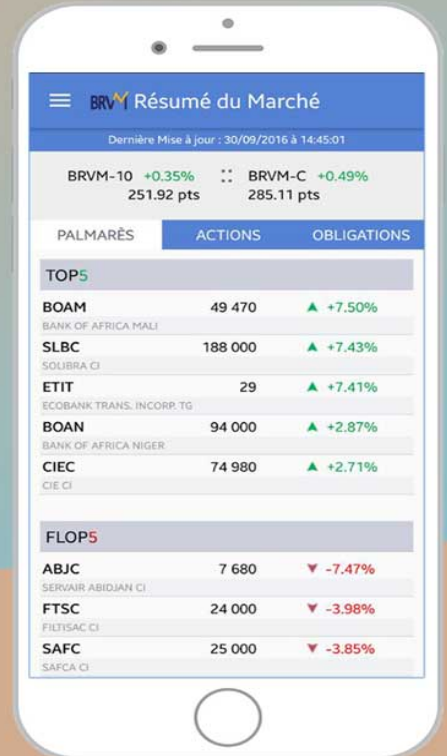

Disponible sur  
 Google play

Disponible sur  
 App Store



Nous suivre sur :

