

<b>BRVM 10</b>	<b>169,09</b>
Variation Jour	↓ -0,31 %
Variation annuelle	↑ 9,54 %



# BULLETTIN OFFICIEL DE LA COTE

N° 81

jeudi 25 avril 2019

Site : www.brvm.org

<b>BRVM Composite</b>	<b>175,55</b>
Variation Jour	↓ -0,20 %
Variation annuelle	↑ 1,92 %

Evolution des indices

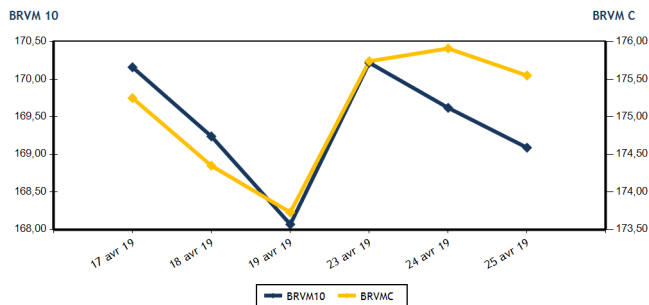

Volumes et valeurs transigés

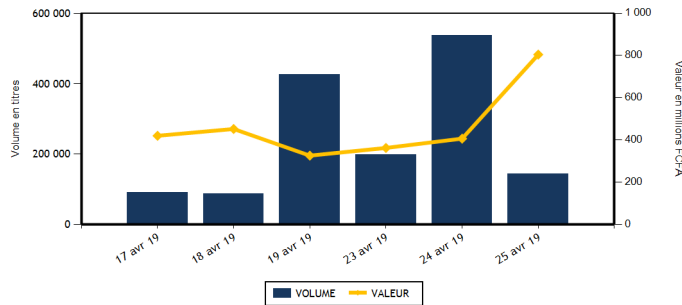

Actions	Niveau	Evol. Jour
Capitalisation boursière (FCFA)	5 227 842 266 906	-0,20 %
Volume échangé	127 430	-76,21 %
Valeur transigée (FCFA)	649 466 406	66,37 %
Nombre de titres transigés	38	0,00 %
Nombre de titres en hausse	12	-25,00 %
Nombre de titres en baisse	16	60,00 %
Nombre de titres inchangés	10	-16,67 %

## PLUS FORTES HAUSSES

Titres	Cours	Evol. Jour	Evol. annuelle
VIVO ENERGY CI (SHEC)	1 095	7,35 %	15,87 %
TOTAL CI (TTLC)	1 600	6,67 %	18,08 %
ONATEL BF (ONTBF)	4 500	3,45 %	8,43 %
SODE CI (SDCC)	3 000	3,45 %	-22,78 %
BANK OF AFRICA ML (BOAM)	3 000	3,27 %	22,45 %

## INDICES SECTORIELS

Base = 100 au 14 juin 1999	Nombre de sociétés	Valeur	Evol. Jour	Evol. annuelle	Volume	Valeur	PER moyen
BRVM - INDUSTRIE	12	46,99	-0,82 %	-17,95 %	6 113	7 148 780	19,61
BRVM - SERVICES PUBLICS	4	580,17	0,67 %	17,13 %	20 553	380 178 440	16,36
BRVM - FINANCES	15	62,42	-1,33 %	-7,33 %	70 325	216 961 076	7,40
BRVM - TRANSPORT	2	438,36	0,00 %	-9,89 %	7 167	12 580 950	7,45
BRVM - AGRICULTURE	5	91,51	-3,64 %	-28,06 %	725	1 182 535	12,76
BRVM - DISTRIBUTION	7	272,91	2,47 %	1,90 %	20 495	31 045 265	14,98
BRVM - AUTRES SECTEURS	1	222,10	0,00 %	5,88 %	2 052	369 360	2,76
BRVM - PETITES CAPITALISATIONS	-	-	-	-	-	-	-

Obligations	Niveau	Evol. Jour
Capitalisation boursière (FCFA)	3 555 006 314 350	0,02 %
Volume échangé	15 588	871,21 %
Valeur transigée (FCFA)	154 875 900	866,53 %
Nombre de titres transigés	7	-12,50 %
Nombre de titres en hausse	2	-50,00 %
Nombre de titres en baisse	2	100,00 %
Nombre de titres inchangés	3	0,00 %

## PLUS FORTES BAISES

Titres	Cours	Evol. Jour	Evol. annuelle
SUCRIVOIRE (SCRC)	925	-7,50 %	-2,63 %
SAPH CI (SPHC)	2 200	-6,38 %	-40,38 %
FILTISAC CI (FTSC)	1 255	-6,34 %	-40,80 %
SOCIETE GENERALE COTE D'IVOIRE (SGBC)	8 000	-5,88 %	8,11 %
ECOBANK TRANS. INCORP. TG (ETIT)	18	-5,26 %	0,00 %

Indicateurs	1er et 2è Comp.	BRVM PC
PER moyen du marché	12,42	
Taux de rendement moyen du marché	8,31	
Taux de rentabilité moyen du marché	9,14	
Nombre de sociétés cotées	46	
Nombre de lignes obligataires	46	
Volume moyen annuel par séance	2 822,00	
Valeur moyenne annuelle par séance	4 991 012,53	

Indicateurs	1er et 2è Comp.	BRVM PC
Ratio moyen de liquidité	5,75	
Ratio moyen de satisfaction	21,99	
Ratio moyen de tendance	382,83	
Ratio moyen de couverture	26,12	
Taux de rotation moyen du marché	0,01	
Prime de risque du marché	2,05	
Nombre de SGI participantes	24	

## Définitions

Volume moyen annuel par séance = Valeur annuelle échangée / nombre de séances  
 Valeur moyenne annuelle par séance = Valeur annuelle échangée / nombre de séances  
 Ratio moyen de liquidité = Moyenne des ratios de liquidité (Titres échangés / Volume des ordres de vente)  
 Ratio moyen de satisfaction = Moyenne des ratios de satisfaction (Titres échangés / Volume des ordres d'achat)  
 Ratio moyen de tendance = Moyenne des ratios de tendance (Volume des ordres d'achat / Volume des ordres de vente)  
 Ratio moyen de couverture = Moyenne des ratios de couverture (Volume des ordres de vente / Volume des ordres d'achat)

Taux moyen de rotation = moyenne des taux de rotation des actions cotées (volume transigé / capi flottante)  
 PER moyen du marché = moyenne des PER des actions cotées ayant un PER positif  
 Taux de rendement moyen = moyenne des taux de rendement des actions cotées ayant distribué un dividende  
 Taux de rentabilité moyen = moyenne des taux de rentabilité des actions cotées  
 Prime de risque du marché = (1 / le PER moyen du marché) - le taux de référence actuel des emprunts d'Etat



**MARCHE DES ACTIONS**

Symbole	Titre	Cours Précédent	Cours du jour		Variation jour	Séance de cotation		Cours Référence	Variation de l'année précédente	Dernier dividende payé		Rdt. Net	PER
			Ouv.	Clôt.		Volume	Valeur			Montant net	Date		
<b>SECTEUR - INDUSTRIE</b>		<b>46,99</b>	<b>points</b>		<b>↓ -0,82 %</b>								
CABC	SICABLE CI	990	990	990	0,00 %	1 183	1 168 670	990	0,00 %	100,00	31-mai-18	10,10 %	7,68
FTSC	FILTISAC CI	1 340	1 300	1 255	-6,34 %	3 008	3 775 400	1 255	-40,80 %	161,27	16-août-18	12,85 %	7,10
NEIC	NEI-CEDA CI	320	300	315	-1,56 %	1 242	387 600	315	85,29 %	9,00	28-juin-01		7,95
NTLC	NESTLE CI	950	950	950	0,00 %	100	95 000	950	-5,94 %	31,50	12-août-11		
SEMC	CROWN SIEM CI	300	NC	NC	0,00 %			300	0,00 %	16,92	29-sept.-17	5,64 %	50,52
SIVC	AIR LIQUIDE CI	410	410	410	0,00 %	20	8 200	410	-23,36 %	63,00	29-sept.-17	15,37 %	
SLBC	SOLIBRA CI	36 815	37 000	37 000	0,50 %	8	296 000	37 000	-33,93 %	2 322,00	14-juin-18	6,28 %	46,67
SMBC	SMB CI	4 515	4 515	4 515	0,00 %	24	108 360	4 515	-7,38 %	450,00	29-août-18	9,97 %	4,69
STBC	SITAB CI	1 230	NC	NC	0,00 %			1 230	-32,97 %	206,20	19-juin-17	16,76 %	
TTRC	TRITURAF CI-Ste en Liquidation	490	SP	SP	0,00 %			490	0,00 %	1 440,00	19-juil.-02		
UNLC	UNILEVER CI	4 600	NC	NC	0,00 %			4 600	-27,44 %	1 233,00	9-juil.-12		
UNXC	UNIWAX CI	2 500	2 500	2 450	-2,00 %	528	1 309 550	2 450	20,69 %	173,70	13-juil.-18	7,09 %	12,67
<b>TOTAL</b>						<b>6 113</b>	<b>7 148 780</b>						<b>19,61</b>
<b>SECTEUR - SERVICES PUBLICS</b>		<b>580,17</b>	<b>points</b>		<b>↑ 0,67 %</b>								
CIEC	CIE CI	1 300	1 290	1 290	-0,77 %	81	104 490	1 290	-10,73 %	31,95	20-juil.-18	2,48 %	36,36
ONTBF	ONATEL BF	4 350	4 405	4 500	3,45 %	794	3 545 050	4 500	8,43 %	363,96	6-juin-18	8,09 %	9,62
SDCC	SODE CI	2 900	3 000	3 000	3,45 %	293	879 000	3 000	-22,78 %	270,00	29-août-18	9,00 %	9,92
SNTS	SONATEL SN	19 300	19 300	19 350	0,26 %	19 385	375 649 900	19 350	20,94 %	1 500,00	23-mai-18	7,75 %	9,57
<b>TOTAL</b>						<b>20 553</b>	<b>380 178 440</b>						<b>16,36</b>
<b>SECTEUR - FINANCES</b>		<b>62,42</b>	<b>points</b>		<b>↓ -1,33 %</b>								
BICC	BICI CI	4 495	4 500	4 500	0,11 %	71	319 500	4 500	-43,04 %	213,56	2-juil.-18	4,75 %	8,08
BOAB	BANK OF AFRICA BN	4 500	4 500	4 490	-0,22 %	253	1 136 800	4 490	6,90 %	407,00	15-mai-18	9,06 %	7,16
BOABF	BANK OF AFRICA BF	5 100	5 100	5 100	0,00 %	2 744	14 078 000	5 100	-1,92 %	358,00	7-mai-18	7,02 %	6,49
BOAC	BANK OF AFRICA CI	3 500	3 495	3 500	0,00 %	821	2 868 985	3 500	-16,67 %	295,00	6-juin-18	8,43 %	5,98
BOAM	BANK OF AFRICA ML	2 905	2 800	3 000	3,27 %	2 360	7 009 125	3 000	22,45 %	290,00	31-mai-18	9,67 %	7,31
BOAN	BANK OF AFRICA NG	4 400	4 395	4 395	-0,11 %	10	43 950	4 395	12,69 %	379,44	31-mai-18	8,63 %	7,45
BOAS	BANK OF AFRICA SENEGAL	1 750	1 750	1 750	0,00 %	1 255	2 219 245	1 750	-13,37 %	160,00	2-mai-18	9,14 %	3,69
CBIBF	CORIS BANK INTERNATIONAL	7 750	7 750	7 750	0,00 %	325	2 518 750	7 750	-10,87 %	336,00	5-juil.-18	4,34 %	12,67
ECOC	ECOBANK COTE D'IVOIRE	3 640	3 635	3 600	-1,10 %	67	230 120	3 600	-15,09 %	368,80	22-juin-18	10,24 %	9,57
ETIT	ECOBANK TRANS. INCORP. TG	19	19	18	-5,26 %	19 167	345 606	18	0,00 %	1,21	28-avr.-17	6,71 %	1,78
NSBC	NSIA BANQUE COTE D'IVOIRE	3 900	3 900	4 000	2,56 %	4 344	17 182 310	4 000	-33,33 %	466,10	25-juin-18	11,65 %	7,60
ORGT	ORAGROUP TOGO	4 270	4 000	4 300	0,70 %	36 520	154 196 430	4 300					13,58
SAFC	SAFCA CI	230	NC	NC	0,00 %			230	6,98 %	23,04	29-juil.-11		
SGBC	SOCIETE GENERALE COTE D'IVOIRE	8 500	8 500	8 000	-5,88 %	1 513	12 385 780	8 000	8,11 %	585,00	17-juil.-18	7,31 %	6,28
SIBC	SOCIETE IVOIRIENNE DE BANQUE	2 710	2 760	2 760	1,85 %	875	2 426 475	2 760	2,22 %	189,00	8-juin-18	6,85 %	5,95
<b>TOTAL</b>						<b>70 325</b>	<b>216 961 076</b>						<b>7,40</b>
<b>SECTEUR - TRANSPORT</b>		<b>438,36</b>	<b>points</b>		<b>→ 0,00 %</b>								
SDSC	BOLLORE	1 800	1 835	1 800	0,00 %	7 167	12 580 950	1 800	-10,00 %	182,00	30-mai-18	10,11 %	7,45
SVOC	MOVIS CI	2 395	NC	NC	0,00 %			2 395	-4,20 %	270,00	5-juil.-99		

TOTAL	7 167	12 580 950	7,45
-------	-------	------------	------

**MARCHE DES ACTIONS**

Symbole	Titre	Cours Précédent	Cours du jour		Variation jour	Séance de cotation		Cours Référence	Variation de l'année précédente	Dernier dividende payé		Rdt. Net	PER
			Ouv.	Clôt.		Volume	Valeur			Montant net	Date		
<b>SECTEUR - AGRICULTURE</b>		<b>91,51</b>	<b>points</b>		<b>↓ -3,64 %</b>								
PALC	PALM CI	1 205	1 200	1 200	-0,41 %	102	122 400	1 200	-36,84 %	253,47	24-sept.-18	21,12 %	2,13
SCRC	SUCRIVOIRE	1 000	980	925	-7,50 %	235	220 565	925	-2,63 %	72,00	28-sept.-18	7,78 %	
SICC	SICOR CI	3 560	NC	NC	0,00 %			3 560	-1,11 %	1 919,00	25-sept.-00		21,24
SOGC	SOGB CI	2 050	2 055	2 055	0,24 %	104	213 720	2 055	-10,07 %	432,00	23-juil.-18	21,02 %	14,91
SPHC	SAPH CI	2 350	2 305	2 200	-6,38 %	284	625 850	2 200	-40,38 %	78,00	27-sept.-18	3,55 %	
<b>TOTAL</b>						<b>725</b>	<b>1 182 535</b>						<b>12,76</b>
<b>SECTEUR - DISTRIBUTION</b>		<b>272,91</b>	<b>points</b>		<b>↑ 2,47 %</b>								
ABJC	SERVAIR ABIDJAN CI	1 750	1 750	1 700	-2,86 %	457	776 950	1 700	41,67 %	98,97	20-juin-18	5,82 %	12,29
BNBC	BERNABE CI	1 950	1 900	1 900	-2,56 %	500	950 000	1 900	-20,83 %	63,00	25-juil.-18	3,32 %	5,93
CFAC	CFAO MOTORS CI	545	540	540	-0,92 %	50	27 000	540	-15,63 %	9,90	27-juil.-18	1,83 %	24,08
PRSC	TRACTAFRIC MOTORS CI	120 000	NC	NC	0,00 %			120 000	-3,22 %	3 839,00	31-août-18	3,20 %	28,13
SHEC	VIVO ENERGY CI	1 020	1 025	1 095	7,35 %	3 190	3 455 950	1 095	15,87 %	42,86	23-juil.-18	3,91 %	13,78
TTLC	TOTAL CI	1 500	1 550	1 600	6,67 %	15 435	24 622 850	1 600	18,08 %	103,45	28-sept.-18	6,47 %	9,67
TTLS	TOTAL SN	1 420	1 405	1 405	-1,06 %	863	1 212 515	1 405	-3,10 %	56,25	27-juil.-18	4,00 %	11,01
<b>TOTAL</b>						<b>20 495</b>	<b>31 045 265</b>						<b>14,98</b>
<b>AUTRES SECTEURS</b>		<b>222,10</b>	<b>points</b>		<b>→ 0,00 %</b>								
STAC	SETAO CI	180	180	180	0,00 %	2 052	369 360	180	5,88 %				2,76
<b>TOTAL</b>						<b>2 052</b>	<b>369 360</b>						<b>2,76</b>
<b>TOTAL - Marché des actions</b>						<b>127 430</b>	<b>649 466 406</b>						

**MARCHE DES DROITS**

Symbole	Titre	Cours Précédent	Cours du jour		Variation jour	Séance de cotation		Cours Référence	Variation depuis l'origine	Parité	Periode de négociation	
			Ouv.	Clôt.		Volume	Valeur				Début	fin
<b>TOTAL</b>												
<b>TOTAL - Marché des droits</b>												

**TROISIEME COMPARTIMENT - BRVM PETITES CAPITALISATIONS**

Symbole	Titre	Cours Précédent	Cours du jour		Variation jour	Séance de cotation		Cours Référence	Variation depuis l'origine
			Ouv.	Clôt.		Volume	Valeur		
<b>TOTAL</b>									
<b>TOTAL - 3ème Compartiment - BRVM PC</b>									

**Légende:**  
 (d) Ex-dividende  
 Cours du jour: Ouv.: Ouverture Clôt.: Clôture Moy.: Moyen  
 Mentions : NC: Non Coté Ex-c: Ex-coupon Ex-d: Ex-droit SP: Suspendu Val-T: Valeur Théorique  
 PER = Cours / BNPA selon les données disponibles Rdt. Net: Rendement net (DNPA / Cours)  
 Comp.: 1 - Premier Compartiment 2 - Second Compartiment 3 - Compartiment de croissance  
 Ratio de liquidité = Titres échangés / Volume des ordres de vente  
 : Progression de l'indice sectoriel : Stabilité de l'indice sectoriel : Recul de l'indice sectorie

MARCHE DES OBLIGATIONS

Symbole	Titre	Valeur nominale	Cours Précédent	Cours du jour	Cours Référence	Séance de cotation	Coupon couru	Coupon d'intérêt	Période	Montant net	Eché.	Type Amort
<b>OBLIGATIONS D'ETAT</b>												
EOM.01	ETAT DU MALI 6.20% 2016-2023	8 333	8 333	NC	8 333		477,01	A	516,65	23-mai-19	ACD	
EOM.02	Etat du Mali 6.50% 2017-2024	10 000	9 950	NC	9 950		8,88	A	650,00	20-avr.-20	AC	
EOM.03	ETAT DU MALI 6,50 % 2018-2025	10 000	9 800	NC	9 800		357,77	A	650,00	7-oct.-19	AC	
EOS.04	ETAT SENEGAL 6.70% 2012-2019	2 000	2 000	2 000	2 000	124	248 000	A	134,00	14-déc.-19	ACD	
EOS.05	ETAT SENEGAL 6.50% 2013-2023	10 000	10 000	NC	10 000		154,42	S	325,00	29-juil.-19	ACD	
EOS.06	ETAT SENEGAL 6.50% 2014-2021	6 000	6 000	NC	6 000		187,28	S	227,50	27-mai-19	ACD	
EOS.07	ETAT SENEGAL 6.30% 2015-2025	10 000	10 040	NC	10 040		264,95	S	317,59	25-mai-19	ACD	
TPBF.03	TPBF 6,50% 2013-2020	10 000	10 000	NC	10 000		263,95	S	325,00	29-mai-19	ACD	
TPBF.04	TPBF 6.50% 2017-2027	10 000	9 940	NC	9 940		149,59	S	322,33	31-juil.-19	ACD	
TPBF.05	TPBF 6.50% 2017-2024	10 000	10 000	9 900	9 900	101	999 900	S	325,00	29-juin-19	ACD	
TPBF.06	TPBF 6.50% 2018-2025	10 000	10 000	NC	10 000		251,10	S	324,11	5-juin-19	ACD	
TPBF.07	TPBF 6,50% 2018-2025	10 000	9 945	NC	9 945		289,09	S	325,00	15-mai-19	AC	
TPBJ.01	TPBJ 6.50% 2017-2027	10 000	10 000	NC	10 000		31,97	A	650,00	7-avr.-20	ACD	
TPBJ.02	TPBJ 6.50% 2018-2025	10 000	10 000	NC	10 000		263,95	S	325,00	29-mai-19	AC	
TPCI.016	TPCI 6.55% 2014-2022	10 000	9 999	NC	9 999		610,14	A	655,00	20-mai-19	ACD	
TPCI.017	TPCI 3% 2014-2024	10 000	10 000	NC	10 000		104,67	S	150,00	19-juin-19	ACD	
TPCI.018	TPCI 5.85% 2014-2021	10 000	9 999	NC	9 999		204,11	S	292,50	19-juin-19	ACD	
TPCI.019	TPCI 5.99% 2015-2025	10 000	9 800	NC	9 800		567,82	A	599,00	14-mai-19	ACD	
TPCI.020	TPCI 5.85% 2015-2022	10 000	10 000	NC	10 000		31,97	S	292,50	5-oct.-19	ACD	
TPCI.021	TPCI 6% 2016-2028	10 000	10 000	NC	10 000		27,87	A	600,00	8-avr.-20	ACD	
TPCI.022	TPCI 5.90% 2016-2026	10 000	10 000	NC	10 000		507,56	A	590,00	15-juin-19	ACD	
TPCI.023	TPCI 5.90% 2016-2026	10 000	10 000	NC	10 000		257,01	A	590,00	17-nov.-19	ACD	
TPCI.024	TPCI 6.25% 2017-2029	10 000	10 000	NC	10 000		42,69	S	312,50	30-sept.-19	ACD	
TPCI.025	TPCI 5,95% 2017-2024 A	10 000	9 900	10 000	10 000	118	1 180 000	S	297,50	24-avr.-19	ACD	
TPCI.026	TPCI 5,95% 2017-2024 B	10 000	10 000	NC	10 000		272,85	S	297,50	10-mai-19	ACD	
TPCI.027	TPCI 6% 2017-2025	10 000	10 000	NC	10 000		192,86	S	300,00	29-juin-19	ACD	
TPCI.028	TPCI 6% 2018-2026	10 000	10 000	NC	10 000		437,26	A	600,00	2-août-19	ACD	
TPTG.01	TPTG 6,90% 2018-2023	10 000	9 950	10 000	10 000	4	40 000	S	345,00	26-juil.-19	AC	
<b>TOTAL</b>						<b>347</b>	<b>2 467 900</b>					
<b>OBLIGATIONS REGIONALES</b>												
BIDC.03	BIDC-EBID 6.50% 2014-2021	10 000	10 000	10 000	10 000	2	20 000	S	325,00	28-sept.-19	ACD	
BIDC.04	BIDC-EBID 6.10%2017-2027	10 000	10 000	9 800	9 800	10	98 000	A	610,00	16-juin-19	ACD	
BOAD.012	BOAD 5.95% 2014-2021	10 000	9 950	NC	9 950		195,62	A	595,00	26-déc.-19	ACD	
CRRH.01	CRRH-UEMOA 6.10% 2012-2022	10 000	10 000	NC	10 000		119,64	S	305,00	13-août-19	AC	
CRRH.02	CRRH-UEMOA 6.10% 2012-2024	10 000	10 000	NC	10 000		165,14	S	305,00	17-juil.-19	AC	
CRRH.03	CRRH-UEMOA 6% 2013-2023 (*)	10 000	10 000	NC	10 000		298,35	S	300,00	26-avr.-19	AC	
CRRH.04	CRRH-UEMOA 6% 2014-2024	10 000	9 950	NC	9 950		191,21	S	300,00	30-juin-19	AC	
CRRH.05	CRRH-UEMOA 5.85% 2015-2025	10 000	9 990	NC	9 990		177,90	S	290,10	4-juil.-19	AC	
CRRH.06	CRRH-UEMOA 5.85% 2016-2026	10 000	9 592	NC	9 592		180,99	S	292,50	3-juil.-19	ACD	
CRRH.07	CRRH-UEMOA 5.95% 2017-2029	9 167	9 075	NC	9 075.33		250,45	S	285,10	17-mai-19	AC	
SHAF.03	SHELTER AFRIQUE 6.6% 2014-2021	4 000	4 000	NC	4 000		40,50	S	130,92	28-août-19	ACD	
<b>TOTAL</b>						<b>12</b>	<b>118 000</b>					
<b>OBLIGATIONS PRIVEES</b>												
ORGT.01	ORAGROUP 6.75% 2013-2019	10 000	10 000	NC	10 000		263,32	S	337,50	4-juin-19	ACD	
SIFC.01	SIFCA 6.90% 2013-2021	10 000	10 000	NC	10 000		481,68	A	676,20	8-août-19	ACD	
SNLC.01	SENELEC 6,50% 2018-2025	10 000	10 000	NC	10 000		51,22	S	325,00	27-sept.-19	AC	
<b>TOTAL</b>						<b>0</b>	<b>0</b>					
<b>SUKUK ET TITRES ASSIMILES</b>												
SUKCI.S1	SUKUK CI 5.75% 2015-2020	10 000	9 990	NC	9 990		188,47	S	290,69	28-juin-19	AC	
SUKCI.S2	SUKUK CI 5.75% 2016-2023	10 000	10 000	NC	10 000		78,26	S	293,89	7-sept.-19	ACD	
SUKSN.S2	SUKUK SN 6% 2016-2026	10 000	10 000	10 000	10 000	15 229	152 290 000	S	301,67	26-juil.-19	ACD	
SUKTG.S1	SUKUK TG 6.5% 2016-2026	10 000	10 000	NC	10 000		137,65	S	371,86	17-août-19	ACD	
<b>TOTAL</b>						<b>15 229</b>	<b>152 290 000</b>					
<b>TOTAL - Marché des obligations</b>						<b>15 588</b>	<b>154 875 900</b>					

Légende :  
 (\*) Ex-Coupon couru (##)Cours de référence amorti / Coupon couru Ex-c (\*\*)Ex-marge de profits  
 Cours du jour: Ouv.: Ouverture Clôt.: Clôture Moy.: Moyen  
 Type Amort: Type d'Amortissement IF: In Fine AC: Amortissement Constant AD: Amortissement Dégressif ACD: Amortissement Constant Différé  
 Période: Périodicité de paiement des coupons A: Annuelle S: Semestrielle T: Trimestrielle  
 Eché.: Échéance de paiement des intérêts  
 Mentions: NC: Non Coté Ex-c: Ex-coupon ou Ex-droit SP: Suspendu



## INFORMATIONS

### OPERATIONS EN COURS

Emetteur	Opération
----------	-----------

### AVIS

Entité	N°	Nature	Objet
BRVM	051-2019	Jour férié	Rappel, 1er mai 2019, jour férié
BRVM	052-2019	Jour férié	Horaires de cotation du 30 avril 2019
BRVM	053-2019	Paieiment de dividendes	Paieiment de dividendes - Exercice 2018- BOA SENEGAL

### COMMUNIQUES

Emetteur	N°	Nature	Objet
NEI-CEDA CI	20190425-1	Pouvoir	Pouvoir Assemblée Générale Ordinaire - NEI-CEDA CI
SGB CI	20190425	Communiqué	Résultats financiers exercice 2018 - SGB CI

QUANTITES RESIDUELLES

MARCHE DES ACTIONS

Symbole	Titre	Quantité résiduelle à l'achat	Cours Achat / Vente		Quantité résiduelle à la vente	Cours de Référence
ABJC	SERVAIR ABIDJAN CI	800	1,630	/ 1,700	288	1 700
BICC	BICI CI	3	4,495	/ 4,500	1 041	4 500
BNBC	BERNABE CI	100	1,850	/ 1,950	412	1 900
BOAB	BANK OF AFRICA BN	180	4,265	/ 4,450	500	4 490
BOABF	BANK OF AFRICA BF	1 002	5,100	/ 5,125	73	5 100
BOAC	BANK OF AFRICA CI	107	3,495	/ 3,500	213	3 500
BOAM	BANK OF AFRICA ML	13	2,855	/ 2,900	1 000	3 000
BOAN	BANK OF AFRICA NG	20	4,315	/ 4,395	1	4 395
BOAS	BANK OF AFRICA SENEGAL	11 057	1,750	/ 1,790	441	1 750
CABC	SICABLE CI	50	980	/ 990	5 300	990
CBIBF	CORIS BANK INTERNATIONAL	35	7,170	/ 7,750	2 753	7 750
CFAC	CFAO MOTORS CI	130	520	/ 540	3 000	540
CIEC	CIE CI	100	1,250	/ 1,290	719	1 290
ECOC	ECOBANK COTE D'IVOIRE			/ 3,530	345	3 600
ETIT	ECOBANK TRANS. INCORP. TG	377 142	18	/ 19	1 180 085	18
FTSC	FILTISAC CI	319	1,255	/ 1,350	453	1 255
NEIC	NEI-CEDA CI			/ Marché	9 930	315
NSBC	NSIA BANQUE COTE D'IVOIRE	6	4,000	/ 4,050	101	4 000
N TLC	NESTLE CI			/ 950	242	950
ONTBF	ONATEL BF	317	4,500	/ 4,575	500	4 500
ORGT	ORAGROUP TOGO	20	4,005	/ 4,300	1 393	4 300
PALC	PALM CI			/ 1,200	830	1 200
PRSC	TRACTAFRIC MOTORS CI			/ 119,900	50	120 000
SAFC	SAFCA CI	205	230	/		230
SCRC	SUCRIVOIRE			/ Marché	516	925
SDCC	SODE CI	5	Marché	/		3 000
SDSC	BOLLORE	100	1,780	/ 1,800	5 016	1 800
SEMC	CROWN SIEM CI	150	280	/ 300	120	300
SGBC	SOCIETE GENERALE COTE D'IVOIRE	995	7,990	/ 8,000	646	8 000
SHEC	VIVO ENERGY CI	225	1,025	/		1 095
SIBC	SOCIETE IVOIRIENNE DE BANQUE	745	2,750	/ 2,795	5	2 760
SICC	SICOR CI			/ 3,555	41	3 560
SIVC	AIR LIQUIDE CI	910	385	/ 410	530	410
SLBC	SOLIBRA CI			/ 37,000	10	37 000
SMBC	SMB CI	10	4,550	/		4 515
SNTS	SONATEL SN	100	19,155	/ 19,350	52	19 350
SOGC	SOGB CI	2 005	2,050	/ 2,055	107	2 055
SPHC	SAPH CI	726	2,200	/ 2,305	980	2 200
STAC	SETAO CI	50	175	/ 180	25 397	180
STBC	SITAB CI	15	1,205	/ 1,230	605	1 230
SVOC	MOVIS CI			/ 2,395	10	2 395
TTLC	TOTAL CI	800	1,510	/ 1,600	411	1 600
TTLS	TOTAL SN	23	1,355	/ 1,405	337	1 405
TTRC	TRITURAF CI-Ste en Liquidation			/		490
UNLC	UNILEVER CI			/ 4,600	19	4 600
UNXC	UNIWAX CI	9	2,400	/ 2,450	381	2 450



**QUANTITES RESIDUELLES**

**MARCHE DES DROITS**

Symbole	Titre	Quantité résiduelle à l'achat	Cours Achat / Vente	Quantité résiduelle à la vente	Cours de Référence
---------	-------	-------------------------------	---------------------	--------------------------------	--------------------

**TROISIEME COMPARTIMENT - BRVM PETITES CAPITALISATIONS**

Symbole	Titre	Quantité résiduelle à l'achat	Cours Achat / Vente	Quantité résiduelle à la vente	Cours de Référence
---------	-------	-------------------------------	---------------------	--------------------------------	--------------------

**QUANTITES RESIDUELLES**
**MARCHE DES OBLIGATIONS**

Symbole	Titre	Quantité résiduelle à l'achat	Cours Achat / Vente	Quantité résiduelle à la vente	Cours de Référence
ORGT.O1	ORAGROUP 6.75% 2013-2019		/ 9,999	200	10 000
SIFC.O1	SIFCA 6.90% 2013-2021		/		10 000
SNLC.O1	SENELEC 6,50% 2018-2025		/		10 000
EOM.O1	ETAT DU MALI 6.20% 2016-2023		/		8 333
EOM.O2	Etat du Mali 6.50% 2017-2024		/ 9,950	45	9 950
EOM.O3	ETAT DU MALI 6,50 % 2018-2025		/		9 800
EOS.O4	ETAT SENEGAL 6.70% 2012-2019		/		2 000
EOS.O5	ETAT SENEGAL 6.50% 2013-2023		/		10 000
EOS.O6	ETAT SENEGAL 6.50% 2014-2021	409	6,000 /		6 000
TPCI.O26	TPCI 5,95% 2017-2024 B		/		10 000
TPCI.O27	TPCI 6% 2017-2025		/		10 000
TPCI.O28	TPCI 6% 2018-2026		/		10 000
TPTG.O1	TPTG 6,90% 2018-2023		/		10 000
TPCI.O20	TPCI 5.85% 2015-2022		/		10 000
TPCI.O21	TPCI 6% 2016-2028		/ 9,999	14 130	10 000
TPCI.O22	TPCI 5.90% 2016-2026		/ 9,900	53 951	10 000
TPCI.O23	TPCI 5.90% 2016-2026		/		10 000
TPCI.O24	TPCI 6.25% 2017-2029		/ 10,000	800	10 000
TPCI.O25	TPCI 5,95% 2017-2024 A	2	10,000 /		10 000
TPBJ.O1	TPBJ 6.50% 2017-2027		/		10 000
TPBJ.O2	TPBJ 6.50% 2018-2025		/ 10,000	135	10 000
TPCI.O16	TPCI 6.55% 2014-2022		/ 9,995	18	9 999
TPCI.O17	TPCI 3% 2014-2024		/		10 000
TPCI.O18	TPCI 5.85% 2014-2021		/		9 999
TPCI.O19	TPCI 5.99% 2015-2025		/		9 800
EOS.O7	ETAT SENEGAL 6.30% 2015-2025		/		10 040
TPBF.O3	TPBF 6,50% 2013-2020		/		10 000
TPBF.O4	TPBF 6.50% 2017-2027		/ 9,940	100	9 940
TPBF.O5	TPBF 6,50% 2017-2024		/ 9,900	334	9 900
TPBF.O6	TPBF 6.50% 2018-2025		/ 9,940	105	10 000
TPBF.O7	TPBF 6,50% 2018-2025		/ 9,950	371	9 945
BIDC.O3	BIDC-EBID 6.50% 2014-2021		/		10 000
BIDC.O4	BIDC-EBID 6.10%2017-2027		/ 9,900	2 487	9 800
BOAD.O12	BOAD 5.95% 2014-2021		/		9 950
CRRH.O1	CRRH-UEMOA 6.10% 2012-2022		/		10 000
CRRH.O2	CRRH-UEMOA 6.10% 2012-2024		/		10 000
CRRH.O3	CRRH-UEMOA 6% 2013-2023		/		10 000
CRRH.O4	CRRH-UEMOA 6% 2014-2024		/		9 950
CRRH.O5	CRRH-UEMOA 5.85% 2015-2025		/ 9,998	1 483	9 990
CRRH.O6	CRRH-UEMOA 5.85% 2016-2026		/		9 592
CRRH.O7	CRRH-UEMOA 5.95% 2017-2029		/ 9,167	214	9 075
SHAF.O3	SHELTER AFRIQUE 6.6% 2014-2021		/		4 000

**SUKUK ET TITRES ASSIMILES**

Symbole	Titre	Quantité résiduelle à l'achat	Cours Achat / Vente	Quantité résiduelle à la vente	Cours de Référence
SUKCI.S1	SUKUK CI 5.75% 2015-2020		/		9 990
SUKCI.S2	SUKUK CI 5.75% 2016-2023		/		10 000
SUKSN.S2	SUKUK SN 6% 2016-2026		/		10 000

jeudi 25 avril 2019

SUKTG.S1	SUKUK TG 6.5% 2016-2026			/			10 000
----------	-------------------------	--	--	---	--	--	--------

**CALENDRIER DES ASSEMBLEES GENERALES**

**ANNEE : 2019**

Société	Nature	Date	Heure	Lieu
NEI-CEDA CI	Ordinaire	29/05/2019	10:00:00	Hôtel TIAMA, Abidjan - Plateau
SODECI	Ordinaire	22/05/2019	14:00:00	Espace Events sis à Abidjan, Cocody 2 Plateaux, Boulevard Latrille
BOLLORE TRANSPORT & LOGISTICS	Ordinaire	09/05/2019	10:00:00	Salle Kodjo Eboucle du palais de la culture sis à treichville, Avenue Christiani à Abidjan
PALM CI	Ordinaire	09/05/2019	09:30:00	Salle de Conférence de la CRRAE-UEMOA, sise à Abidjan - Plateau
SAPH CI	Ordinaire	08/05/2019	09:30:00	Salle de Conférence de CRRAE-UEMOA (Versus Bank au Plateau)
SUCRIVOIRE	Ordinaire	03/05/2019	09:30:00	Auditorium de la CRRAE-UMOA sis Abidjan-Plateau (Rue Botreau Roussel)
SIB	Ordinaire	26/04/2019	09:00:00	Maison de l'Entreprise (CGECI), Abidjan-Plateau
CORIS BANK INTERNATIONAL	Mixte	25/04/2019	09:00:00	Hôtel SOPATEL Silmandé SA
ECOBANK TG	Ordinaire	25/04/2019	10:30:00	Salle de Conférence du Centre Panafricain Ecobank, 2365, Boulevard du Mono, Lomé, Togo
SOLIBRA	Ordinaire	24/04/2019	09:00:00	Espace CRISTAL 8, rue du Chevalier de Clieu Zone 4 C << Salle PLATINIUM >> ABIDJAN
BANK OF AFRICA BN	Mixte	23/04/2019	10:00:00	AZALAI Hôtel à Cotonou
BANK OF AFRICA ML	Ordinaire	20/04/2019	09:30:00	Hôtel SALAM à Bamako
BANK OF AFRICA SN	Ordinaire	19/04/2019	09:30:00	Immeuble Elan II, 2eme Etage, Route de Ngor, Zone 12, Almadies à Dakar
ONATEL BF	Mixte	18/04/2019	10:00:00	ROYAL BEACH HOTEL, OUAGADOUGOU
SONATEL	Ordinaire	17/04/2019	10:00:00	Centre International de Conférences Abdou DIOUF (CICAD) à Diamniaio, Dakar
ECOBANK CI	Ordinaire	16/04/2019	10:00:00	Espace Latrille Events sis à Abidjan Cocody Deux Plateaux sur le Boulevard Latrille
BANK OF AFRICA CI	Ordinaire	10/04/2019	10:00:00	Salle Jewels du Patronat Ivoirien (CGECI) à Abidjan Plateau
BANK OF AFRICA NG	Ordinaire	05/04/2019	10:00:00	Centre de formation de la BOA-NIGER (sise à BOA-Siège)
SICABLE	Ordinaire	05/04/2019	09:00:00	Hôtel AZALAI, Bld VGE à ABIDJAN
BANK OF AFRICA BF	Ordinaire	02/04/2019	10:00:00	Salle WAONGO I de l'hôtel LAICO à Ouaga 2000
SERVAIR ABIDJAN CI	Ordinaire	28/03/2019	10:00:00	Salle JEWELS de la Maison de l'Entreprise C.G.E.C.I sise au plateau

# L'actualité de la BRVM sur nos plateformes digitales

## Infos BRVM

Pour recevoir les informations boursières par SMS, souscrivez :



Côte d'Ivoire : \*430#  
Bénin : \*430\*15#



Côte d'Ivoire : #139#  
Burkina Faso : \*310#



Côte d'Ivoire : \*431#  
Niger : \*512\*9#  
Togo : \*310#

## Site web

[www.brvm.org](http://www.brvm.org)



## Application Mobile

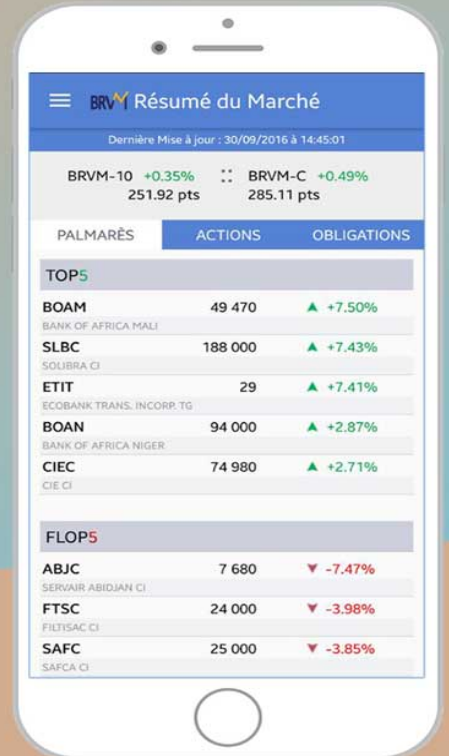

Disponible sur  
 Google play

Disponible sur  
 App Store

Nous suivre sur :

