

BRVM 10	167,40
Variation Jour	↓ -1,29 %
Variation annuelle	↑ 8,45 %



BULLETIN OFFICIEL DE LA COTE

N° 83

lundi 29 avril 2019

Site : www.brvm.org

BRVM Composite	174,49
Variation Jour	↓ -1,03 %
Variation annuelle	↑ 1,31 %

Evolution des indices

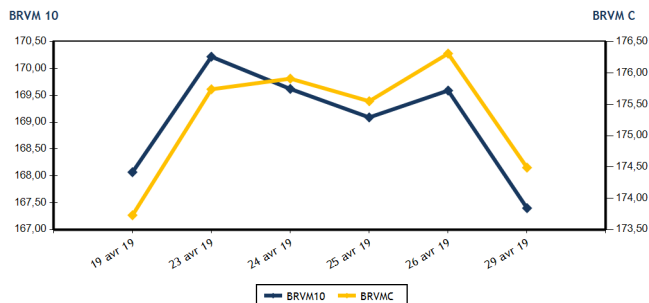

Volumes et valeurs transigés

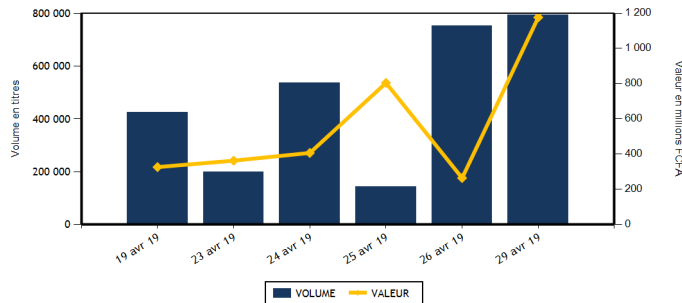

Actions	Niveau	Evol. Jour
Capitalisation boursière (FCFA)	5 196 338 606 446	-1,03 %
Volume échangé	722 477	-3,77 %
Valeur transigée (FCFA)	447 074 082	75,63 %
Nombre de titres transigés	38	2,70 %
Nombre de titres en hausse	9	-25,00 %
Nombre de titres en baisse	19	58,33 %
Nombre de titres inchangés	10	-23,08 %

Obligations	Niveau	Evol. Jour
Capitalisation boursière (FCFA)	3 557 522 145 300	0,00 %
Volume échangé	72 625	7 659,08 %
Valeur transigée (FCFA)	729 881 000	7 812,85 %
Nombre de titres transigés	2	-50,00 %
Nombre de titres en hausse	2	0,00 %
Nombre de titres en baisse	0	-100,00 %
Nombre de titres inchangés	0	-100,00 %

PLUS FORTES HAUSSES

Titres	Cours	Evol. Jour	Evol. annuelle
SODE CI (SDCC)	3 195	6,50 %	-17,76 %
SUCRIVOIRE (SCRC)	950	5,56 %	0,00 %
ORAGROUP TOGO (ORGT)	4 690	4,34 %	
SAFCA CI (SAFC)	235	2,17 %	9,30 %
BANK OF AFRICA NG (BOAN)	4 475	1,82 %	14,74 %

PLUS FORTES BAISES

Titres	Cours	Evol. Jour	Evol. annuelle
BANK OF AFRICA BF (BOABF)	4 350	-13,00 %	-16,35 %
SICABLE CI (CABC)	920	-7,07 %	-7,07 %
ECOBANK COTE D'IVOIRE (ECOC)	3 305	-6,90 %	-22,05 %
NEI-CEDA CI (NEIC)	275	-6,78 %	61,76 %
CFAO MOTORS CI (CFAC)	510	-5,56 %	-20,31 %

INDICES SECTORIELS

Base = 100 au 14 juin 1999	Nombre de sociétés	Valeur	Evol. Jour	Evol. annuelle	Volume	Valeur	PER moyen
BRVM - INDUSTRIE	12	47,22	-0,36 %	-17,55 %	13 114	16 142 425	19,45
BRVM - SERVICES PUBLICS	4	577,66	-0,30 %	16,62 %	13 160	90 666 150	10,93
BRVM - FINANCES	15	62,07	-1,63 %	-7,85 %	642 132	296 908 557	7,13
BRVM - TRANSPORT	2	433,59	-2,68 %	-10,87 %	4 648	8 101 020	7,37
BRVM - AGRICULTURE	5	93,96	0,22 %	-26,13 %	11 366	13 324 525	13,11
BRVM - DISTRIBUTION	7	262,60	-2,70 %	-1,95 %	13 027	17 426 005	14,53
BRVM - AUTRES SECTEURS	1	222,10	0,00 %	5,88 %	25 030	4 505 400	2,76
BRVM - PETITES CAPITALISATIONS	-	-	-	-	-	-	-

Indicateurs	1er et 2è Comp.	BRVM PC
PER moyen du marché	11,65	
Taux de rendement moyen du marché	8,34	
Taux de rentabilité moyen du marché	7,41	
Nombre de sociétés cotées	46	
Nombre de lignes obligataires	46	
Volume moyen annuel par séance	2 959,00	
Valeur moyenne annuelle par séance	5 060 570,78	

Indicateurs	1er et 2è Comp.	BRVM PC
Ratio moyen de liquidité	27,94	
Ratio moyen de satisfaction	85,15	
Ratio moyen de tendance	304,74	
Ratio moyen de couverture	32,81	
Taux de rotation moyen du marché	0,07	
Prime de risque du marché	2,59	
Nombre de SGI participantes	26	

Définitions

Volume moyen annuel par séance = Valeur annuel échangé / nombre de séances
 Valeur moyenne annuelle par séance = Valeur annuelle échangée / nombre de séances
 Ratio moyen de liquidité = Moyenne des ratios de liquidité (Titres échangés / Volume des ordres de vente)
 Ratio moyen de satisfaction = Moyenne des ratios de satisfaction (Titres échangés / Volume des ordres d'achat)
 Ratio moyen de tendance = Moyenne des ratios de tendance (Volume des ordres d'achat / Volume des ordres de vente)
 Ratio moyen de couverture = Moyenne des ratios de couverture (Volume des ordres de vente / Volume des ordres d'achat)

Taux moyen de rotation = moyenne des taux de rotation des actions cotées (volume transigé / capi flottante)
 PER moyen du marché = moyenne des PER des actions cotées ayant un PER positif
 Taux de rendement moyen = moyenne des taux de rendement des actions cotées ayant distribué un dividende
 Taux de rentabilité moyen = moyenne des taux de rentabilité des actions cotées
 Prime de risque du marché = (1 / le PER moyen du marché) - le taux de référence actuel des emprunts d'Etat



BRVM - BOURSE REGIONALE DES VALEURS MOBILIERES
 BRVM - Société Anonyme au capital de 3.062.040.000 CFA - RC : CI - ABJ - 1997 - B - 208435 - CC : 9819725 - E
 Siège Social : Abidjan - CÔTE D'IVOIRE. Adresse : 18, Rue Joseph ANOMA (Rue des Banques) - Abidjan
 Tél : +225 20 32 66 85 / 86, Fax : +225 20 32 66 84, Mail : brvm@brvm.org, Site Web : www.brvm.org

MARCHE DES ACTIONS

Symbole	Titre	Cours Précédent	Cours du jour		Variation jour	Séance de cotation		Cours Référence	Variation de l'année précédente	Dernier dividende payé		Rdt. Net	PER
			Ouv.	Clôt.		Volume	Valeur			Montant net	Date		
SECTEUR - INDUSTRIE		47,22	points		↓	-0,36 %							
CABC	SICABLE CI	990	990	920	-7,07 %	8 520	7 842 800	920	-7,07 %	100,00	31-mai-18	10,87 %	7,14
FTSC	FILTISAC CI	1 330	1 340	1 325	-0,38 %	930	1 232 700	1 325	-37,50 %	161,27	16-août-18	12,17 %	7,50
NEIC	NEI-CEDA CI	295	275	275	-6,78 %	47	12 925	275	61,76 %	9,00	28-juin-01		6,94
NTLC	NESTLE CI	950	950	950	0,00 %	2	1 900	950	-5,94 %	31,50	12-août-11		
SEMC	CROWN SIEM CI	300	300	300	0,00 %	10	3 000	300	0,00 %	16,92	29-sept.-17	5,64 %	50,52
SIVC	AIR LIQUIDE CI	430	430	430	0,00 %	20	8 600	430	-19,63 %	63,00	29-sept.-17	14,65 %	
SLBC	SOLIBRA CI	37 000	NC	NC	0,00 %			37 000	-33,93 %	2 322,00	14-juin-18	6,28 %	46,67
SMBC	SMB CI	4 515	NC	NC	0,00 %			4 515	-7,38 %	450,00	29-août-18	9,97 %	4,47
STBC	SITAB CI	1 230	1 225	1 225	-0,41 %	1 480	1 813 000	1 225	-33,24 %	206,20	19-juin-17	16,83 %	
TTRC	TRITURAF CI-Ste en Liquidation	490	SP	SP	0,00 %			490	0,00 %	1 440,00	19-juil.-02		
UNLC	UNILEVER CI	4 600	NC	NC	0,00 %			4 600	-27,44 %	1 233,00	9-juil.-12		
UNXC	UNIWAX CI	2 500	2 450	2 500	0,00 %	2 105	5 227 500	2 500	23,15 %	173,70	13-juil.-18	6,95 %	12,92
TOTAL						13 114	16 142 425						19,45
SECTEUR - SERVICES PUBLICS		577,66	points		↓	-0,30 %							
CIEC	CIE CI	1 290	1 280	1 260	-2,33 %	267	342 395	1 260	-12,80 %	31,95	20-juil.-18	2,54 %	14,31
ONTBF	ONATEL BF	4 455	4 500	4 350	-2,36 %	10 026	45 025 300	4 350	4,82 %	363,96	6-juin-18	8,37 %	9,30
SDCC	SODE CI	3 000	3 005	3 195	6,50 %	618	1 858 230	3 195	-17,76 %	270,00	29-août-18	8,45 %	10,56
SNTS	SONATEL SN	19 350	19 300	19 350	0,00 %	2 249	43 440 225	19 350	20,94 %	1 500,00	23-mai-18	7,75 %	9,57
TOTAL						13 160	90 666 150						10,93
SECTEUR - FINANCES		62,07	points		↓	-1,63 %							
BICC	BICI CI	4 300	4 300	4 300	0,00 %	4 110	17 673 250	4 300	-45,57 %	213,56	2-juil.-18	4,97 %	7,72
BOAB	BANK OF AFRICA BN	4 395	4 400	4 265	-2,96 %	1 705	7 497 200	4 265	1,55 %	407,00	15-mai-18	9,54 %	6,80
BOABF	BANK OF AFRICA BF	5 000	4 545	4 350	-13,00 %	536	2 446 040	4 350	-16,35 %	366,00	2-mai-19	8,41 %	5,53
BOAC	BANK OF AFRICA CI	3 500	3 500	3 555	1,57 %	10 374	36 730 705	3 555	-15,36 %	295,00	6-juin-18	8,30 %	6,08
BOAM	BANK OF AFRICA ML	2 900	2 875	2 900	0,00 %	1 363	3 927 090	2 900	18,37 %	290,00	31-mai-18	10,00 %	7,07
BOAN	BANK OF AFRICA NG	4 395	4 400	4 475	1,82 %	438	1 937 100	4 475	14,74 %	379,44	31-mai-18	8,48 %	7,59
BOAS	BANK OF AFRICA SENEGAL	1 800	1 800	1 790	-0,56 %	1 588	2 857 075	1 790	-11,39 %	160,00	2-mai-18	8,94 %	3,77
CBIBF	CORIS BANK INTERNATIONAL	7 750	7 750	7 795	0,58 %	3 915	30 389 800	7 795	-10,35 %	336,00	5-juil.-18	4,31 %	10,17
ECOC	ECOBANK COTE D'IVOIRE	3 550	3 595	3 305	-6,90 %	4 876	16 239 420	3 305	-22,05 %	368,80	22-juin-18	11,16 %	8,79
ETIT	ECOBANK TRANS. INCORP. TG	19	19	18	-5,26 %	578 318	10 413 107	18	0,00 %	1,21	28-avr.-17	6,71 %	1,78
NSBC	NSIA BANQUE COTE D'IVOIRE	3 990	3 950	3 900	-2,26 %	61	239 000	3 900	-35,00 %	466,10	25-juin-18	11,95 %	7,41
ORGT	ORAGROUP TOGO	4 495	4 300	4 690	4,34 %	14 846	66 362 660	4 690					14,82
SAFC	SAFCA CI	230	235	235	2,17 %	300	70 500	235	9,30 %	23,04	29-juil.-11		
SGBC	SOCIETE GENERALE COTE D'IVOIRE	7 990	8 000	7 980	-0,13 %	8 753	70 019 670	7 980	7,84 %	585,00	17-juil.-18	7,33 %	6,27
SIBC	SOCIETE IVOIRIENNE DE BANQUE	2 800	2 795	2 800	0,00 %	10 949	30 105 940	2 800	3,70 %	189,00	8-juin-18	6,75 %	6,03
TOTAL						642 132	296 908 557						7,13
SECTEUR - TRANSPORT		433,59	points		↓	-2,68 %							
SDSC	BOLLORE	1 830	1 780	1 780	-2,73 %	4 648	8 101 020	1 780	-11,00 %	182,00	30-mai-18	10,22 %	7,37
SVOC	MOVIS CI	2 395	NC	NC	0,00 %			2 395	-4,20 %	270,00	5-juil.-99		

TOTAL

4 648

8 101 020

7,37

MARCHE DES ACTIONS

Symbole	Titre	Cours Précédent	Cours du jour		Variation jour	Séance de cotation		Cours Référence	Variation de l'année précédente	Dernier dividende payé		Rdt. Net	PER
			Ouv.	Clôt.		Volume	Valeur			Montant net	Date		
SECTEUR - AGRICULTURE		93,96	points		↑	0,22 %							
PALC	PALM CI	1 250	1 240	1 200	-4,00 %	6 178	7 683 600	1 200	-36,84 %	253,47	24-sept.-18	21,12 %	2,13
SCRC	SUCRIVOIRE	900	900	950	5,56 %	4 525	4 176 250	950	0,00 %	72,00	28-sept.-18	7,58 %	
SICC	SICOR CI	3 555	NC	NC	0,00 %			3 555	-1,25 %	1 919,00	25-sept.-00		21,21
SOGC	SOGB CI	2 200	2 200	2 205	0,23 %	663	1 464 675	2 205	-3,50 %	432,00	23-juil.-18	19,59 %	16,00
SPHC	SAPH CI	2 200	NC	NC	0,00 %			2 200	-40,38 %	78,00	27-sept.-18	3,55 %	
TOTAL						11 366	13 324 525						13,11
SECTEUR - DISTRIBUTION		262,60	points		↓	-2,70 %							
ABJC	SERVAIR ABIDJAN CI	1 820	1 745	1 750	-3,85 %	1 175	2 043 735	1 750	45,83 %	98,97	20-juin-18	5,66 %	12,65
BNBC	BERNABE CI	1 900	1 900	1 800	-5,26 %	4 000	7 215 300	1 800	-25,00 %	63,00	25-juil.-18	3,50 %	5,62
CFAC	CFAO MOTORS CI	540	540	510	-5,56 %	1 206	615 670	510	-20,31 %	9,90	27-juil.-18	1,94 %	22,74
PRSC	TRACTAFRIC MOTORS CI	120 000	NC	NC	0,00 %			120 000	-3,22 %	3 839,00	31-août-18	3,20 %	28,13
SHEC	VIVO ENERGY CI	1 100	1 100	1 050	-4,55 %	5 729	6 249 400	1 050	11,11 %	42,86	23-juil.-18	4,08 %	13,22
TTLC	TOTAL CI	1 510	1 510	1 510	0,00 %	50	75 500	1 510	11,44 %	103,45	28-sept.-18	6,85 %	8,25
TTLS	TOTAL SN	1 405	1 405	1 415	0,71 %	867	1 226 400	1 415	-2,41 %	56,25	27-juil.-18	3,98 %	11,09
TOTAL						13 027	17 426 005						14,53
AUTRES SECTEURS		222,10	points		→	0,00 %							
STAC	SETAO CI	180	180	180	0,00 %	25 030	4 505 400	180	5,88 %				2,76
TOTAL						25 030	4 505 400						2,76
TOTAL - Marché des actions						722 477	447 074 082						

MARCHE DES DROITS

Symbole	Titre	Cours Précédent	Cours du jour		Variation jour	Séance de cotation		Cours Référence	Variation depuis l'origine	Parité	Periode de négociation	
			Ouv.	Clôt.		Volume	Valeur				Début	fin
TOTAL												
TOTAL - Marché des droits												

TROISIEME COMPARTIMENT - BRVM PETITES CAPITALISATIONS

Symbole	Titre	Cours Précédent	Cours du jour		Variation jour	Séance de cotation		Cours Référence	Variation depuis l'origine
			Ouv.	Clôt.		Volume	Valeur		
TOTAL									
TOTAL - 3ème Compartiment - BRVM PC									

Légende:
 (d) Ex-dividende
 Cours du jour: Ouv.: Ouverture Clôt.: Clôture Moy.: Moyen
 Mentions : NC: Non Coté Ex-c: Ex-coupon Ex-d: Ex-droit SP: Suspendu Val-T: Valeur Théorique
 PER = Cours / BNPA selon les données disponibles Rdt. Net: Rendement net (DNPA / Cours)
 Comp.: 1 - Premier Compartiment 2 - Second Compartiment 3 - Compartiment de croissance
 Ratio de liquidité = Titres échangés / Volume des ordres de vente
 : Progression de l'indice sectoriel : Stabilité de l'indice sectoriel : Recul de l'indice sectoriel

MARCHE DES OBLIGATIONS

Symbole	Titre	Valeur nominale	Cours Précédent	Cours du jour	Cours Référence	Séance de cotation Volume	Coupon couru Valeur	Coupon d'intérêt Période Montant net	Eché.	Type Amort	
OBLIGATIONS D'ETAT											
EOM.01	ETAT DU MALI 6.20% 2016-2023	8 333	8 333	NC	8 333		482,67	A	516,65	23-mai-19	ACD
EOM.02	Etat du Mali 6.50% 2017-2024	10 000	9 950	NC	9 950		15,98	A	650,00	20-avr.-20	AC
EOM.03	ETAT DU MALI 6,50 % 2018-2025	10 000	9 800	NC	9 800		364,85	A	650,00	7-oct.-19	AC
EOS.04	ETAT SENEGAL 6.70% 2012-2019	2 000	2 000	NC	2 000		49,93	A	134,00	14-déc.-19	ACD
EOS.05	ETAT SENEGAL 6.50% 2013-2023	10 000	10 000	10 050	10 050	72 620	729 831 000	S	325,00	29-juil.-19	ACD
EOS.06	ETAT SENEGAL 6.50% 2014-2021	6 000	6 000	NC	6 000		192,31	S	227,50	27-mai-19	ACD
EOS.07	ETAT SENEGAL 6.30% 2015-2025	10 000	10 000	NC	10 000		271,97	S	317,59	25-mai-19	ACD
TPBF.03	TPBF 6,50% 2013-2020	10 000	10 000	NC	10 000		271,13	S	325,00	29-mai-19	ACD
TPBF.04	TPBF 6.50% 2017-2027	10 000	9 940	NC	9 940		156,71	S	322,33	31-juil.-19	ACD
TPBF.05	TPBF 6,50% 2017-2024	10 000	10 000	NC	10 000		216,07	S	325,00	29-juin-19	ACD
TPBF.06	TPBF 6.50% 2018-2025	10 000	10 000	NC	10 000		258,22	S	324,11	5-juin-19	ACD
TPBF.07	TPBF 6,50% 2018-2025	10 000	9 945	NC	9 945		296,27	S	325,00	15-mai-19	AC
TPBJ.01	TPBJ 6.50% 2017-2027	10 000	10 000	NC	10 000		39,07	A	650,00	7-avr.-20	ACD
TPBJ.02	TPBJ 6.50% 2018-2025	10 000	10 000	NC	10 000		271,13	S	325,00	29-mai-19	AC
TPCI.016	TPCI 6.55% 2014-2022	10 000	9 999	NC	9 999		617,32	A	655,00	20-mai-19	ACD
TPCI.017	TPCI 3% 2014-2024	10 000	10 000	NC	10 000		107,97	S	150,00	19-juin-19	ACD
TPCI.018	TPCI 5.85% 2014-2021	10 000	9 999	NC	9 999		210,54	S	292,50	19-juin-19	ACD
TPCI.019	TPCI 5.99% 2015-2025	10 000	10 000	NC	10 000		574,38	A	599,00	14-mai-19	ACD
TPCI.020	TPCI 5.85% 2015-2022	10 000	10 000	NC	10 000		38,36	S	292,50	5-oct.-19	ACD
TPCI.021	TPCI 6% 2016-2028	10 000	10 000	NC	10 000		34,43	A	600,00	8-avr.-20	ACD
TPCI.022	TPCI 5.90% 2016-2026	10 000	10 000	NC	10 000		514,03	A	590,00	15-juin-19	ACD
TPCI.023	TPCI 5.90% 2016-2026	10 000	10 000	NC	10 000		263,48	A	590,00	17-nov.-19	ACD
TPCI.024	TPCI 6.25% 2017-2029	10 000	10 000	NC	10 000		49,52	S	312,50	30-sept.-19	ACD
TPCI.025	TPCI 5,95% 2017-2024 A	10 000	10 000	NC	10 000		8,13	S	297,50	24-oct.-19	ACD
TPCI.026	TPCI 5,95% 2017-2024 B	10 000	10 000	NC	10 000		279,42	S	297,50	10-mai-19	ACD
TPCI.027	TPCI 6% 2017-2025	10 000	10 000	NC	10 000		199,45	S	300,00	29-juin-19	ACD
TPCI.028	TPCI 6% 2018-2026	10 000	10 000	NC	10 000		443,84	A	600,00	2-août-19	ACD
TPTG.01	TPTG 6,90% 2018-2023	10 000	10 000	NC	10 000		177,27	S	345,00	26-juil.-19	AC
TOTAL						72 620	729 831 000				
OBLIGATIONS REGIONALES											
BIDC.03	BIDC-EBID 6.50% 2014-2021	10 000	10 000	NC	10 000		56,52	S	325,00	28-sept.-19	ACD
BIDC.04	BIDC-EBID 6.10%2017-2027	10 000	9 800	NC	9 800		529,78	A	610,00	16-juin-19	ACD
BOAD.012	BOAD 5.95% 2014-2021	10 000	9 950	NC	9 950		202,14	A	595,00	26-déc.-19	ACD
CRRH.01	CRRH-UEMOA 6.10% 2012-2022	10 000	10 000	NC	10 000		126,38	S	305,00	13-août-19	AC
CRRH.02	CRRH-UEMOA 6.10% 2012-2024	10 000	10 000	NC	10 000		171,88	S	305,00	17-juil.-19	AC
CRRH.03	CRRH-UEMOA 6% 2013-2023	10 000	10 000	NC	10 000		4,92	S	300,00	26-oct.-19	AC
CRRH.04	CRRH-UEMOA 6% 2014-2024	10 000	9 950	NC	9 950		197,80	S	300,00	30-juin-19	AC
CRRH.05	CRRH-UEMOA 5.85% 2015-2025	10 000	9 990	NC	9 990		184,32	S	290,10	4-juil.-19	AC
CRRH.06	CRRH-UEMOA 5.85% 2016-2026	10 000	9 592	10 000	10 000	5	50 000	S	292,50	3-juil.-19	ACD
CRRH.07	CRRH-UEMOA 5.95% 2017-2029	9 167	9 075	NC	9 075.33		256,75	S	285,10	17-mai-19	AC
SHAF.03	SHELTER AFRIQUE 6.6% 2014-2021	4 000	4 000	NC	4 000		43,40	S	130,92	28-août-19	ACD
TOTAL						5	50 000				
OBLIGATIONS PRIVEES											
ORGT.01	ORAGROUP 6.75% 2013-2019	10 000	10 000	NC	10 000		270,74	S	337,50	4-juin-19	ACD
SIFC.01	SIFCA 6.90% 2013-2021	10 000	10 000	NC	10 000		489,09	A	676,20	8-août-19	ACD
SNLC.01	SENELEC 6,50% 2018-2025	10 000	10 000	NC	10 000		58,29	S	325,00	27-sept.-19	AC
TOTAL						0	0				
SUKUK ET TITRES ASSIMILES											
SUKCI.S1	SUKUK CI 5.75% 2015-2020	10 000	9 990	NC	9 990		194,86	S	290,69	28-juin-19	AC
SUKCI.S2	SUKUK CI 5.75% 2016-2023	10 000	10 000	NC	10 000		84,65	S	293,89	7-sept.-19	ACD
SUKSN.S2	SUKUK SN 6% 2016-2026	10 000	10 000	NC	10 000		155,00	S	301,67	26-juil.-19	ACD
SUKTG.S1	SUKUK TG 6.5% 2016-2026	10 000	10 000	NC	10 000		145,87	S	371,86	17-août-19	ACD
TOTAL						0	0				
TOTAL - Marché des obligations						72 625	729 881 000				

Légende :
 (*) Ex-Coupon couru (#)Cours de référence amorti / Coupon couru Ex-c (**)Ex-marge de profits
 Cours du jour: Ouv.: Ouverture Clôt.: Clôture Moy.: Moyen
 Type Amort: Type d'Amortissement IF: In Fine AC: Amortissement Constant AD: Amortissement Dégressif ACD: Amortissement Constant Différé
 Période: Périodicité de paiement des coupons A: Annuelle S: Semestrielle T: Trimestrielle
 Eché.: Échéance de paiement des intérêts
 Mentions: NC: Non Coté Ex-c: Ex-coupon ou Ex-droit SP: Suspendu

INFORMATIONS

OPERATIONS EN COURS

Emetteur	Opération
----------	-----------

AVIS

Entité	N°	Nature	Objet
DC/BR	035 - 2019	Païement Intérêts	Païement des intérêts semestriels - TPCI 5,95 % 2017-2024-B
DC/BR	036 - 2019	Païement Intérêts et remboursement	Païement des intérêts semestriels et remboursement partiel du capital - CRRH-UEMOA 5,95 % 2017-2029
BRVM	054-2019	Païement de dividendes	Païement de dividendes - Exercice 2018- BOA BENIN

COMMUNIQUES

Emetteur	N°	Nature	Objet
TOTAL	20190429-6	Etats financiers	Etats Financiers exercice 2018 - TOTAL CI
SMB	20190429-5	Etats financiers	Etats Financiers exercice 2018 - SMB CI
CORIS BANK INTERNATIONAL	20190429-4	Rapport	Rapport Assemblée Générale Mixte exercice 2018 - CORIS BANK INTERNATIONAL
ECOBANK TG	20190429-3	Communiqué de presse	Changement important dans la direction - ETI TG
SAPH CI	20190429-2	Rapport d'activités du 1er trimestre	Rapport d'activités du 1er trimestre 2019 - SAPH CI
CIE CI	20190429-1	Rapport d'activités du 1er trimestre	Rapport d'activités du 1er trimestre 2019 - CIE CI
CIE CI	20190429	Etats financiers	Etats Financiers exercice 2018 - CIE CI

QUANTITES RESIDUELLES

MARCHE DES ACTIONS

Symbole	Titre	Quantité résiduelle à l'achat	Cours Achat / Vente		Quantité résiduelle à la vente	Cours de Référence
ABJC	SERVAIR ABIDJAN CI	450	1,700	/ 1,750	1 018	1 750
BICC	BICI CI	26	4,200	/ 4,300	20	4 300
BNBC	BERNABE CI	60	1,805	/		1 800
BOAB	BANK OF AFRICA BN	480	4,265	/ 4,300	195	4 265
BOABF	BANK OF AFRICA BF	34	4,350	/ 4,630	51	4 350
BOAC	BANK OF AFRICA CI	8	3,555	/ 3,585	151	3 555
BOAM	BANK OF AFRICA ML	6	2,900	/ 2,990	100	2 900
BOAN	BANK OF AFRICA NG	1	4,395	/ 4,450	500	4 475
BOAS	BANK OF AFRICA SENEGAL	520	1,790	/ 1,800	2 883	1 790
CABC	SICABLE CI	600	920	/ 990	5 065	920
CBIBF	CORIS BANK INTERNATIONAL	5	7,500	/ 7,800	46	7 795
CFAC	CFAO MOTORS CI	20	520	/ 540	375	510
CIEC	CIE CI	100	1,250	/ 1,260	3	1 260
ECOC	ECOBANK COTE D'IVOIRE	3	3,305	/ 3,595	159	3 305
ETIT	ECOBANK TRANS. INCORP. TG			/ 18	190 000	18
FTSC	FILTISAC CI	100	1,265	/ 1,325	183	1 325
NEIC	NEI-CEDA CI	28	275	/ 290	5 540	275
NSBC	NSIA BANQUE COTE D'IVOIRE	147	3,900	/ 3,950	44	3 900
NTLC	NESTLE CI			/ 950	215	950
ONTBF	ONATEL BF	531	4,350	/ 4,500	16	4 350
ORGT	ORAGROUP TOGO			/ 4,800	300	4 690
PALC	PALM CI	50	1,160	/ 1,200	3 456	1 200
PRSC	TRACTAFRIC MOTORS CI			/ 119,500	51	120 000
SAFC	SAFCA CI	50	235	/		235
SCRC	SUCRIVOIRE	10	870	/ 950	8 318	950
SDCC	SODE CI	370	3,010	/ 3,195	9	3 195
SDSC	BOLLORE	5	1,750	/ 1,780	4 027	1 780
SEMC	CROWN SIEM CI	600	290	/ 300	362	300
SGBC	SOCIETE GENERALE COTE D'IVOIRE	58	7,980	/ 7,990	870	7 980
SHEC	VIVO ENERGY CI	225	1,025	/ 1,050	94	1 050
SIBC	SOCIETE IVOIRIENNE DE BANQUE	20	2,750	/ 2,835	140	2 800
SICC	SICOR CI			/ 3,560	107	3 555
SIVC	AIR LIQUIDE CI	30	410	/ 430	193	430
SLBC	SOLIBRA CI			/ Marché	8	37 000
SMBC	SMB CI	1 000	Marché	/		4 515
SNTS	SONATEL SN	2	19,250	/ 19,300	237	19 350
SOGC	SOGB CI	10	2,205	/ 2,300	7 220	2 205
SPHC	SAPH CI	12	2,190	/ 2,300	922	2 200
STAC	SETAO CI	550	175	/ 180	367	180
STBC	SITAB CI	2 524	1,225	/ 1,230	420	1 225
SVOC	MOVIS CI			/ 2,395	10	2 395
TTLC	TOTAL CI	3	1,515	/ 1,560	915	1 510
TTLS	TOTAL SN	2 105	1,415	/ 1,445	58	1 415
TTRC	TRITURAF CI-Ste en Liquidation			/		490
UNLC	UNILEVER CI			/ 4,600	19	4 600
UNXC	UNIWAX CI	28	2,450	/ 2,500	114	2 500

QUANTITES RESIDUELLES

MARCHE DES DROITS

Symbole	Titre	Quantité résiduelle à l'achat	Cours Achat / Vente	Quantité résiduelle à la vente	Cours de Référence
---------	-------	-------------------------------	---------------------	--------------------------------	--------------------

TROISIEME COMPARTIMENT - BRVM PETITES CAPITALISATIONS

Symbole	Titre	Quantité résiduelle à l'achat	Cours Achat / Vente	Quantité résiduelle à la vente	Cours de Référence
---------	-------	-------------------------------	---------------------	--------------------------------	--------------------

QUANTITES RESIDUELLES
MARCHE DES OBLIGATIONS

Symbole	Titre	Quantité résiduelle à l'achat	Cours Achat / Vente	Quantité résiduelle à la vente	Cours de Référence
ORGT.01	ORAGROUP 6.75% 2013-2019		/ 10,000	40	10 000
SIFC.01	SIFCA 6.90% 2013-2021		/		10 000
SNLC.01	SENELEC 6,50% 2018-2025		/		10 000
EOM.01	ETAT DU MALI 6.20% 2016-2023		/		8 333
EOM.02	Etat du Mali 6.50% 2017-2024		/ 9,950	45	9 950
EOM.03	ETAT DU MALI 6,50 % 2018-2025		/		9 800
EOS.04	ETAT SENEGAL 6.70% 2012-2019		/		2 000
EOS.05	ETAT SENEGAL 6.50% 2013-2023		/		10 050
EOS.06	ETAT SENEGAL 6.50% 2014-2021	374	6,000 /		6 000
TPCI.026	TPCI 5,95% 2017-2024 B		/		10 000
TPCI.027	TPCI 6% 2017-2025		/		10 000
TPCI.028	TPCI 6% 2018-2026		/		10 000
TPTG.01	TPTG 6,90% 2018-2023		/		10 000
TPCI.020	TPCI 5.85% 2015-2022		/		10 000
TPCI.021	TPCI 6% 2016-2028		/ 10,000	3 397	10 000
TPCI.022	TPCI 5.90% 2016-2026		/		10 000
TPCI.023	TPCI 5.90% 2016-2026		/		10 000
TPCI.024	TPCI 6.25% 2017-2029		/ 10,000	800	10 000
TPCI.025	TPCI 5,95% 2017-2024 A		/		10 000
TPBJ.01	TPBJ 6.50% 2017-2027		/		10 000
TPBJ.02	TPBJ 6.50% 2018-2025		/		10 000
TPCI.016	TPCI 6.55% 2014-2022		/ 9,995	18	9 999
TPCI.017	TPCI 3% 2014-2024		/		10 000
TPCI.018	TPCI 5.85% 2014-2021		/		9 999
TPCI.019	TPCI 5.99% 2015-2025		/		10 000
EOS.07	ETAT SENEGAL 6.30% 2015-2025		/		10 000
TPBF.03	TPBF 6,50% 2013-2020		/		10 000
TPBF.04	TPBF 6.50% 2017-2027		/ 9,940	100	9 940
TPBF.05	TPBF 6,50% 2017-2024		/		10 000
TPBF.06	TPBF 6.50% 2018-2025		/ 9,940	105	10 000
TPBF.07	TPBF 6,50% 2018-2025		/ 9,950	371	9 945
BIDC.03	BIDC-EBID 6.50% 2014-2021		/		10 000
BIDC.04	BIDC-EBID 6.10%2017-2027		/		9 800
BOAD.012	BOAD 5.95% 2014-2021		/		9 950
CRRH.01	CRRH-UEMOA 6.10% 2012-2022		/		10 000
CRRH.02	CRRH-UEMOA 6.10% 2012-2024		/		10 000
CRRH.03	CRRH-UEMOA 6% 2013-2023		/		10 000
CRRH.04	CRRH-UEMOA 6% 2014-2024		/		9 950
CRRH.05	CRRH-UEMOA 5.85% 2015-2025		/ 9,999	1 400	9 990
CRRH.06	CRRH-UEMOA 5.85% 2016-2026		/		10 000
CRRH.07	CRRH-UEMOA 5.95% 2017-2029		/		9 075
SHAF.03	SHELTER AFRIQUE 6.6% 2014-2021		/		4 000

SUKUK ET TITRES ASSIMILES

Symbole	Titre	Quantité résiduelle à l'achat	Cours Achat / Vente	Quantité résiduelle à la vente	Cours de Référence
SUKCI.S1	SUKUK CI 5.75% 2015-2020		/		9 990
SUKCI.S2	SUKUK CI 5.75% 2016-2023		/		10 000
SUKSN.S2	SUKUK SN 6% 2016-2026		/		10 000

lundi 29 avril 2019

SUKTG.S1	SUKUK TG 6.5% 2016-2026			/			10 000
----------	-------------------------	--	--	---	--	--	--------

CALENDRIER DES ASSEMBLEES GENERALES

ANNEE : 2019

Société	Nature	Date	Heure	Lieu
NEI-CEDA CI	Ordinaire	29/05/2019	10:00:00	Hôtel TIAMA, Abidjan - Plateau
SODECI	Ordinaire	22/05/2019	14:00:00	Espace Events sis à Abidjan, Cocody 2 Plateaux, Boulevard Latrille
BOLLORE TRANSPORT & LOGISTICS	Ordinaire	09/05/2019	10:00:00	Salle Kodjo Eboucle du palais de la culture sis à treichville, Avenue Christiani à Abidjan
PALM CI	Ordinaire	09/05/2019	09:30:00	Salle de Conférence de la CRRAE-UEMOA, sise à Abidjan - Plateau
SAPH CI	Ordinaire	08/05/2019	09:30:00	Salle de Conférence de CRRAE-UEMOA (Versus Bank au Plateau)
SUCRIVOIRE	Ordinaire	03/05/2019	09:30:00	Auditorium de la CRRAE-UMOA sis Abidjan-Plateau (Rue Botreau Roussel)
SIB	Ordinaire	26/04/2019	09:00:00	Maison de l'Entreprise (CGECI), Abidjan-Plateau
CORIS BANK INTERNATIONAL	Mixte	25/04/2019	09:00:00	Hôtel SOPATEL Silmandé SA
ECOBANK TG	Ordinaire	25/04/2019	10:30:00	Salle de Conférence du Centre Panafricain Ecobank, 2365, Boulevard du Mono, Lomé, Togo
SOLIBRA	Ordinaire	24/04/2019	09:00:00	Espace CRISTAL 8, rue du Chevalier de Clieu Zone 4 C << Salle PLATINIUM >> ABIDJAN
BANK OF AFRICA BN	Mixte	23/04/2019	10:00:00	AZALAI Hôtel à Cotonou
BANK OF AFRICA ML	Ordinaire	20/04/2019	09:30:00	Hôtel SALAM à Bamako
BANK OF AFRICA SN	Ordinaire	19/04/2019	09:30:00	Immeuble Elan II, 2eme Etage, Route de Ngor, Zone 12, Almadies à Dakar
ONATEL BF	Mixte	18/04/2019	10:00:00	ROYAL BEACH HOTEL, OUAGADOUGOU
SONATEL	Ordinaire	17/04/2019	10:00:00	Centre International de Conférences Abdou DIOUF (CICAD) à Diamniaio, Dakar
ECOBANK CI	Ordinaire	16/04/2019	10:00:00	Espace Latrille Events sis à Abidjan Cocody Deux Plateaux sur le Boulevard Latrille
BANK OF AFRICA CI	Ordinaire	10/04/2019	10:00:00	Salle Jewels du Patronat Ivoirien (CGECI) à Abidjan Plateau
BANK OF AFRICA NG	Ordinaire	05/04/2019	10:00:00	Centre de formation de la BOA-NIGER (sise à BOA-Siège)
SICABLE	Ordinaire	05/04/2019	09:00:00	Hôtel AZALAI, Bld VGE à ABIDJAN
BANK OF AFRICA BF	Ordinaire	02/04/2019	10:00:00	Salle WAONGO I de l'hôtel LAICO à Ouaga 2000
SERVAIR ABIDJAN CI	Ordinaire	28/03/2019	10:00:00	Salle JEWELS de la Maison de l'Entreprise C.G.E.C.I sise au plateau

L'actualité de la BRVM sur nos plateformes digitales

Infos BRVM

Pour recevoir les informations boursières par SMS, souscrivez :



Côte d'Ivoire : *430#
Bénin : *430*15#



Côte d'Ivoire : #139#
Burkina Faso : *310#



Côte d'Ivoire : *431#
Niger : *512*9#
Togo : *310#

Site web

www.brvm.org



Application Mobile

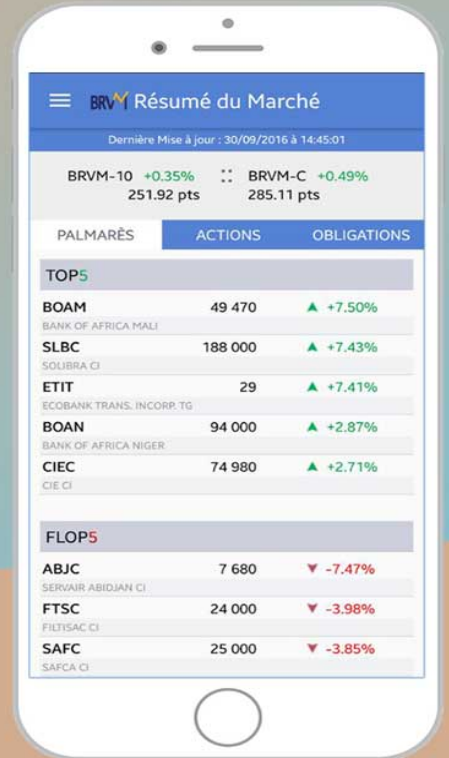

Disponible sur
 Google play

Disponible sur
 App Store

Nous suivre sur :

