

BRVM 10	156,93
Variation Jour	↓ -0,60 %
Variation annuelle	↑ 1,66 %



BULLETIN OFFICIEL DE LA COTE

N° 99

mercredi 22 mai 2019

Site : www.brvm.org

BRVM Composite	164,57
Variation Jour	↓ -0,69 %
Variation annuelle	↓ -4,45 %

Evolution des indices

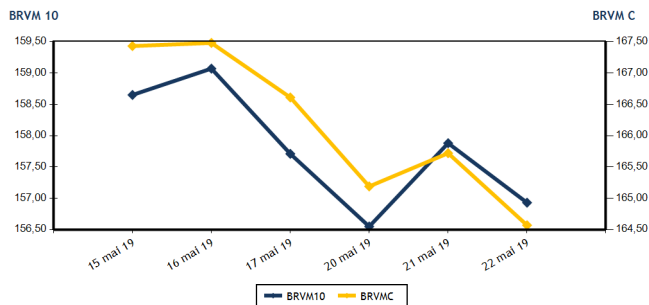

Volumes et valeurs transigés

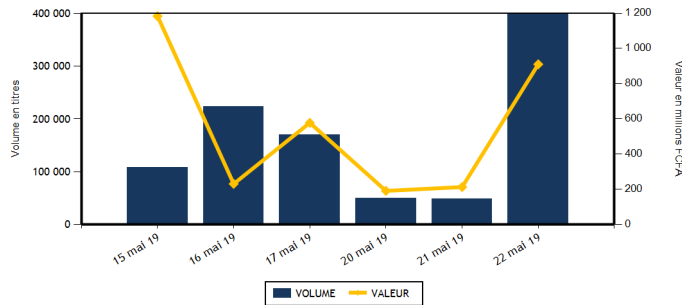

Actions	Niveau	Evol. Jour
Capitalisation boursière (FCFA)	4 900 751 502 229	-0,70 %
Volume échangé	349 552	621,99 %
Valeur transigée (FCFA)	416 003 881	101,03 %
Nombre de titres transigés	38	2,70 %
Nombre de titres en hausse	6	-50,00 %
Nombre de titres en baisse	19	11,76 %
Nombre de titres inchangés	13	62,50 %

Obligations	Niveau	Evol. Jour
Capitalisation boursière (FCFA)	3 669 577 907 989	0,23 %
Volume échangé	49 681	8 740,04 %
Valeur transigée (FCFA)	494 282 875	8 720,49 %
Nombre de titres transigés	13	550,00 %
Nombre de titres en hausse	7	600,00 %
Nombre de titres en baisse	1	0,00 %
Nombre de titres inchangés	5	

PLUS FORTES HAUSSES

Titres	Cours	Evol. Jour	Evol. annuelle
SMB CI (SMBC)	5 100	5,48 %	4,62 %
SAPH CI (SPHC)	2 350	2,17 %	-36,31 %
CIE CI (CIEC)	1 300	1,17 %	-10,03 %
SOCIETE GENERALE COTE D'IVOIRE (SGBC)	8 600	1,12 %	16,22 %
SODE CI (SDCC)	3 195	0,47 %	-17,76 %

PLUS FORTES BAISES

Titres	Cours	Evol. Jour	Evol. annuelle
NEI-CEDA CI (NEIC)	230	-6,12 %	35,29 %
ECOBANK TRANS. INCORP. TG (ETIT)	17	-5,56 %	-5,56 %
AIR LIQUIDE CI (SIVC)	380	-5,00 %	-28,97 %
CFAO MOTORS CI (CFAC)	545	-3,54 %	-14,84 %
CORIS BANK INTERNATIONAL (CBIBF)	7 790	-2,63 %	-10,41 %

INDICES SECTORIELS

Base = 100 au 14 juin 1999	Nombre de sociétés	Valeur	Evol. Jour	Evol. annuelle	Volume	Valeur	PER moyen
BRVM - INDUSTRIE	12	46,59	0,52 %	-18,65 %	3 745	8 787 815	18,67
BRVM - SERVICES PUBLICS	4	525,44	0,00 %	6,08 %	38 944	336 093 880	10,81
BRVM - FINANCES	15	59,72	-1,50 %	-11,34 %	291 811	53 994 006	6,50
BRVM - TRANSPORT	2	462,23	0,00 %	-4,98 %	181	343 920	9,94
BRVM - AGRICULTURE	5	91,97	-0,12 %	-27,70 %	6 332	6 104 855	17,73
BRVM - DISTRIBUTION	7	256,26	-1,57 %	-4,32 %	8 253	10 626 495	10,06
BRVM - AUTRES SECTEURS	1	228,27	0,00 %	8,82 %	286	52 910	2,83
BRVM - PETITES CAPITALISATIONS	-	-	-	-	-	-	-

Indicateurs	1er et 2è Comp.	BRVM PC
PER moyen du marché	10,65	
Taux de rendement moyen du marché	8,52	
Taux de rentabilité moyen du marché	8,28	
Nombre de sociétés cotées	46	
Nombre de lignes obligataires	47	
Volume moyen annuel par séance	2 845,00	
Valeur moyenne annuelle par séance	5 111 718,38	

Indicateurs	1er et 2è Comp.	BRVM PC
Ratio moyen de liquidité	13,18	
Ratio moyen de satisfaction	25,14	
Ratio moyen de tendance	190,79	
Ratio moyen de couverture	52,41	
Taux de rotation moyen du marché	0,04	
Prime de risque du marché	3,39	
Nombre de SGI participantes	26	

Définitions

Volume moyen annuel par séance = Valeur annuel échangé / nombre de séances
 Valeur moyenne annuelle par séance = Valeur annuelle échangée / nombre de séances
 Ratio moyen de liquidité = Moyenne des ratios de liquidité (Titres échangés / Volume des ordres de vente)
 Ratio moyen de satisfaction = Moyenne des ratios de satisfaction (Titres échangés / Volume des ordres d'achat)
 Ratio moyen de tendance = Moyenne des ratios de tendance (Volume des ordres d'achat / Volume des ordres de vente)
 Ratio moyen de couverture = Moyenne des ratios de couverture (Volume des ordres de vente / Volume des ordres d'achat)

Taux moyen de rotation = moyenne des taux de rotation des actions cotées (volume transigé / capi flottante)
 PER moyen du marché = moyenne des PER des actions cotées ayant un PER positif
 Taux de rendement moyen = moyenne des taux de rendement des actions cotées ayant distribué un dividende
 Taux de rentabilité moyen = moyenne des taux de rentabilité des actions cotées
 Prime de risque du marché = (1 / le PER moyen du marché) - le taux de référence actuel des emprunts d'Etat



BRVM - BOURSE REGIONALE DES VALEURS MOBILIERES
 BRVM - Société Anonyme au capital de 3.062.040.000 CFA - RC : CI - ABJ - 1997 - B - 208435 - CC : 9819725 - E
 Siège Social : Abidjan - CÔTE D'IVOIRE. Adresse : 18, Rue Joseph ANOMA (Rue des Banques) - Abidjan
 Tél : +225 20 32 66 85 / 86, Fax : +225 20 32 66 84, Mail : brvm@brvm.org, Site Web : www.brvm.org

MARCHE DES ACTIONS

Symbole	Titre	Cours Précédent	Cours du jour		Variation jour	Séance de cotation		Cours Référence	Variation de l'année précédente	Dernier dividende payé		Rdt. Net	PER
			Ouv.	Clôt.		Volume	Valeur			Montant net	Date		
SECTEUR - INDUSTRIE		46,59	points	↑	0,52 %								
CABC	SICABLE CI	990	990	990	0,00 %	17	16 750	990	0,00 %	100,00	31-mai-18	10,10 %	7,68
FTSC	FILTISAC CI	1 410	1 410	1 410	0,00 %	196	276 360	1 410	-33,49 %	161,27	16-août-18	11,44 %	11,82
NEIC	NEI-CEDA CI	245	230	230	-6,12 %	464	106 720	230	35,29 %	9,00	28-juin-01		3,79
NTLC	NESTLE CI	970	970	970	0,00 %	10	9 700	970	-3,96 %	31,50	12-août-11		
SEMC	CROWN SIEM CI	295	NC	NC	0,00 %			295	-1,67 %	16,92	29-sept.-17	5,74 %	49,68
SIVC	AIR LIQUIDE CI	400	390	380	-5,00 %	2 000	763 330	380	-28,97 %	63,00	29-sept.-17	16,58 %	
SLBC	SOLIBRA CI	31 700	31 700	31 700	0,00 %	134	4 247 800	31 700	-43,39 %	2 322,00	14-juin-18	7,32 %	39,99
SMBC	SMB CI	4 835	5 100	5 100	5,48 %	400	2 039 510	5 100	4,62 %	450,00	29-août-18	8,82 %	5,05
STBC	SITAB CI	1 295	NC	NC	0,00 %			1 295	-29,43 %	206,20	19-juin-17	15,92 %	
TTRC	TRITURAF CI-Ste en Liquidation	490	SP	SP	0,00 %			490	0,00 %	1 440,00	19-juil.-02		
UNLC	UNILEVER CI	4 565	4 500	4 500	-1,42 %	21	94 500	4 500	-29,02 %	1 233,00	9-juil.-12		
UNXC	UNIWAX CI	2 470	2 465	2 450	-0,81 %	503	1 233 145	2 450	20,69 %	173,70	13-juil.-18	7,09 %	12,67
TOTAL						3 745	8 787 815						18,67
SECTEUR - SERVICES PUBLICS		525,44	points	→	0,00 %								
CIEC	CIE CI	1 285	1 285	1 300	1,17 %	19 718	25 621 895	1 300	-10,03 %	31,95	20-juil.-18	2,46 %	14,77
ONTBF	ONATEL BF	4 690	4 690	4 690	0,00 %	1 073	5 056 800	4 690	13,01 %	363,96	6-juin-18	7,76 %	10,02
SDCC	SODE CI	3 180	3 195	3 195	0,47 %	230	734 850	3 195	-17,76 %	270,00	29-août-18	8,45 %	10,04
SNTS	SONATEL SN	17 000	17 000	16 990	-0,06 %	17 923	304 680 335	16 990	6,19 %	1 500,00	14-mai-19	8,83 %	8,40
TOTAL						38 944	336 093 880						10,81
SECTEUR - FINANCES		59,72	points	↓	-1,50 %								
BICC	BICI CI	4 600	4 560	4 500	-2,17 %	415	1 868 100	4 500	-43,04 %	213,56	2-juil.-18	4,75 %	8,08
BOAB	BANK OF AFRICA BN	3 800	3 800	3 745	-1,45 %	528	1 976 825	3 745	-10,83 %	416,00	22-mai-19	11,11 %	5,97
BOABF	BANK OF AFRICA BF	3 800	3 795	3 800	0,00 %	5 844	21 616 700	3 800	-26,92 %	366,00	2-mai-19	9,63 %	4,83
BOAC	BANK OF AFRICA CI	3 245	3 240	3 200	-1,39 %	45	145 200	3 200	-23,81 %	306,00	20-mai-19	9,56 %	5,47
BOAM	BANK OF AFRICA ML	2 405	2 400	2 405	0,00 %	1 467	3 511 080	2 405	-1,84 %	271,00	15-mai-19	11,27 %	5,86
BOAN	BANK OF AFRICA NG ^(d)	4 100	4 000	4 000	-2,44 %	49	196 000	3 615	2,56 %	385,95	27-mai-19	9,65 %	6,78
BOAS	BANK OF AFRICA SENEGAL	1 860	1 850	1 850	-0,54 %	1 048	1 938 800	1 850	-8,42 %	160,00	2-mai-18	8,65 %	3,90
CBIBF	CORIS BANK INTERNATIONAL	8 000	7 790	7 790	-2,63 %	435	3 332 560	7 790	-10,41 %	336,00	5-juil.-18	4,31 %	10,16
ECOC	ECOBANK COTE D'IVOIRE	3 300	3 300	3 250	-1,52 %	201	656 500	3 250	-23,35 %	241,00	15-mai-19	7,42 %	8,64
ETIT	ECOBANK TRANS. INCORP. TG	18	18	17	-5,56 %	277 195	4 814 516	17	-5,56 %	1,21	28-avr.-17	7,11 %	1,68
NSBC	NSIA BANQUE COTE D'IVOIRE	3 950	NC	NC	0,00 %			3 950	-34,17 %	466,10	25-juin-18	11,80 %	7,50
ORGT	ORAGROUP TOGO	4 100	4 095	4 100	0,00 %	32	131 050	4 100					9,56
SAFC	SAFCA CI	260	260	260	0,00 %	65	16 900	260	20,93 %	23,04	29-juil.-11		
SGBC	SOCIETE GENERALE COTE D'IVOIR	8 505	8 600	8 600	1,12 %	179	1 539 400	8 600	16,22 %	585,00	17-juil.-18	6,80 %	6,39
SIBC	SOCIETE IVOIRIENNE DE BANQUE	2 870	2 865	2 870	0,00 %	4 308	12 250 375	2 870	6,30 %	189,00	8-juin-18	6,59 %	6,19
TOTAL						291 811	53 994 006						6,50
SECTEUR - TRANSPORT		462,23	points	→	0,00 %								
SDSC	BOLLORE	1 900	1 900	1 900	0,00 %	181	343 920	1 900	-5,00 %	182,00	30-mai-18	9,58 %	9,94
SVOC	MOVIS CI	2 395	SP	SP	0,00 %			2 395	-4,20 %	270,00	5-juil.-99		

TOTAL	181	343 920	9,94
-------	-----	---------	------

MARCHE DES ACTIONS

Symbole	Titre	Cours Précédent	Cours du jour		Variation jour	Séance de cotation		Cours Référence	Variation de l'année précédente	Dernier dividende payé		Rdt. Net	PER
			Ouv.	Clôt.		Volume	Valeur			Montant net	Date		
SECTEUR - AGRICULTURE		91,97	points		↓	-0,12 %							
PALC	PALM CI	1 275	1 275	1 250	-1,96 %	188	235 650	1 250	-34,21 %	253,47	24-sept.-18	20,28 %	
SCRC	SUCRIVOIRE	840	840	830	-1,19 %	5 531	4 645 990	830	-12,63 %	72,00	28-sept.-18	8,67 %	
SICC	SICOR CI	3 560	NC	NC	0,00 %			3 560	-1,11 %	1 919,00	25-sept.-00		21,24
SOGC	SOGB CI	2 000	2 000	1 960	-2,00 %	609	1 214 030	1 960	-14,22 %	432,00	23-juil.-18	22,04 %	14,22
SPHC	SAPH CI	2 300	2 300	2 350	2,17 %	4	9 185	2 350	-36,31 %	78,00	27-sept.-18	3,32 %	
TOTAL						6 332	6 104 855						17,73
SECTEUR - DISTRIBUTION		256,26	points		↓	-1,57 %							
ABJC	SERVAIR ABIDJAN CI (d)	1 590	1 590	1 595	0,31 %	320	508 585	1 475	32,92 %	123,72	27-mai-19	7,76 %	11,53
BNBC	BERNABE CI	1 860	NC	NC	0,00 %			1 860	-22,50 %	63,00	25-juil.-18	3,39 %	7,47
CFAC	CFAO MOTORS CI	565	545	545	-3,54 %	30	16 350	545	-14,84 %	9,90	27-juil.-18	1,82 %	15,23
PRSC	TRACTAFRIC MOTORS CI	119 000	NC	NC	0,00 %			119 000	-4,02 %	3 839,00	31-août-18	3,23 %	9,46
SHEC	VIVO ENERGY CI	930	920	920	-1,08 %	2 378	2 230 660	920	-2,65 %	42,86	23-juil.-18	4,66 %	11,58
TTLC	TOTAL CI	1 430	1 430	1 410	-1,40 %	2 830	3 963 150	1 410	4,06 %	103,45	28-sept.-18	7,34 %	7,70
TTLS	TOTAL SN	1 450	1 450	1 450	0,00 %	2 695	3 907 750	1 450	0,00 %	56,25	27-juil.-18	3,88 %	7,45
TOTAL						8 253	10 626 495						10,06
AUTRES SECTEURS		228,27	points		→	0,00 %							
STAC	SETAO CI	185	185	185	0,00 %	286	52 910	185	8,82 %				2,83
TOTAL						286	52 910						2,83
TOTAL - Marché des actions						349 552	416 003 881						

MARCHE DES DROITS

Symbole	Titre	Cours Précédent	Cours du jour		Variation jour	Séance de cotation		Cours Référence	Variation depuis l'origine	Parité	Periode de négociation	
			Ouv.	Clôt.		Volume	Valeur				Début	fin
TOTAL												
TOTAL - Marché des droits												

TROISIEME COMPARTIMENT - BRVM PETITES CAPITALISATIONS

Symbole	Titre	Cours Précédent	Cours du jour		Variation jour	Séance de cotation		Cours Référence	Variation depuis l'origine
			Ouv.	Clôt.		Volume	Valeur		
TOTAL									
TOTAL - 3ème Compartiment - BRVM PC									

Légende:
 (d) Ex-dividende
 Cours du jour: Ouv.: Ouverture Clôt.: Clôture Moy.: Moyen
 Mentions : NC: Non Coté Ex-c: Ex-coupon Ex-d: Ex-droit SP: Suspendu Val-T: Valeur Théorique
 PER = Cours / BNPA selon les données disponibles Rdt. Net: Rendement net (DNPA / Cours)
 Comp.: 1 - Premier Compartiment 2 - Second Compartiment 3 - Compartiment de croissance
 Ratio de liquidité = Titres échangés / Volume des ordres de vente
 : Progression de l'indice sectoriel : Stabilité de l'indice sectoriel : Recul de l'indice sectorie

MARCHE DES OBLIGATIONS

Symbole	Titre	Valeur nominale	Cours Précédent	Cours du jour	Cours Référence	Séance de cotation	Coupon couru	Coupon d'intérêt	Montant net	Eché.	Type Amort	
						Volume	Valeur	Période				
OBLIGATIONS D'ETAT												
EOM.01	ETAT DU MALI 6.20% 2016-2023 (*)	8 333	8 208	8 333	8 333	5	33 330	515,23	A	516,65	23-mai-19	ACD
EOM.02	Etat du Mali 6.50% 2017-2024	10 000	9 990	NC	9 990			56,83	A	650,00	20-avr.-20	AC
EOM.03	ETAT DU MALI 6,50 % 2018-2025	10 000	10 000	NC	10 000			405,59	A	650,00	7-oct.-19	AC
EOS.04	ETAT SENEGAL 6.70% 2012-2019	2 000	2 000	NC	2 000			58,37	A	134,00	14-déc.-19	ACD
EOS.05	ETAT SENEGAL 6.50% 2013-2023	10 000	10 000	NC	10 000			202,90	S	325,00	29-juil.-19	ACD
EOS.06	ETAT SENEGAL 6.50% 2014-2021 (##)	6 000	6 000	NC	6 000			221,22	S	227,50	27-mai-19	ACD
EOS.07	ETAT SENEGAL 6.30% 2015-2025 (*)	10 000	10 000	NC	10 000			312,33	S	317,59	25-mai-19	ACD
TPBF.03	TPBF 6,50% 2013-2020	10 000	10 000	NC	10 000			312,43	S	325,00	29-mai-19	ACD
TPBF.04	TPBF 6,50% 2017-2027	10 000	9 930	NC	9 930			197,67	S	322,33	31-juil.-19	ACD
TPBF.05	TPBF 6,50% 2017-2024	10 000	9 950	10 000	10 000	7	70 000	257,14	S	325,00	29-juin-19	ACD
TPBF.06	TPBF 6,50% 2018-2025	10 000	9 800	9 999	9 999	5	49 995	299,18	S	324,11	5-juin-19	ACD
TPBF.07	TPBF 6,50% 2018-2025	10 000	9 950	10 000	10 000	6	60 000	12,36	S	325,00	15-nov.-19	AC
TPBJ.01	TPBJ 6.50% 2017-2027	10 000	10 000	NC	10 000			79,92	A	650,00	7-avr.-20	ACD
TPBJ.02	TPBJ 6.50% 2018-2025	10 000	9 950	9 950	9 950	100	990 600	312,43	S	325,00	29-mai-19	AC
TPCI.016	TPCI 6.55% 2014-2022	10 000	10 000	10 000	10 000	40	400 000	3,58	A	655,00	20-mai-20	ACD
TPCI.017	TPCI 3% 2014-2024	10 000	10 000	NC	10 000			126,92	S	150,00	19-juin-19	ACD
TPCI.018	TPCI 5.85% 2014-2021	10 000	9 999	NC	9 999			247,50	S	292,50	19-juin-19	ACD
TPCI.019	TPCI 5.99% 2015-2025	10 000	10 000	NC	10 000			13,09	A	599,00	14-mai-20	ACD
TPCI.020	TPCI 5.85% 2015-2022	10 000	10 000	NC	10 000			75,12	S	292,50	5-oct.-19	ACD
TPCI.021	TPCI 6% 2016-2028	10 000	10 000	NC	10 000			72,13	A	600,00	8-avr.-20	ACD
TPCI.022	TPCI 5.90% 2016-2026	10 000	9 800	9 900	9 900	4	39 600	551,21	A	590,00	15-juin-19	ACD
TPCI.023	TPCI 5.90% 2016-2026	10 000	10 000	NC	10 000			300,66	A	590,00	17-nov.-19	ACD
TPCI.024	TPCI 6.25% 2017-2029	10 000	10 000	NC	10 000			88,80	S	312,50	30-sept.-19	ACD
TPCI.025	TPCI 5,95% 2017-2024 A	10 000	9 750	9 950	9 950	49 000	487 550 000	45,52	S	297,50	24-oct.-19	ACD
TPCI.026	TPCI 5,95% 2017-2024 B	10 000	10 000	NC	10 000			19,40	S	297,50	10-nov.-19	ACD
TPCI.027	TPCI 6% 2017-2025	10 000	10 000	NC	10 000			237,36	S	300,00	29-juin-19	ACD
TPCI.028	TPCI 6% 2018-2026	10 000	10 000	NC	10 000			481,64	A	600,00	2-août-19	ACD
TPCI.029	TPCI 6% 2018-2026	10 000	10 000	NC	10 000			353,42	A	600,00	19-oct.-19	ACD
TPTG.01	TPTG 6,90% 2018-2023	10 000	9 900	9 900	9 900	24	238 900	221,10	S	345,00	26-juil.-19	AC
TOTAL						49 191	489 432 425					
OBLIGATIONS REGIONALES												
BIDC.03	BIDC-EBID 6.50% 2014-2021	10 000	10 000	10 000	10 000	29	290 000	97,15	S	325,00	28-sept.-19	ACD
BIDC.04	BIDC-EBID 6.10%2017-2027	10 000	9 775	9 800	9 800	242	2 371 600	568,22	A	610,00	16-juin-19	ACD
BOAD.012	BOAD 5.95% 2014-2021	10 000	9 950	9 950	9 950	19	189 050	239,63	A	595,00	26-déc.-19	ACD
CRRH.01	CRRH-UEMOA 6.10% 2012-2022	10 000	9 980	NC	9 980			165,14	S	305,00	13-août-19	AC
CRRH.02	CRRH-UEMOA 6.10% 2012-2024	10 000	10 000	NC	10 000			210,64	S	305,00	17-juil.-19	AC
CRRH.03	CRRH-UEMOA 6% 2013-2023	10 000	10 000	NC	10 000			42,62	S	300,00	26-oct.-19	AC
CRRH.04	CRRH-UEMOA 6% 2014-2024	10 000	9 950	NC	9 950			235,71	S	300,00	30-juin-19	AC
CRRH.05	CRRH-UEMOA 5.85% 2015-2025	10 000	9 995	NC	9 995			221,18	S	290,10	4-juil.-19	AC
CRRH.06	CRRH-UEMOA 5.85% 2016-2026	10 000	10 000	NC	10 000			224,63	S	292,50	3-juil.-19	ACD
CRRH.07	CRRH-UEMOA 5.95% 2017-2029	8 750	8 663	NC	8 662.50			7,07	S	260,31	17-nov.-19	AC
SHAF.03	SHELTER AFRIQUE 6.6% 2014-2021	4 000	4 000	NC	4 000			60,03	S	130,92	28-août-19	ACD
TOTAL						290	2 850 650					
OBLIGATIONS PRIVEES												
ORGT.01	ORAGROUP 6.75% 2013-2019	10 000	9 950	NC	9 950			313,39	S	337,50	4-juin-19	ACD
SIFC.01	SIFCA 6.90% 2013-2021	10 000	10 000	NC	10 000			531,70	A	676,20	8-août-19	ACD
SNLC.01	SENELEC 6,50% 2018-2025	10 000	10 000	9 999	9 999	200	1 999 800	98,91	S	325,00	27-sept.-19	AC
TOTAL						200	1 999 800					
SUKUK ET TITRES ASSIMILES												
SUKCI.S1	SUKUK CI 5.75% 2015-2020	10 000	9 990	NC	9 990			231,60	S	290,69	28-juin-19	AC
SUKCI.S2	SUKUK CI 5.75% 2016-2023	10 000	10 000	NC	10 000			121,39	S	293,89	7-sept.-19	ACD
SUKSN.S2	SUKUK SN 6% 2016-2026	10 000	10 000	NC	10 000			193,33	S	301,67	26-juil.-19	ACD
SUKTG.S1	SUKUK TG 6.5% 2016-2026	10 000	10 000	NC	10 000			193,12	S	371,86	17-août-19	ACD
TOTAL						0	0					

TOTAL - Marché des obligations

49 681 494 282 875

Légende :

(##) (*) Ex-Coupon couru (##)Cours de référence amorti / Coupon couru Ex-c (**)Ex-marge de profits
 Cours du jour: Ouv.: Ouverture Clôt.: Clôture Moy.: Moyen
 Type Amort: Type d'Amortissement IF: In Fine AC: Amortissement Constant AD: Amortissement Dégressif ACD: Amortissement Constant Différé
 Période: Périodicité de paiement des coupons A: Annuelle S: Semestrielle T: Trimestrielle
 Eché.: Échéance de paiement des intérêts
 Mentions: NC: Non Coté Ex-c: Ex-coupon ou Ex-droit SP: Suspendu

INFORMATIONS

OPERATIONS EN COURS

Emetteur	Opération
TPCI	Emprunt obligataire "TPCI 5,95 % 2018-2025" - Première cotation le 28/05/2019

AVIS

Entité	N°	Nature	Objet
BRVM	076-2019	Païement Intérêts	Païement des intérêts annuels et remboursement partiel du capital - TPCI 5,90% 2016-2026

COMMUNIQUES

Emetteur	N°	Nature	Objet
BANK OF AFRICA ML	20190522	Rapport d'activités du 1er trimestre	Rapport d'activités du 1er trimestre 2019 - BOA MALI

QUANTITES RESIDUELLES

MARCHE DES ACTIONS

Symbole	Titre	Quantité résiduelle à l'achat	Cours			Quantité résiduelle à la vente	Cours de Référence
			Achat	/	Vente		
ABJC	SERVAIR ABIDJAN CI	20	1,580	/	1,595	148	1 595
BICC	BICI CI			/	4,500	85	4 500
BNBC	BERNABE CI	70	1,815	/	1,860	1 299	1 860
BOAB	BANK OF AFRICA BN	8	3,700	/	3,745	30	3 745
BOABF	BANK OF AFRICA BF	49	3,600	/	3,800	47	3 800
BOAC	BANK OF AFRICA CI	40	3,150	/	3,200	1 032	3 200
BOAM	BANK OF AFRICA ML	984	2,410	/	2,445	242	2 405
BOAN	BANK OF AFRICA NG	45	4,000	/	4,100	1 744	4 000
BOAS	BANK OF AFRICA SENEGAL	90	1,825	/	1,850	268	1 850
CABC	SICABLE CI	18	965	/	990	4 005	990
CBIBF	CORIS BANK INTERNATIONAL			/	7,790	418	7 790
CFAC	CFAO MOTORS CI	90	545	/	560	140	545
CIEC	CIE CI	19 765	1,300	/	1,355	601	1 300
ECOC	ECOBANK COTE D'IVOIRE	7	3,200	/	3,250	889	3 250
ETIT	ECOBANK TRANS. INCORP. TG	1 010 866	17	/	18	1 131 607	17
FTSC	FILTISAC CI	3 731	1,410	/	1,425	30	1 410
NEIC	NEI-CEDA CI			/	245	2 086	230
NSBC	NSIA BANQUE COTE D'IVOIRE	12	3,800	/	3,935	35	3 950
N TLC	NESTLE CI			/	970	386	970
ONTBF	ONATEL BF	498	4,560	/	4,690	239	4 690
ORGT	ORAGROUP TOGO	40	3,950	/	4,100	4 149	4 100
PALC	PALM CI	538	1,250	/	1,275	20	1 250
PRSC	TRACTAFRIC MOTORS CI	21	119,000	/			119 000
SAFC	SAFCA CI			/	260	135	260
SCRC	SUCRIVOIRE	50	810	/	825	215	830
SDCC	SODE CI	6	3,180	/	3,295	153	3 195
SDSC	BOLLORE	30	1,875	/	1,900	225	1 900
SEMC	CROWN SIEM CI			/	295	345	295
SGBC	SOCIETE GENERALE COTE D'IVOIR	336	8,600	/	8,800	9	8 600
SHEC	VIVO ENERGY CI	22	930	/	940	428	920
SIBC	SOCIETE IVOIRIENNE DE BANQUE	25	2,750	/	2,870	758	2 870
SICC	SICOR CI			/	3,555	2	3 560
SIVC	AIR LIQUIDE CI	144	380	/	420	120	380
SLBC	SOLIBRA CI	66	30,000	/	31,695	8	31 700
SMBC	SMB CI	50	4,850	/	4,890	899	5 100
SNTS	SONATEL SN	153	16,900	/	16,990	20	16 990
SOGC	SOGB CI	107	1,960	/	2,000	5 006	1 960
SPHC	SAPH CI	113	2,190	/			2 350
STAC	SETAO CI	475	185	/			185
STBC	SITAB CI			/	1,250	100	1 295
SVOC	MOVIS CI			/			2 395
TTLC	TOTAL CI	900	1,410	/	1,430	15 691	1 410
TTLS	TOTAL SN	35	1,455	/	1,500	584	1 450
TTRC	TRITURAF CI-Ste en Liquidation			/			490
UNLC	UNILEVER CI	8	4,225	/	4,500	49	4 500
UNXC	UNIWAX CI	215	2,450	/	2,465	528	2 450

QUANTITES RESIDUELLES

MARCHE DES DROITS

Symbole	Titre	Quantité résiduelle à l'achat	Cours Achat / Vente	Quantité résiduelle à la vente	Cours de Référence
---------	-------	-------------------------------	---------------------	--------------------------------	--------------------

TROISIEME COMPARTIMENT - BRVM PETITES CAPITALISATIONS

Symbole	Titre	Quantité résiduelle à l'achat	Cours Achat / Vente	Quantité résiduelle à la vente	Cours de Référence
---------	-------	-------------------------------	---------------------	--------------------------------	--------------------

QUANTITES RESIDUELLES
MARCHE DES OBLIGATIONS

Symbole	Titre	Quantité résiduelle à l'achat	Cours Achat / Vente	Quantité résiduelle à la vente	Cours de Référence
ORGT.O1	ORAGROUP 6.75% 2013-2019		/ 10,000	74	9 950
SIFC.O1	SIFCA 6.90% 2013-2021		/		10 000
SNLC.O1	SENELEC 6,50% 2018-2025		/ 10,000	230	9 999
EOM.O1	ETAT DU MALI 6.20% 2016-2023		/ 6,666	29	8 333
EOM.O2	Etat du Mali 6.50% 2017-2024		/		9 990
EOM.O3	ETAT DU MALI 6,50 % 2018-2025		/ 10,000	17	10 000
EOS.O4	ETAT SENEGAL 6.70% 2012-2019		/		2 000
EOS.O5	ETAT SENEGAL 6.50% 2013-2023		/ 10,000	69	10 000
EOS.O6	ETAT SENEGAL 6.50% 2014-2021	365	6,000 /		6 000
TPCI.O26	TPCI 5,95% 2017-2024 B		/		10 000
TPCI.O27	TPCI 6% 2017-2025		/		10 000
TPCI.O28	TPCI 6% 2018-2026		/		10 000
TPCI.O29	TPCI 6% 2018-2026		/ 10,000	18	10 000
TPTG.O1	TPTG 6,90% 2018-2023		/ 10,000	56	9 900
TPCI.O20	TPCI 5.85% 2015-2022		/		10 000
TPCI.O21	TPCI 6% 2016-2028		/ 10,000	17 527	10 000
TPCI.O22	TPCI 5.90% 2016-2026		/ 9,900	54 055	9 900
TPCI.O23	TPCI 5.90% 2016-2026		/		10 000
TPCI.O24	TPCI 6.25% 2017-2029		/ 10,000	800	10 000
TPCI.O25	TPCI 5,95% 2017-2024 A		/ 10,000	1 000	9 950
TPBJ.O1	TPBJ 6.50% 2017-2027		/		10 000
TPBJ.O2	TPBJ 6.50% 2018-2025		/ 9,950	273	9 950
TPCI.O16	TPCI 6.55% 2014-2022		/		10 000
TPCI.O17	TPCI 3% 2014-2024		/		10 000
TPCI.O18	TPCI 5.85% 2014-2021		/		9 999
TPCI.O19	TPCI 5.99% 2015-2025		/		10 000
EOS.O7	ETAT SENEGAL 6.30% 2015-2025		/		10 000
TPBF.O3	TPBF 6,50% 2013-2020		/		10 000
TPBF.O4	TPBF 6.50% 2017-2027		/ 9,940	132	9 930
TPBF.O5	TPBF 6,50% 2017-2024		/		10 000
TPBF.O6	TPBF 6.50% 2018-2025		/ 9,999	75	9 999
TPBF.O7	TPBF 6,50% 2018-2025		/ 10,000	180	10 000
BIDC.O3	BIDC-EBID 6.50% 2014-2021		/		10 000
BIDC.O4	BIDC-EBID 6.10%2017-2027		/ 9,900	1 829	9 800
BOAD.O12	BOAD 5.95% 2014-2021		/		9 950
CRRH.O1	CRRH-UEMOA 6.10% 2012-2022		/		9 980
CRRH.O2	CRRH-UEMOA 6.10% 2012-2024		/		10 000
CRRH.O3	CRRH-UEMOA 6% 2013-2023		/		10 000
CRRH.O4	CRRH-UEMOA 6% 2014-2024		/		9 950
CRRH.O5	CRRH-UEMOA 5.85% 2015-2025		/ 9,995	567	9 995
CRRH.O6	CRRH-UEMOA 5.85% 2016-2026		/		10 000
CRRH.O7	CRRH-UEMOA 5.95% 2017-2029		/		8 663
SHAF.O3	SHELTER AFRIQUE 6.6% 2014-2021		/		4 000

SUKUK ET TITRES ASSIMILES

Symbole	Titre	Quantité résiduelle à l'achat	Cours Achat / Vente	Quantité résiduelle à la vente	Cours de Référence
SUKCI.S1	SUKUK CI 5.75% 2015-2020		/		9 990
SUKCI.S2	SUKUK CI 5.75% 2016-2023		/		10 000

mercredi 22 mai 2019

SUKSN.S2	SUKUK SN 6% 2016-2026			/				10 000
SUKTG.S1	SUKUK TG 6.5% 2016-2026			/				10 000

CALENDRIER DES ASSEMBLEES GENERALES

ANNEE : 2019

Société	Nature	Date	Heure	Lieu
SOGB	Ordinaire	14/06/2019	11:00:00	Salle de conférence de l'immeuble CRRAE-UMOA, Abidjan Plateau
CFAO MOTORS CI	Mixte	11/06/2019	09:00:00	Siège social sis à Abidjan, 117, Boulevard de Marseille
NEI-CEDA CI	Ordinaire	29/05/2019	10:00:00	Hôtel TIAMA, Abidjan - Plateau
NSBC	Ordinaire	28/05/2019	10:00:00	Espace Latrille Event sis à Abidjan-Cocody, Deux Plateaux, Boulevard Latrille
ORAGROUP	Ordinaire	23/05/2019	10:00:00	Salle des Fêtes du Sofitel Abidjan, Hôtel Ivoire située au bBoulevard Hassan II
SODECI	Ordinaire	22/05/2019	14:00:00	Espace Events sis à Abidjan, Cocody 2 Plateaux, Boulevard Latrille
PALM CI	Ordinaire	09/05/2019	09:30:00	Salle de Conférence de la CRRAE-UEMOA, sise à Abidjan - Plateau
BOLLORE TRANSPORT & LOGISTICS	Ordinaire	09/05/2019	10:00:00	Salle Kodjo Eboucle du palais de la culture sis à treichville, Avenue Christiani à Abidjan
SAPH CI	Ordinaire	08/05/2019	09:30:00	Salle de Conférence de CRRAE-UEMOA (Versus Bank au Plateau)
SUCRIVOIRE	Ordinaire	03/05/2019	09:30:00	Auditorium de la CRRAE-UMOA sis Abidjan-Plateau (Rue Botreau Roussel)
SIB	Ordinaire	26/04/2019	09:00:00	Maison de l'Entreprise (CGECI), Abidjan-Plateau
CORIS BANK INTERNATIONAL	Mixte	25/04/2019	09:00:00	Hôtel SOPATEL Silmandé SA
ECOBANK TG	Ordinaire	25/04/2019	10:30:00	Salle de Conférence du Centre Panafricain Ecobank, 2365, Boulevard du Mono, Lomé, Togo
SOLIBRA	Ordinaire	24/04/2019	09:00:00	Espace CRISTAL 8, rue du Chevalier de Clieu Zone 4 C << Salle PLATINIUM >> ABIDJAN
BANK OF AFRICA BN	Mixte	23/04/2019	10:00:00	AZALAI Hôtel à Cotonou
BANK OF AFRICA ML	Ordinaire	20/04/2019	09:30:00	Hôtel SALAM à Bamako
BANK OF AFRICA SN	Ordinaire	19/04/2019	09:30:00	Immeuble Elan II, 2eme Etage, Route de Ngor, Zone 12, Almadies à Dakar
ONATEL BF	Mixte	18/04/2019	10:00:00	ROYAL BEACH HOTEL, OUAGADOUGOU
SONATEL	Ordinaire	17/04/2019	10:00:00	Centre International de Conférences Abdou DIOUF (CICAD) à Diamniaio, Dakar
ECOBANK CI	Ordinaire	16/04/2019	10:00:00	Espace Latrille Events sis à Abidjan Cocody Deux Plateaux sur le Boulevard Latrille
BANK OF AFRICA CI	Ordinaire	10/04/2019	10:00:00	Salle Jewels du Patronat Ivoirien (CGECI) à Abidjan Plateau
BANK OF AFRICA NG	Ordinaire	05/04/2019	10:00:00	Centre de formation de la BOA-NIGER (sise à BOA-Siège)
SICABLE	Ordinaire	05/04/2019	09:00:00	Hôtel AZALAI, Bld VGE à ABIDJAN
BANK OF AFRICA BF	Ordinaire	02/04/2019	10:00:00	Salle WAONGO I de l'hôtel LAICO à Ouaga 2000
SERVAIR ABIDJAN CI	Ordinaire	28/03/2019	10:00:00	Salle JEWELS de la Maison de l'Entreprise C.G.E.C.I sise au plateau

L'actualité de la BRVM sur nos plateformes digitales

Infos BRVM

Pour recevoir les informations boursières par SMS, souscrivez :



Côte d'Ivoire : *430#
Bénin : *430*15#



Côte d'Ivoire : #139#
Burkina Faso : *310#



Côte d'Ivoire : *431#
Niger : *512*9#
Togo : *310#

Site web

www.brvm.org

Application Mobile

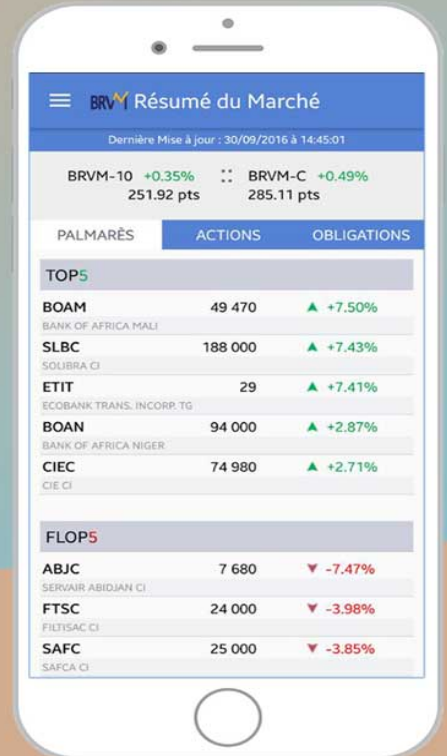

Disponible sur
 Google play

Disponible sur
 App Store



Nous suivre sur :

