

BRVM 10	133,49
Variation Jour	↓ -1,13 %
Variation annuelle	↓ -13,52 %



BULLETIN OFFICIEL DE LA COTE

N° 215

lundi 11 novembre 2019

Site : www.brvm.org

BRVM Composite	140,90
Variation Jour	↓ -0,65 %
Variation annuelle	↓ -18,20 %

Evolution des indices

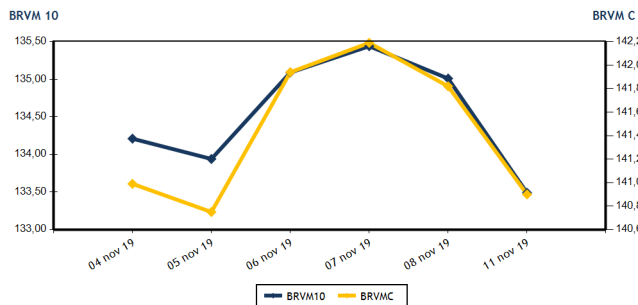

Volumes et valeurs transigés

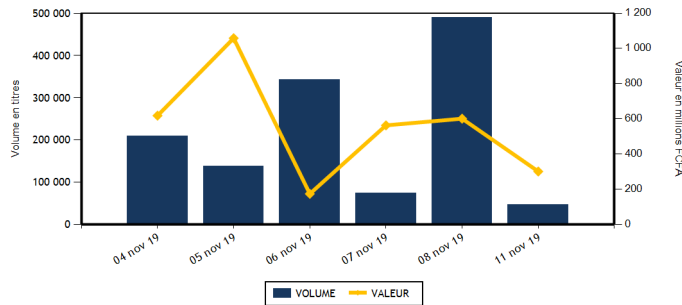

Actions	Niveau	Evol. Jour
Capitalisation boursière (FCFA)(Actions & Droits)	4 194 388 245 840	-0,65 %
Volume échangé (Actions & Droits)	46 856	-90,31 %
Valeur transigée (FCFA) (Actions & Droits)	297 330 610	-44,54 %
Nombre de titres transigés	35	-5,41 %
Nombre de titres en hausse	13	30,00 %
Nombre de titres en baisse	11	-31,25 %
Nombre de titres inchangés	11	0,00 %

Obligations	Niveau	Evol. Jour
Capitalisation boursière (FCFA)	4 015 217 293 335	0,01 %
Volume échangé	368	-94,34 %
Valeur transigée (FCFA)	3 595 000	-94,47 %
Nombre de titres transigés	6	200,00 %
Nombre de titres en hausse	4	300,00 %
Nombre de titres en baisse	1	0,00 %
Nombre de titres inchangés	1	

PLUS FORTES HAUSSES

Titres	Cours	Evol. Jour	Evol. annuelle
CIE CI (CIEC)	1 250	4,17 %	-13,49 %
TOTAL SN (TTLS)	1 350	3,85 %	-6,90 %
SERVAIR ABIDJAN CI (ABJC)	1 200	3,00 %	0,00 %
BANK OF AFRICA BF (BOABF)	3 600	2,71 %	-30,77 %
SICOR CI (SICC)	2 960	2,07 %	-17,78 %

PLUS FORTES BAISES

Titres	Cours	Evol. Jour	Evol. annuelle
CFAO MOTORS CI (CFAC)	400	-6,98 %	-37,50 %
AIR LIQUIDE CI (SIVC)	290	-3,33 %	-45,79 %
NSIA BANQUE COTE D'IVOIRE (NSBC)	3 300	-2,94 %	-45,00 %
ECOBANK COTE D'IVOIRE (ECOC)	2 845	-1,90 %	-32,90 %
SITAB CI (STBC)	785	-1,88 %	-57,22 %

INDICES SECTORIELS

Base = 100 au 14 juin 1999	Nombre de sociétés	Valeur	Evol. Jour	Evol. annuelle	Volume	Valeur	PER moyen
BRVM - INDUSTRIE	12	36,74	-0,19 %	-35,85 %	11 397	2 364 655	13,61
BRVM - SERVICES PUBLICS	4	436,18	-1,29 %	-11,94 %	19 335	239 316 035	9,13
BRVM - FINANCES	15	54,73	0,02 %	-18,75 %	11 582	50 523 040	8,51
BRVM - TRANSPORT	2	340,51	0,00 %	-30,01 %	137	190 430	7,27
BRVM - AGRICULTURE	5	60,89	-0,72 %	-52,13 %	1 398	2 084 780	7,61
BRVM - DISTRIBUTION	7	213,82	-1,30 %	-20,16 %	3 007	2 851 670	8,25
BRVM - AUTRES SECTEURS	1	222,10	0,00 %	5,88 %	0	0	6,61
BRVM - PETITES CAPITALISATIONS	-	-	-	-	-	-	-

Indicateurs	1er et 2è Comp.	BRVM PC
PER moyen du marché	9,36	
Taux de rendement moyen du marché	10,69	
Taux de rentabilité moyen du marché	10,74	
Nombre de sociétés cotées	46	
Nombre de lignes obligataires	55	
Volume moyen annuel par séance	3 418,00	
Valeur moyenne annuelle par séance	5 253 587,58	

Indicateurs	1er et 2è Comp.	BRVM PC
Ratio moyen de liquidité	1,77	
Ratio moyen de satisfaction	12,37	
Ratio moyen de tendance	698,51	
Ratio moyen de couverture	14,32	
Taux de rotation moyen du marché	0,00	
Prime de risque du marché	4,19	
Nombre de SGI participantes	23	

Définitions

Volume moyen annuel par séance = Valeur annuel échangé / nombre de séances
 Valeur moyenne annuelle par séance = Valeur annuelle échangée / nombre de séances
 Ratio moyen de liquidité = Moyenne des ratios de liquidité (Titres échangés / Volume des ordres de vente)
 Ratio moyen de satisfaction = Moyenne des ratios de satisfaction (Titres échangés / Volume des ordres d'achat)
 Ratio moyen de tendance = Moyenne des ratios de tendance (Volume des ordres d'achat / Volume des ordres de vente)
 Ratio moyen de couverture = Moyenne des ratios de couverture (Volume des ordres de vente / Volume des ordres d'achat)

Taux moyen de rotation = moyenne des taux de rotation des actions cotées (volume transigé / capi flottante)
 PER moyen du marché = moyenne des PER des actions cotées ayant un PER positif
 Taux de rendement moyen = moyenne des taux de rendement des actions cotées ayant distribué un dividende
 Taux de rentabilité moyen = moyenne des taux de rentabilité des actions cotées
 Prime de risque du marché = (1 / le PER moyen du marché) - le taux de référence actuel des emprunts d'Etat



MARCHE DES ACTIONS

Symbole	Titre	Cours Précédent	Cours du jour		Variation jour	Séance de cotation		Cours Référence	Variation de l'année précédente	Dernier dividende payé		Rdt. Net	PER
			Ouv.	Clôt.		Volume	Valeur			Montant net	Date		
SECTEUR - INDUSTRIE		36,74	points		↓	-0,19 %							
CABC	SICABLE CI	685	685	685	0,00 %	60	41 100	685	-30,81 %	75,00	3-juin-19	10,95 %	5,32
FTSC	FILTISAC CI	1 000	1 000	1 000	0,00 %	30	30 000	1 000	-52,83 %	110,00	31-juil.-19	11,00 %	8,38
NEIC	NEI-CEDA CI	160	160	160	0,00 %	33	5 280	160	-5,88 %	9,00	28-juin-01		2,64
NTLC	NESTLE CI	445	NC	NC	0,00 %			445	-55,94 %	31,50	12-août-11		11,99
SEMC	CROWN SIEM CI	140	140	140	0,00 %	10 200	1 428 000	140	-53,33 %	16,92	29-sept.-17	12,09 %	
SIVC	AIR LIQUIDE CI	300	300	290	-3,33 %	70	20 800	290	-45,79 %	63,00	29-sept.-17	21,72 %	
SLBC	SOLIBRA CI	44 890	44 890	44 890	0,00 %	1	44 890	44 890	-19,84 %	1 368,00	6-juin-19	3,05 %	56,62
SMBC	SMB CI	3 195	3 195	3 195	0,00 %	3	9 585	3 195	-34,46 %	450,00	30-août-19	14,08 %	3,16
STBC	SITAB CI	800	785	785	-1,88 %	1 000	785 000	785	-57,22 %	206,20	19-juin-17	26,27 %	
TTRC	TRITURAF CI-Ste en Liquidation	490	SP	SP	0,00 %			490	0,00 %	1 440,00	19-juil.-02		
UNLC	UNILEVER CI	3 500	SP	SP	0,00 %			2 500	-44,79 %	1 233,00	9-juil.-12		
UNXC	UNIWAX CI	1 450	NC	NC	0,00 %			1 450	-28,57 %	181,80	11-juil.-19	12,54 %	7,17
TOTAL						11 397	2 364 655						13,61
SECTEUR - SERVICES PUBLICS		436,18	points		↓	-1,29 %							
CIEC	CIE CI	1 200	1 200	1 250	4,17 %	1 852	2 246 810	1 250	-13,49 %	79,23	9-août-19	6,34 %	14,20
ONTBF	ONATEL BF	2 825	2 825	2 850	0,88 %	286	811 275	2 850	-31,33 %	409,36	3-juin-19	14,36 %	6,09
SDCC	SODE CI	2 800	2 850	2 850	1,79 %	1 743	4 924 800	2 850	-26,64 %	270,00	29-oct.-19	9,47 %	8,96
SNTS	SONATEL SN	14 980	14 990	14 700	-1,87 %	15 454	231 333 150	14 700	-8,13 %	1 500,00	14-mai-19	10,20 %	7,27
TOTAL						19 335	239 316 035						9,13
SECTEUR - FINANCES		54,73	points		↑	0,02 %							
BICC	BICI CI	5 500	NC	NC	0,00 %			5 500	-30,38 %	182,90	17-juil.-19	3,33 %	9,36
BOAB	BANK OF AFRICA BN	3 500	3 575	3 500	0,00 %	103	360 725	3 500	-16,67 %	416,00	22-mai-19	11,89 %	5,58
BOABF	BANK OF AFRICA BF	3 505	3 600	3 600	2,71 %	80	288 000	3 600	-30,77 %	366,00	2-mai-19	10,17 %	4,58
BOAC	BANK OF AFRICA CI	2 600	2 595	2 590	-0,38 %	275	712 875	2 590	-38,33 %	306,00	20-mai-19	11,81 %	4,43
BOAM	BANK OF AFRICA ML	1 060	1 100	1 060	0,00 %	1 242	1 361 160	1 060	-56,73 %	271,00	15-mai-19	25,57 %	2,58
BOAN	BANK OF AFRICA NG	2 800	2 820	2 820	0,71 %	2 037	5 724 270	2 820	-27,69 %	385,95	27-mai-19	13,69 %	4,78
BOAS	BANK OF AFRICA SENEGAL	1 600	NC	NC	0,00 %			1 600	-20,79 %	160,00	3-juin-19	10,00 %	3,37
CBIBF	CORIS BANK INTERNATIONAL	7 900	7 885	7 885	-0,19 %	2	15 770	7 885	-9,32 %	402,00	5-juil.-19	5,10 %	10,29
ECOC	ECOBANK COTE D'IVOIRE	2 900	2 995	2 845	-1,90 %	17	48 940	2 845	-32,90 %	241,00	15-mai-19	8,47 %	7,56
ETIT	ECOBANK TRANS. INCORP. TG	15	15	15	0,00 %	1 583	23 745	15	-16,67 %	1,21	28-avr.-17	8,05 %	1,49
NSBC	NSIA BANQUE COTE D'IVOIRE	3 400	3 400	3 300	-2,94 %	26	87 900	3 300	-45,00 %	194,20	9-juil.-19	5,88 %	6,27
ORGT	ORAGROUP TOGO	3 965	3 945	3 975	0,25 %	1 434	5 660 180	3 975	-5,36 %	56,73	1-juil.-19	1,43 %	9,27
SAFC	SAFCA CI	385	NC	NC	0,00 %			385	79,07 %	23,04	29-juil.-11		46,66
SGBC	SOCIETE GENERALE COTE D'IVOIRE	7 700	7 800	7 800	1,30 %	4 578	35 708 400	7 800	5,41 %	206,00	31-juil.-19	2,64 %	5,80
SIBC	SOCIETE IVOIRIENNE DE BANQUE	2 595	2 595	2 600	0,19 %	205	531 075	2 600	-3,70 %	252,00	5-juil.-19	9,69 %	5,60
TOTAL						11 582	50 523 040						8,51
SECTEUR - TRANSPORT		340,51	points		→	0,00 %							
SDSC	BOLLORE	1 390	1 390	1 390	0,00 %	137	190 430	1 390	-30,50 %	184,00	6-juin-19	13,24 %	7,27
SVOC	MOVIS CI	2 395	SP	SP	0,00 %			2 395	-4,20 %	270,00	5-juil.-99		

TOTAL	137	190 430	7,27
-------	-----	---------	------

MARCHE DES ACTIONS

Symbole	Titre	Cours Précédent	Cours du jour		Variation jour	Séance de cotation		Cours Référence	Variation de l'année précédente	Dernier dividende payé		Rdt. Net	PER
			Ouv.	Clôt.		Volume	Valeur			Montant net	Date		
SECTEUR - AGRICULTURE		60,89	points		↓	-0,72 %							
PALC	PALM CI	900	NC	NC	0,00 %			900	-52,63 %	253,47	24-sept.-18	28,16 %	
SCRC	SUCRIVOIRE	600	590	590	-1,67 %	320	188 850	590	-37,89 %	72,00	28-sept.-18	12,20 %	
SICC	SICOR CI	2 900	2 960	2 960	2,07 %	3	8 880	2 960	-17,78 %	1 919,00	25-sept.-00		1,80
SOGC	SOGB CI	1 880	1 880	1 850	-1,60 %	925	1 737 050	1 850	-19,04 %	126,00	15-juil.-19	6,81 %	13,42
SPHC	SAPH CI	995	1 000	1 000	0,50 %	150	150 000	1 000	-72,90 %	78,00	27-sept.-18	7,80 %	
TOTAL						1 398	2 084 780						7,61
SECTEUR - DISTRIBUTION		213,82	points		↓	-1,30 %							
ABJC	SERVAIR ABIDJAN CI	1 165	1 165	1 200	3,00 %	45	52 450	1 200	0,00 %	164,96	30-sept.-19	13,75 %	8,67
BNBC	BERNABE CI	890	890	890	0,00 %	63	56 070	890	-62,92 %	45,00	19-juil.-19	5,06 %	3,57
CFAC	CFAO MOTORS CI	430	400	400	-6,98 %	135	54 000	400	-37,50 %	31,50	23-juil.-19	7,88 %	11,18
PRSC	TRACTAFRIC MOTORS CI	2 330	NC	NC	0,00 %			2 330	20,27 %	150,36	18-sept.-19	6,45 %	11,85
SHEC	VIVO ENERGY CI	750	750	740	-1,33 %	1 542	1 145 775	740	-21,69 %	64,29	2-août-19	8,69 %	8,65
TTLC	TOTAL CI	1 250	1 255	1 255	0,40 %	1 035	1 298 925	1 255	-7,38 %	108,40	11-oct.-19	8,64 %	6,86
TTLS	TOTAL SN	1 300	1 300	1 350	3,85 %	187	244 450	1 350	-6,90 %	105,30	29-juil.-19	7,80 %	6,93
TOTAL						3 007	2 851 670						8,25
AUTRES SECTEURS		222,10	points		→	0,00 %							
STAC	SETAO CI	180	NC	NC	0,00 %			180	5,88 %				6,61
TOTAL						0	0						6,61
TOTAL - Marché des actions						46 856	297 330 610						

MARCHE DES DROITS

Symbole	Titre	Cours Précédent	Cours du jour		Variation jour	Séance de cotation		Cours Référence	Variation depuis l'origine	Parité	Periode de négociation	
			Ouv.	Clôt.		Volume	Valeur				Début	fin
TOTAL												
TOTAL - Marché des droits												

TROISIEME COMPARTIMENT - BRVM PETITES CAPITALISATIONS

Symbole	Titre	Cours Précédent	Cours du jour		Variation jour	Séance de cotation		Cours Référence	Variation depuis l'origine
			Ouv.	Clôt.		Volume	Valeur		
TOTAL									
TOTAL - 3ème Compartiment - BRVM PC									

Légende:
 (#) Fractionnement du titre - Valeur théorique
 Cours du jour: Ouv.: Ouverture Clôt.: Clôture Moy.: Moyen
 Mentions : NC: Non Coté Ex-c: Ex-coupon Ex-d: Ex-droit SP: Suspendu Val-T: Valeur Théorique
 PER = Cours / BNPA selon les données disponibles Rdt. Net: Rendement net (DNPA / Cours)
 Comp.: 1 - Premier Compartiment 2 - Second Compartiment 3 - Compartiment de croissance
 Ratio de liquidité = Titres échangés / Volume des ordres de vente
 : Progression de l'indice sectoriel : Stabilité de l'indice sectoriel : Recul de l'indice sectorie

MARCHE DES OBLIGATIONS

Symbole	Titre	Valeur nominale	Cours Précédent	Cours du jour	Cours Référence	Séance de cotation Volume	Coupon couru Valeur	Coupon d'intérêt Période Montant net	Eché.	Type Amort
OBLIGATIONS D'ETAT										
EOM.01	ETAT DU MALI 6.20% 2016-2023	6 666	6 666	NC	6 666		194,22	A 413,29	23-mai-20	ACD
EOM.02	Etat du Mali 6.50% 2017-2024	10 000	10 000	NC	10 000		364,07	A 650,00	20-avr.-20	AC
EOM.03	ETAT DU MALI 6,50 % 2018-2025	10 000	10 000	NC	10 000		62,16	A 650,00	7-oct.-20	AC
EOM.04	ETAT DU MALI 6,50% 2019-2027	10 000	10 000	NC	10 000		216,67	A 650,00	12-juil.-20	AC
EOS.04	ETAT SENEGAL 6.70% 2012-2019	2 000	2 000	NC	2 000		121,88	A 134,00	14-déc.-19	ACD
EOS.05	ETAT SENEGAL 6.50% 2013-2023	10 000	10 065	NC	10 065		185,46	S 325,00	29-janv.-20	ACD
EOS.06	ETAT SENEGAL 6.50% 2014-2021	5 000	5 000	NC	5 000		118,70	S 130,00	27-nov.-19	ACD
EOS.07	ETAT SENEGAL 6.30% 2015-2025	10 000	10 000	NC	10 000		293,42	S 317,59	25-nov.-19	ACD
TPBF.03	TPBF 6,50% 2013-2020	10 000	10 000	NC	10 000		293,21	S 325,00	29-nov.-19	ACD
TPBF.04	TPBF 6.50% 2017-2027	10 000	10 000	NC	10 000		182,93	S 326,78	31-janv.-20	ACD
TPBF.05	TPBF 6,50% 2017-2024	10 000	10 000	NC	10 000		312,79	S 325,00	29-déc.-19	ACD
TPBF.06	TPBF 6.50% 2018-2025	10 000	10 000	NC	10 000		283,15	S 325,89	5-déc.-19	ACD
TPBF.07	TPBF 6,50% 2018-2025	10 000	10 000	NC	10 000		317,93	S 325,00	15-nov.-19	AC
TPBF.08	TPBF 6,50% 2019-2027	10 000	10 000	NC	10 000		8,88	S 323,22	6-mai-20	ACD
TPBJ.01	TPBJ 6.50% 2017-2027	10 000	10 000	NC	10 000		387,16	A 650,00	7-avr.-20	ACD
TPBJ.02	TPBJ 6.50% 2018-2025	10 000	10 000	10 000	10 000	133	1 330 000	S 293,21	29-nov.-19	AC
TPCI.016	TPCI 6.55% 2014-2022	10 000	9 900	NC	9 900		313,18	A 655,00	20-mai-20	ACD
TPCI.017	TPCI 3% 2014-2024	10 000	10 000	NC	10 000		118,85	S 150,00	19-déc.-19	ACD
TPCI.018	TPCI 5.85% 2014-2021	10 000	10 000	NC	10 000		231,76	S 292,50	19-déc.-19	ACD
TPCI.019	TPCI 5.99% 2015-2025	10 000	10 000	NC	10 000		296,23	A 599,00	14-mai-20	ACD
TPCI.020	TPCI 5.85% 2015-2022	10 000	10 001	NC	10 001		59,14	S 292,50	5-avr.-20	ACD
TPCI.021	TPCI 6% 2016-2028	10 000	10 000	9 900	9 900	150	1 485 000	A 355,74	8-avr.-20	ACD
TPCI.022	TPCI 5.90% 2016 - 2026	10 000	9 900	NC	9 900		240,19	A 590,00	15-juin-20	ACD
TPCI.023	TPCI 5.90% 2016-2026	10 000	10 000	NC	10 000		580,30	A 590,00	17-nov.-19	ACD
TPCI.024	TPCI 6.25% 2017-2029	10 000	10 000	NC	10 000		71,72	S 312,50	31-mars-20	ACD
TPCI.025	TPCI 5,95% 2017-2024 A	10 000	10 000	NC	10 000		29,26	S 297,50	24-avr.-20	ACD
TPCI.026	TPCI 5,95% 2017-2024 B	10 000	10 000	NC	10 000		1,63	S 297,50	10-mai-20	ACD
TPCI.027	TPCI 6% 2017-2025	10 000	10 000	NC	10 000		221,31	S 300,00	29-déc.-19	ACD
TPCI.028	TPCI 6% 2018 - 2026	10 000	10 000	NC	10 000		165,57	A 600,00	2-août-20	ACD
TPCI.029	TPCI 6% 2018-2026	10 000	10 000	NC	10 000		37,70	A 600,00	19-oct.-20	ACD
TPCI.030	TPCI 5,95% 2018-2025	10 000	10 000	NC	10 000		246,15	S 298,32	13-déc.-19	ACD
TPCI.031	TPCI 5,75% 2019-2026	10 000	10 000	NC	10 000		226,23	A 575,00	20-juin-20	ACD
TPCI.032	TPCI 2,23% 2019-2026	10 000		NC			0,00	A 0,00	20-juin-20	ACD
TPNE.01	TRESOR PUBLIC DU NIGER 6,50% 2019-2026	10 000	9 999	10 000	10 000	15	150 000	A 404,92	28-mars-20	ACD
TPTG.01	TPTG 6,90% 2018-2023	10 000	10 000	NC	10 000		202,50	S 345,00	26-janv.-20	AC
TOTAL						298	2 965 000			
OBLIGATIONS REGIONALES										
BIDC.03	BIDC-EBID 6.50% 2014-2021	10 000	10 000	NC	10 000		78,57	S 325,00	28-mars-20	ACD
BIDC.04	BIDC-EBID 6.10% 2017-2027	10 000	9 999	10 000	10 000	10	100 000	A 246,67	16-juin-20	ACD
BOAD.012	BOAD 5.95% 2014-2021	10 000	9 800	10 000	10 000	50	500 000	A 521,64	26-déc.-19	ACD
CRRH.01	CRRH-UEMOA 6.10% 2012-2022	10 000	9 980	NC	9 980		149,18	S 305,00	13-févr.-20	AC
CRRH.02	CRRH-UEMOA 6.10% 2012-2024	10 000	10 000	NC	10 000		193,94	S 305,00	17-janv.-20	AC
CRRH.03	CRRH-UEMOA 6% 2013-2023	10 000	10 000	NC	10 000		26,23	S 300,00	26-avr.-20	AC
CRRH.04	CRRH-UEMOA 6% 2014-2024	10 000	9 950	NC	9 950		219,67	S 300,00	30-déc.-19	AC
CRRH.05	CRRH-UEMOA 5.85% 2015-2025	10 000	10 000	NC	10 000		207,79	S 294,10	4-janv.-20	AC
CRRH.06	CRRH-UEMOA 5.85% 2016-2026	10 000	10 000	NC	10 000		208,25	S 292,50	3-janv.-20	ACD
CRRH.07	CRRH-UEMOA 5.95% 2017-2029	8 750	8 750	NC	8 750		251,82	S 260,31	17-nov.-19	AC
CRRH.08	CRRH-UEMOA 5.95% 2018-2030	9 583	9 560	NC	9 560.33		222,79	S 285,10	21-déc.-19	AC
CRRH.09	CRRH-UEMOA 6.05% 2018-2033	9 667	9 667	NC	9 667		228,50	S 292,42	21-déc.-19	AC
SHAF.03	SHELTER AFRIQUE 6.6% 2014-2021	3 000	2 970	3 000	3 000	10	30 000	S 40,57	28-févr.-20	ACD
TOTAL						70	630 000			
OBLIGATIONS PRIVEES										
ORGT.01	ORAGROUP 6.75% 2013-2019	10 000	10 000	NC	10 000		295,08	S 337,50	4-déc.-19	ACD
SIFC.01	SIFCA 6.90% 2013-2021	10 000	10 000	NC	10 000		175,52	A 676,20	8-août-20	ACD
SNLC.01	SENELEC 6,50% 2018-2025	10 000	10 000	NC	10 000		80,36	S 325,00	27-mars-20	AC
TOTAL						0	0			

lundi 11 novembre 2019

SUKUK ET TITRES ASSIMILES

SUKCI.S1	SUKUK CI 5.75% 2015-2020	10 000	9 990	NC	9 990	217,22	S	292,29	28-déc.-19	AC
SUKCI.S2	SUKUK CI 5.75% 2016-2023	10 000	10 000	NC	10 000	103,82	S	290,69	7-mars-20	ACD
SUKSN.S2	SUKUK SN 6% 2016-2026	10 000	10 000	NC	10 000	180,00	S	306,67	26-janv.-20	ACD
SUKTG.S1	SUKUK TG 6.5% 2016-2026	10 000	10 000	NC	10 000	176,67	S	377,99	17-févr.-20	ACD

TOTAL						0		0		
--------------	--	--	--	--	--	---	--	---	--	--

TOTAL - Marché des obligations						368		3 595 000		
---------------------------------------	--	--	--	--	--	-----	--	-----------	--	--

Légende :
 (*) Ex-Coupon couru (#)Cours de référence amorti / Coupon couru Ex-c (**)Ex-marge de profits
 Cours du jour: Ouv.: Ouverture Clôt.: Clôture Moy.: Moyen
 Type Amort: Type d'Amortissement IF: In Fine AC: Amortissement Constant AD: Amortissement Dégressif ACD: Amortissement Constant Différé
 Période: Périodicité de paiement des coupons A: Annuelle S: Semestrielle T: Trimestrielle
 Eché.: Échéance de paiement des intérêts
 Mentions: NC: Non Coté Ex-c: Ex-coupon ou Ex-droit SP: Suspendu

INFORMATIONS

OPERATIONS EN COURS

Emetteur	Opération
TPCI	Emprunt obligataire "TPCI 5,75% 2019-2026" et "TPCI 6,00% 2019-2029 - Première cotation le 14 novembre 2019

AVIS

Entité	N°	Nature	Objet
BRVM	178-2019	Jour férié	Rappel, 15 novembre 2019, jour férié
BRVM	179-2019	Jour férié	Horaires de cotation du 14 novembre 2019

COMMUNIQUES

Emetteur	N°	Nature	Objet
ECOBANK TG	20191111-2	Communiqué de presse	Changement important au sein du Conseil d'Administration - ETIT
ECOBANK CI	20191111-1	Notation Financière	Credit rating - ECOBANK CI
BERNABE CI	20191111	Notation Financière	Credit rating - BERNABE CI

QUANTITES RESIDUELLES

MARCHE DES ACTIONS

Symbole	Titre	Quantité résiduelle à l'achat	Cours Achat / Vente		Quantité résiduelle à la vente	Cours de Référence
ABJC	SERVAIR ABIDJAN CI	100	1,170	/ 1,200	15	1 200
BICC	BICI CI			/ 5,500	220	5 500
BNBC	BERNABE CI	60	880	/ 890	402	890
BOAB	BANK OF AFRICA BN	311	3,500	/ 3,575	167	3 500
BOABF	BANK OF AFRICA BF	100	3,505	/ 3,600	3 115	3 600
BOAC	BANK OF AFRICA CI	11	2,555	/ 2,590	425	2 590
BOAM	BANK OF AFRICA ML	24	1,065	/		1 060
BOAN	BANK OF AFRICA NG	616	2,800	/ 2,820	50	2 820
BOAS	BANK OF AFRICA SENEGAL	10	1,600	/ 1,640	30	1 600
CABC	SICABLE CI	100	650	/ 685	88	685
CBIBF	CORIS BANK INTERNATIONAL	1 500	7,650	/ 7,880	20	7 885
CFAC	CFAO MOTORS CI			/ 400	465	400
CIEC	CIE CI	677	1,250	/		1 250
ECOC	ECOBANK COTE D'IVOIRE	10	2,750	/ 2,845	65	2 845
ETIT	ECOBANK TRANS. INCORP. TG	204 382	14	/ 15	108 705	15
FTSC	FILTISAC CI	10	975	/ 1,000	1 437	1 000
NEIC	NEI-CEDA CI	65	150	/ 160	467	160
NSBC	NSIA BANQUE COTE D'IVOIRE			/ 3,300	118	3 300
N TLC	NESTLE CI			/ 450	586	445
ONTBF	ONATEL BF	2	2,825	/ 2,850	66	2 850
ORGT	ORAGROUP TOGO			/ 3,975	158	3 975
PALC	PALM CI	20	900	/		900
PRSC	TRACTAFRIC MOTORS CI	55	2,330	/		2 330
SAFC	SAFCA CI			/ 360	200	385
SCRC	SUCRIVOIRE	3 836	590	/ 600	1 000	590
SDCC	SODE CI	10	2,750	/ 2,850	1 281	2 850
SDSC	BOLLORE	80	1,375	/ 1,390	7 565	1 390
SEMC	CROWN SIEM CI			/ 140	5 040	140
SGBC	SOCIETE GENERALE COTE D'IVOIRE	1 005	7,700	/ 7,800	130	7 800
SHEC	VIVO ENERGY CI	20	715	/ 740	310	740
SIBC	SOCIETE IVOIRIENNE DE BANQUE	95	2,505	/ 2,600	1 046	2 600
SICC	SICOR CI	51	2,900	/ 2,960	2	2 960
SIVC	AIR LIQUIDE CI			/ 290	880	290
SLBC	SOLIBRA CI	3	43,500	/ 44,890	9	44 890
SMBC	SMB CI	10	3,100	/ 3,195	459	3 195
SNTS	SONATEL SN	1 901	14,700	/ 14,980	4 066	14 700
SOGC	SOGB CI	275	1,805	/ 1,850	151	1 850
SPHC	SAPH CI	86	995	/ 1,000	215	1 000
STAC	SETAO CI	20	175	/		180
STBC	SITAB CI	6 000	780	/ 785	7 122	785
SVOC	MOVIS CI			/		2 395
TTLC	TOTAL CI	275	1,245	/ 1,255	2 208	1 255
TTLS	TOTAL SN	123	1,235	/ 1,350	708	1 350
TTRC	TRITURAF CI-Ste en Liquidation			/		490
UNLC	UNILEVER CI			/		2 500
UNXC	UNIWAX CI	20	1,500	/ 1,550	10	1 450

QUANTITES RESIDUELLES

MARCHE DES DROITS

Symbole	Titre	Quantité résiduelle à l'achat	Cours Achat / Vente	Quantité résiduelle à la vente	Cours de Référence
---------	-------	-------------------------------	---------------------	--------------------------------	--------------------

TROISIEME COMPARTIMENT - BRVM PETITES CAPITALISATIONS

Symbole	Titre	Quantité résiduelle à l'achat	Cours Achat / Vente	Quantité résiduelle à la vente	Cours de Référence
---------	-------	-------------------------------	---------------------	--------------------------------	--------------------

QUANTITES RESIDUELLES

MARCHE DES OBLIGATIONS

Symbole	Titre	Quantité résiduelle à l'achat	Cours Achat / Vente	Quantité résiduelle à la vente	Cours de Référence
ORGT.O1	ORAGROUP 6.75% 2013-2019		/		10 000
SIFC.O1	SIFCA 6.90% 2013-2021		/		10 000
SNLC.O1	SENELEC 6,50% 2018-2025		/		10 000
EOM.O1	ETAT DU MALI 6.20% 2016-2023		/		6 666
EOM.O2	Etat du Mali 6.50% 2017-2024		/		10 000
EOM.O3	ETAT DU MALI 6,50 % 2018-2025		/		10 000
EOM.O4	ETAT DU MALI 6,50% 2019-2027		/		10 000
EOS.O4	ETAT SENEGAL 6.70% 2012-2019		/		2 000
EOS.O5	ETAT SENEGAL 6.50% 2013-2023		/		10 065
TPCI.O30	TPCI 5,95% 2018-2025		/ 10,000	200	10 000
TPCI.O31	TPCI 5,75% 2019-2026		/		10 000
TPCI.O32	TPCI 2,23% 2019-2026		/		10 000
TPNE.O1	TRESOR PUBLIC DU NIGER 6,50% 2019-2026		/		10 000
TPTG.O1	TPTG 6,90% 2018-2023		/ 10,000	11	10 000
TPCI.O24	TPCI 6.25% 2017-2029		/		10 000
TPCI.O25	TPCI 5,95% 2017-2024 A		/		10 000
TPCI.O26	TPCI 5,95% 2017-2024 B		/		10 000
TPCI.O27	TPCI 6% 2017-2025		/		10 000
TPCI.O28	TPCI 6% 2018 - 2026	244	9,900	/	10 000
TPCI.O29	TPCI 6% 2018-2026		/		10 000
TPCI.O18	TPCI 5.85% 2014-2021		/		10 000
TPCI.O19	TPCI 5.99% 2015-2025		/		10 000
TPCI.O20	TPCI 5.85% 2015-2022		/		10 001
TPCI.O21	TPCI 6% 2016-2028		/ 10,000	44	9 900
TPCI.O22	TPCI 5.90% 2016 - 2026		/ 10,000	244	9 900
TPCI.O23	TPCI 5.90% 2016-2026		/		10 000
TPBF.O7	TPBF 6,50% 2018-2025		/		10 000
TPBF.O8	TPBF 6,50% 2019-2027		/		10 000
TPBJ.O1	TPBJ 6.50% 2017-2027		/ 9,999	16	10 000
TPBJ.O2	TPBJ 6.50% 2018-2025		/		10 000
TPCI.O16	TPCI 6.55% 2014-2022		/ 10,000	80	9 900
TPCI.O17	TPCI 3% 2014-2024		/		10 000
EOS.O6	ETAT SENEGAL 6.50% 2014-2021		/		5 000
EOS.O7	ETAT SENEGAL 6.30% 2015-2025		/		10 000
TPBF.O3	TPBF 6,50% 2013-2020		/		10 000
TPBF.O4	TPBF 6.50% 2017-2027		/ 9,950	32	10 000
TPBF.O5	TPBF 6,50% 2017-2024	5 000	9,800	/	10 000
TPBF.O6	TPBF 6.50% 2018-2025		/ 10,000	20	10 000
BIDC.O3	BIDC-EBID 6.50% 2014-2021		/ 10,000	15	10 000
BIDC.O4	BIDC-EBID 6.10% 2017-2027		/		10 000
BOAD.O12	BOAD 5.95% 2014-2021		/ 10,000	229	10 000
CRRH.O1	CRRH-UEMOA 6.10% 2012-2022		/		9 980
CRRH.O2	CRRH-UEMOA 6.10% 2012-2024		/		10 000
CRRH.O3	CRRH-UEMOA 6% 2013-2023		/		10 000
SHAF.O3	SHELTER AFRIQUE 6.6% 2014-2021		/ 3,000	128	3 000
CRRH.O4	CRRH-UEMOA 6% 2014-2024		/ 10,000	20	9 950
CRRH.O5	CRRH-UEMOA 5.85% 2015-2025		/ 9,999	27	10 000
CRRH.O6	CRRH-UEMOA 5.85% 2016-2026		/		10 000
CRRH.O7	CRRH-UEMOA 5.95% 2017-2029		/ 8,750	34	8 750

lundi 11 novembre 2019

CRRH.O8	CRRH-UEMOA 5.95% 2018-2030		/		9 560
CRRH.O9	CRRH-UEMOA 6.05% 2018-2033		/		9 667

SUKUK ET TITRES ASSIMILES

Symbole	Titre	Quantité résiduelle à l'achat	Cours Achat / Vente	Quantité résiduelle à la vente	Cours de Référence
SUKCI.S1	SUKUK CI 5.75% 2015-2020		/		9 990
SUKCI.S2	SUKUK CI 5.75% 2016-2023		/		10 000
SUKSN.S2	SUKUK SN 6% 2016-2026		/		10 000
SUKTG.S1	SUKUK TG 6.5% 2016-2026		/		10 000

CALENDRIER DES ASSEMBLEES GENERALES

ANNEE : 2019

Société	Nature	Date	Heure	Lieu
UNILEVER CI	Ordinaire	11/11/2019	11:00:00	Amphithéâtre, CRRAE-UEMOA, sis au Plateau, Immeuble Versus Bank
NSBC	Extraordinaire	18/10/2019	10:00:00	Espace Latrille Event sis à Abidjan-Cocody, Deux Plateaux, Boulevard Latrille, à proximité du Carrefour Duncan
MOVIS CI	Ordinaire	14/10/2019	09:00:00	Siège social de MOVIS CI, Vridi, Zone Industrielle, Rue des Conteneurs
SICOR	Ordinaire	28/06/2019	09:30:00	Palm Club Hôtel Abidjan situé à Cocody, angle Boulevard Latrille - Route du Lycée technique
TRACTAFRIC CI	Mixte	28/06/2019	10:00:00	Salons du NOVOTEL ABIDJAN, 10, Avenue du Général de Gaulle
VIVO ENERGY CI	Ordinaire	27/06/2019	14:00:00	Heden Golf Hôtel
SETAO CI	Mixte	27/06/2019	10:00:00	Novotel Hôtel - Abidjan Plateau
BERNABE CI	Ordinaire	27/06/2019	11:00:00	Salle de conférence GEWELS de la CGECI au plateau
CIE CI	Ordinaire	26/06/2019	10:00:00	Patinoire du Sofitel Abidjan Hôtel Ivoire
SITAB	Mixte	26/06/2019	10:30:00	Salle JEWELS de la Maison de l'Entreprise (CGECI) au Plateau
BICI CI	Mixte	25/06/2019	11:00:00	Maison de l'Entreprise (CGECI) sise au Plateau
SAFCA CI	Ordinaire	24/06/2019	10:00:00	Siège de la société, 1, Rue des Carrossiers, Zone 3 C (Face SOCOCE Treichville)
FILTISAC CI	Ordinaire	24/06/2019	15:00:00	Immeuble CRRAE-UMOA, Abidjan Plateau
NESTLE CI	Ordinaire	21/06/2019	10:00:00	LATRILLE EVENTS
UNIWAX CI	Ordinaire	21/06/2019	00:00:00	Salle des fêtes du Sofitel Abidjan Hôtel Ivoire sis à Cocody Boulevard Hassan II
TOTAL	Ordinaire	20/06/2019	10:00:00	Salle de conférence de l'hôtel Radisson Blu à Abidjan
CROWN SIEM CI	Ordinaire	20/06/2019	09:00:00	Siège de la CGECI, sis à la Maison de l'Entreprise, au Plateau, à l'Angle du Boulevard de la République et de l'Avenue Lamblin
AIR LIQUIDE CI	Mixte	19/06/2019	10:00:00	Salle de conférence de l'immeuble CRRAE-UMOA, Abidjan Plateau
SMB	Ordinaire	18/06/2019	09:30:00	CGECI (La maison de l'Entreprise)
SOGB	Ordinaire	14/06/2019	11:00:00	Salle de conférence de l'immeuble CRRAE-UMOA, Abidjan Plateau
CFAO MOTORS CI	Mixte	11/06/2019	09:00:00	Siège social sis à Abidjan, 117, Boulevard de Marseille
SGB CI	Mixte	11/06/2019	09:00:00	Espace Events sis à Abidjan, Cocody 2 Plateaux, Boulevard Latrille
TOTAL SENEGAL S.A.	Ordinaire	05/06/2019	09:00:00	Hôtel Terrou-Bi, Corniche Ouest, Boulevard Martin Luther King à Dakar
NEI-CEDA CI	Ordinaire	29/05/2019	10:00:00	Hôtel TIAMA, Abidjan - Plateau
NSBC	Ordinaire	28/05/2019	10:00:00	Espace Latrille Event sis à Abidjan-Cocody, Deux Plateaux, Boulevard Latrille
ORAGROUP	Ordinaire	23/05/2019	10:00:00	Salle des Fêtes du Sofitel Abidjan, Hôtel Ivoire située au bBoulevard Hassan II
SODECI	Ordinaire	22/05/2019	14:00:00	Espace Events sis à Abidjan, Cocody 2 Plateaux, Boulevard Latrille
PALM CI	Ordinaire	09/05/2019	09:30:00	Salle de Conférence de la CRRAE-UEMOA, sise à Abidjan - Plateau
BOLLORE TRANSPORT & LOGISTICS	Ordinaire	09/05/2019	10:00:00	Salle Kodjo Eboucle du palais de la culture sis à treichville, Avenue Christiani à Abidjan
SAPH CI	Ordinaire	08/05/2019	09:30:00	Salle de Conférence de CRRAE-UEMOA (Versus Bank au Plateau)
SUCRIVOIRE	Ordinaire	03/05/2019	09:30:00	Auditorium de la CRRAE-UMOA sis Abidjan-Plateau (Rue Botreau Roussel)
SIB	Ordinaire	26/04/2019	09:00:00	Maison de l'Entreprise (CGECI), Abidjan-Plateau
CORIS BANK INTERNATIONAL	Mixte	25/04/2019	09:00:00	Hôtel SOPATEL Silmandé SA
ECOBANK TG	Ordinaire	25/04/2019	10:30:00	Salle de Conférence du Centre Panafricain Ecobank, 2365, Boulevard du Mono, Lomé, Togo
SOLIBRA	Ordinaire	24/04/2019	09:00:00	Espace CRISTAL 8, rue du Chevalier de Clieu Zone 4 C << Salle PLATINIUM >> ABIDJAN
BANK OF AFRICA BN	Mixte	23/04/2019	10:00:00	AZALAI Hôtel à Cotonou
BANK OF AFRICA ML	Ordinaire	20/04/2019	09:30:00	Hôtel SALAM à Bamako
BANK OF AFRICA SN	Ordinaire	19/04/2019	09:30:00	Immeuble Elan II, 2eme Etage, Route de Ngor, Zone 12, Almadies à Dakar

lundi 11 novembre 2019

ONATEL BF	Mixte	18/04/2019	10:00:00	ROYAL BEACH HOTEL,OUAGADOUGOU
SONATEL	Ordinaire	17/04/2019	10:00:00	Centre International de Conférences Abdou DIOUF (CICAD) à Diamniaio, Dakar
ECOBANK CI	Ordinaire	16/04/2019	10:00:00	Espace Latrille Events sis à Abidjan Cocody Deux Plateaux sur le Boulevard Latrille
BANK OF AFRICA CI	Ordinaire	10/04/2019	10:00:00	Salle Jewels du Patronat Ivoirien (CGECI) à Abidjan Plateau
BANK OF AFRICA NG	Ordinaire	05/04/2019	10:00:00	Centre de formation de la BOA-NIGER (sise à BOA-Siège)
SICABLE	Ordinaire	05/04/2019	09:00:00	Hôtel AZALAI, Bld VGE à ABIDJAN
BANK OF AFRICA BF	Ordinaire	02/04/2019	10:00:00	Salle WAONGO I de l'hôtel LAICO à Ouaga 2000
SERVAIR ABIDJAN CI	Ordinaire	28/03/2019	10:00:00	Salle JEWELS de la Maison de l'Entreprise C.G.E.C.I sise au plateau

L'actualité de la BRVM sur nos plateformes digitales

Infos BRVM

Pour recevoir les informations boursières par SMS, souscrivez :



Côte d'Ivoire : *430#
Bénin : *430*15#



Côte d'Ivoire : #139#
Burkina Faso : *310#



Côte d'Ivoire : *431#
Niger : *512*9#
Togo : *310#

Site web

www.brvm.org



Application Mobile

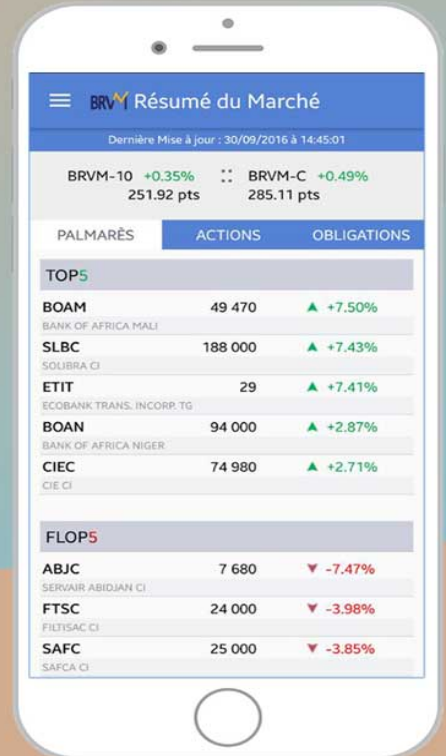

Disponible sur
 Google play

Disponible sur
 App Store

Nous suivre sur :

