

BRVM 10	135,93
Variation Jour	↓ -0,95 %
Variation annuelle	↓ -8,84 %



BULLETTIN OFFICIEL DE LA COTE

N° 50

mercredi 11 mars 2020

Site : www.brvm.org

BRVM Composite	145,54
Variation Jour	↓ -0,57 %
Variation annuelle	↓ -8,60 %

Evolution des indices

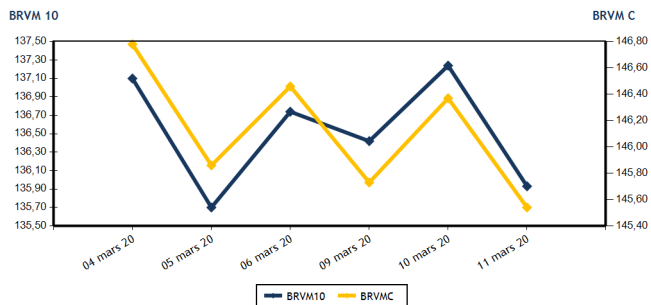

Volumes et valeurs transigés

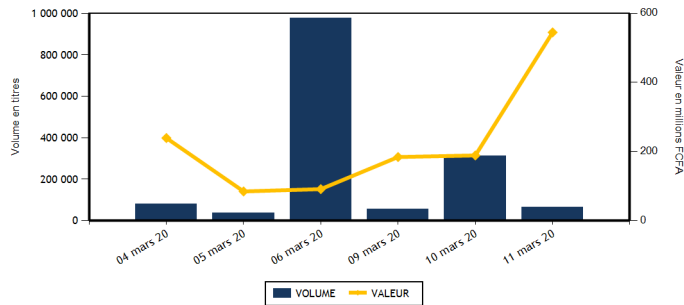

Actions	Niveau	Evol. Jour
Capitalisation boursière (FCFA)(Actions & Droits)	4 332 655 836 341	-0,56 %
Volume échangé (Actions & Droits)	36 232	-88,25 %
Valeur transigée (FCFA) (Actions & Droits)	244 538 820	66,46 %
Nombre de titres transigés	36	2,86 %
Nombre de titres en hausse	10	-28,57 %
Nombre de titres en baisse	14	133,33 %
Nombre de titres inchangés	12	-20,00 %

Obligations	Niveau	Evol. Jour
Capitalisation boursière (FCFA)	4 540 955 638 949	0,00 %
Volume échangé	30 137	615,50 %
Valeur transigée (FCFA)	300 167 321	616,20 %
Nombre de titres transigés	8	60,00 %
Nombre de titres en hausse	2	0,00 %
Nombre de titres en baisse	2	-33,33 %
Nombre de titres inchangés	4	

PLUS FORTES HAUSSES

Titres	Cours	Evol. Jour	Evol. annuelle
SMB CI (SMBC)	3 000	7,14 %	20,00 %
BANK OF AFRICA BN (BOAB)	3 900	5,12 %	8,03 %
BANK OF AFRICA BF (BOABF)	3 700	2,78 %	-2,37 %
CORIS BANK INTERNATIONAL (CBI BF)	7 885	2,40 %	-1,44 %
SERVAIR ABIDJAN CI (ABJC)	1 500	2,39 %	20,00 %

PLUS FORTES BAISES

Titres	Cours	Evol. Jour	Evol. annuelle
TRACTAFRIC MOTORS CI (PRSC)	3 000	-6,25 %	11,32 %
SAPH CI (SPHC)	1 340	-5,63 %	2,29 %
BICI CI (BICC)	4 450	-5,22 %	-34,56 %
BANK OF AFRICA CI (BOAC)	3 200	-2,14 %	-19,90 %
BANK OF AFRICA SENEGAL (BOAS)	1 520	-1,62 %	-1,62 %

INDICES SECTORIELS

Base = 100 au 14 juin 1999	Nombre de sociétés	Valeur	Evol. Jour	Evol. annuelle	Volume	Valeur	PER moyen
BRVM - INDUSTRIE	12	35,52	0,88 %	-5,68 %	3 527	3 349 925	13,14
BRVM - SERVICES PUBLICS	4	441,10	-1,24 %	-10,96 %	14 254	185 923 105	9,77
BRVM - FINANCES	15	55,61	-0,04 %	-8,82 %	7 687	41 624 440	8,34
BRVM - TRANSPORT	2	461,03	0,00 %	25,70 %	200	378 500	9,91
BRVM - AGRICULTURE	5	76,86	-2,14 %	-10,50 %	667	812 090	8,70
BRVM - DISTRIBUTION	7	246,07	-0,14 %	-2,84 %	9 897	12 450 760	9,55
BRVM - AUTRES SECTEURS	1	308,47	0,00 %	2,04 %	0	0	9,19
BRVM - PETITES CAPITALISATIONS	-	-	-	-	-	-	-

Indicateurs	1er et 2è Comp.	BRVM PC
PER moyen du marché	9,72	
Taux de rendement moyen du marché	10,42	
Taux de rentabilité moyen du marché	10,61	
Nombre de sociétés cotées	46	
Nombre de lignes obligataires	60	
Volume moyen annuel par séance	4 930,00	
Valeur moyenne annuelle par séance	4 218 964,44	

Indicateurs	1er et 2è Comp.	BRVM PC
Ratio moyen de liquidité	2,27	
Ratio moyen de satisfaction	42,01	
Ratio moyen de tendance	1 851,32	
Ratio moyen de couverture	5,40	
Taux de rotation moyen du marché	0,00	
Prime de risque du marché	3,79	
Nombre de SGI participantes	28	

Définitions

Volume moyen annuel par séance = Valeur annuelle échangée / nombre de séances
 Valeur moyenne annuelle par séance = Valeur annuelle échangée / nombre de séances
 Ratio moyen de liquidité = Moyenne des ratios de liquidité (Titres échangés / Volume des ordres de vente)
 Ratio moyen de satisfaction = Moyenne des ratios de satisfaction (Titres échangés / Volume des ordres d'achat)
 Ratio moyen de tendance = Moyenne des ratios de tendance (Volume des ordres d'achat / Volume des ordres de vente)
 Ratio moyen de couverture = Moyenne des ratios de couverture (Volume des ordres de vente / Volume des ordres d'achat)

Taux moyen de rotation = moyenne des taux de rotation des actions cotées (volume transigé / capi flottante)
 PER moyen du marché = moyenne des PER des actions cotées ayant un PER positif
 Taux de rendement moyen = moyenne des taux de rendement des actions cotées ayant distribué un dividende
 Taux de rentabilité moyen = moyenne des taux de rentabilité des actions cotées
 Prime de risque du marché = (1 / le PER moyen du marché) - le taux de référence actuel des emprunts d'Etat



BRVM - BOURSE REGIONALE DES VALEURS MOBILIERES
 BRVM - Société Anonyme au capital de 3.062.040.000 CFA - RC : CI - ABJ - 1997 - B - 208435 - CC : 9819725 - E
 Siège Social : Abidjan - CÔTE D'IVOIRE. Adresse : 18, Rue Joseph ANOMA (Rue des Banques) - Abidjan
 Tél : +225 20 32 66 85 / 86, Fax : +225 20 32 66 84, Mail : brvm@brvm.org, Site Web : www.brvm.org

MARCHE DES ACTIONS

Symbole	Titre	Cours Précédent	Cours du jour		Variation jour	Séance de cotation		Cours Référence	Variation de l'année précédente	Dernier dividende payé		Rdt. Net	PER
			Ouv.	Clôt.		Volume	Valeur			Montant net	Date		
SECTEUR - INDUSTRIE		35,52	points	↑	0,88 %								
CABC	SICABLE CI	560	550	560	0,00 %	1 190	655 930	560	-11,11 %	75,00	3-juin-19	13,39 %	4,35
FTSC	FILTISAC CI	1 100	1 100	1 100	0,00 %	740	823 780	1 100	-36,23 %	110,00	31-juil.-19	10,00 %	9,22
NEIC	NEI-CEDA CI	140	140	140	0,00 %	100	14 000	140	0,00 %	9,00	28-juin-01		2,31
NTLC	NESTLE CI	295	NC	NC	0,00 %			295	-25,32 %	31,50	12-août-11		7,95
SEMC	CROWN SIEM CI	115	NC	NC	0,00 %			115	-11,54 %	16,92	29-sept.-17	14,71 %	
SIVC	AIR LIQUIDE CI	210	210	210	0,00 %	462	97 020	210	13,51 %	63,00	29-sept.-17	30,00 %	
SLBC	SOLIBRA CI	45 500	NC	NC	0,00 %			45 500	1,11 %	1 368,00	6-juin-19	3,01 %	57,39
SMBC	SMB CI	2 800	3 000	3 000	7,14 %	100	300 000	3 000	20,00 %	450,00	30-août-19	15,00 %	2,97
STBC	SITAB CI	560	NC	NC	0,00 %			560	-7,44 %	206,20	19-juin-17	36,82 %	
TTRC	TRITURAF CI-Ste en Liquidation	490	SP	SP	0,00 %			490	0,00 %	1 440,00	19-juil.-02		
UNLC	UNILEVER CI	2 500	SP	SP	0,00 %			2 500	0,00 %	1 233,00	9-juil.-12		
UNXC	UNIWAX CI	1 580	1 580	1 580	0,00 %	935	1 459 195	1 580	-8,41 %	181,80	11-juil.-19	11,51 %	7,81
TOTAL						3 527	3 349 925						13,14
SECTEUR - SERVICES PUBLICS		441,10	points	↓	-1,24 %								
CIEC	CIE CI	1 350	1 350	1 350	0,00 %	392	525 935	1 350	-15,63 %	79,23	9-août-19	5,87 %	15,34
ONTBF	ONATEL BF	3 400	3 350	3 360	-1,18 %	1 026	3 448 965	3 360	24,21 %	409,36	3-juin-19	12,18 %	7,59
SDCC	SODE CI	2 750	2 800	2 800	1,82 %	359	1 004 620	2 800	0,00 %	270,00	29-oct.-19	9,64 %	8,80
SNTS	SONATEL SN	14 700	14 600	14 500	-1,36 %	12 477	180 943 585	14 500	-14,68 %	1 500,00	14-mai-19	10,34 %	7,37
TOTAL						14 254	185 923 105						9,77
SECTEUR - FINANCES		55,61	points	↓	-0,04 %								
BICC	BICI CI	4 695	4 345	4 450	-5,22 %	135	597 075	4 450	-34,56 %	182,90	17-juil.-19	4,11 %	7,57
BOAB	BANK OF AFRICA BN	3 710	3 710	3 900	5,12 %	393	1 483 320	3 900	8,03 %	416,00	22-mai-19	10,67 %	6,22
BOABF	BANK OF AFRICA BF	3 600	3 700	3 700	2,78 %	399	1 475 900	3 700	-2,37 %	366,00	2-mai-19	9,89 %	4,71
BOAC	BANK OF AFRICA CI	3 270	3 300	3 200	-2,14 %	130	423 200	3 200	-19,90 %	306,00	20-mai-19	9,56 %	5,47
BOAM	BANK OF AFRICA ML	1 100	1 100	1 100	0,00 %	354	389 400	1 100	-4,35 %	271,00	15-mai-19	24,64 %	2,68
BOAN	BANK OF AFRICA NG	3 510	3 500	3 560	1,42 %	415	1 458 690	3 560	5,17 %	385,95	27-mai-19	10,84 %	6,04
BOAS	BANK OF AFRICA SENEGAL	1 545	1 520	1 520	-1,62 %	1 244	1 899 680	1 520	-1,62 %	160,00	3-juin-19	10,53 %	3,20
CBIBF	CORIS BANK INTERNATIONAL	7 700	7 600	7 885	2,40 %	55	426 825	7 885	-1,44 %	402,00	5-juil.-19	5,10 %	10,29
ECOC	ECOBANK COTE D'IVOIRE	3 195	3 150	3 150	-1,41 %	410	1 288 500	3 150	-21,05 %	241,00	15-mai-19	7,65 %	8,37
ETIT	ECOBANK TRANS. INCORP. TG	13	NC	NC	0,00 %			13	-7,14 %	1,21	28-avr.-17	9,29 %	1,29
NSBC	NSIA BANQUE COTE D'IVOIRE	3 400	3 405	3 400	0,00 %	315	1 072 550	3 400	-47,45 %	194,20	9-juil.-19	5,71 %	6,46
ORGT	ORAGROUP TOGO	3 990	3 900	3 950	-1,00 %	107	413 810	3 950	-5,95 %	56,73	1-juil.-19	1,44 %	9,21
SAFC	SAFCA CI	340	NC	NC	0,00 %			340	1,49 %	23,04	29-juil.-11		41,20
SGBC	SOCIETE GENERALE COTE D'IVOIRE	8 675	8 700	8 655	-0,23 %	3 460	29 951 970	8 655	12,40 %	206,00	31-juil.-19	2,38 %	6,44
SIBC	SOCIETE IVOIRIENNE DE BANQUE	2 790	2 760	2 760	-1,08 %	270	743 520	2 760	-2,13 %	252,00	5-juil.-19	9,13 %	5,95
TOTAL						7 687	41 624 440						8,34
SECTEUR - TRANSPORT		461,03	points	→	0,00 %								
SDSC	BOLLORE	1 895	1 890	1 895	0,00 %	200	378 500	1 895	26,33 %	184,00	6-juin-19	9,71 %	9,91
SVOC	MOVIS CI	2 395	SP	SP	0,00 %			2 395	0,00 %	270,00	5-juil.-99		

TOTAL	200	378 500	9,91
-------	-----	---------	------

MARCHE DES ACTIONS

Symbole	Titre	Cours Précédent	Cours du jour		Variation jour	Séance de cotation		Cours Référence	Variation de l'année précédente	Dernier dividende payé		Rdt. Net	PER
			Ouv.	Clôt.		Volume	Valeur			Montant net	Date		
SECTEUR - AGRICULTURE		76,86	points		↓	-2,14 %							
PALC	PALM CI	1 500	1 480	1 480	-1,33 %	258	382 365	1 480	-18,68 %	253,47	24-sept.-18	17,13 %	
SCRC	SUCRIVOIRE	570	570	570	0,00 %	258	147 315	570	-5,79 %	72,00	28-sept.-18	12,63 %	
SICC	SICOR CI	2 495	2 500	2 500	0,20 %	22	55 000	2 500	-8,76 %	1 919,00	25-sept.-00		1,52
SOGC	SOGB CI	2 200	2 150	2 190	-0,45 %	67	144 330	2 190	-15,12 %	126,00	15-juil.-19	5,75 %	15,89
SPHC	SAPH CI	1 420	1 340	1 340	-5,63 %	62	83 080	1 340	2,29 %	78,00	27-sept.-18	5,82 %	
TOTAL						667	812 090						8,70
SECTEUR - DISTRIBUTION		246,07	points		↓	-0,14 %							
ABJC	SERVAIR ABIDJAN CI	1 465	1 465	1 500	2,39 %	300	443 980	1 500	20,00 %	164,96	30-sept.-19	11,00 %	10,84
BNBC	BERNABE CI	720	750	710	-1,39 %	172	124 120	710	1,43 %	45,00	19-juil.-19	6,34 %	2,85
CFAC	CFAO MOTORS CI	455	460	455	0,00 %	700	319 000	455	4,60 %	31,50	23-juil.-19	6,92 %	12,72
PRSC	TRACTAFRIC MOTORS CI	3 200	3 000	3 000	-6,25 %	159	477 000	3 000	11,32 %	150,36	18-sept.-19	5,01 %	15,26
SHEC	VIVO ENERGY CI	800	805	800	0,00 %	2 470	1 982 250	800	0,00 %	64,29	2-août-19	8,04 %	9,35
TTLC	TOTAL CI	1 500	1 500	1 510	0,67 %	4 725	7 087 540	1 510	-11,18 %	108,40	11-oct.-19	7,18 %	8,25
TTLS	TOTAL SN	1 460	1 470	1 480	1,37 %	1 371	2 016 870	1 480	-12,94 %	105,30	29-juil.-19	7,11 %	7,60
TOTAL						9 897	12 450 760						9,55
AUTRES SECTEURS		308,47	points		→	0,00 %							
STAC	SETAO CI	250	NC	NC	0,00 %			250	2,04 %				9,19
TOTAL						0	0						9,19
TOTAL - Marché des actions						36 232	244 538 820						

MARCHE DES DROITS

Symbole	Titre	Cours Précédent	Cours du jour		Variation jour	Séance de cotation		Cours Référence	Variation depuis l'origine	Parité	Periode de négociation	
			Ouv.	Clôt.		Volume	Valeur				Début	fin
TOTAL												
TOTAL - Marché des droits												

TROISIEME COMPARTIMENT - BRVM PETITES CAPITALISATIONS

Symbole	Titre	Cours Précédent	Cours du jour		Variation jour	Séance de cotation		Cours Référence	Variation depuis l'origine
			Ouv.	Clôt.		Volume	Valeur		
TOTAL									
TOTAL - 3ème Compartiment - BRVM PC									

Légende:
 (#) Fractionnement du titre - Valeur théorique
 Cours du jour: Ouv.: Ouverture Clôt.: Clôture Moy.: Moyen
 Mentions : NC: Non Coté Ex-c: Ex-coupon Ex-d: Ex-droit SP: Suspendu Val-T: Valeur Théorique
 PER = Cours / BNPA selon les données disponibles Rdt. Net: Rendement net (DNPA / Cours)
 Comp.: 1 - Premier Compartiment 2 - Second Compartiment 3 - Compartiment de croissance
 Ratio de liquidité = Titres échangés / Volume des ordres de vente
 : Progression de l'indice sectoriel : Stabilité de l'indice sectoriel : Recul de l'indice sectorie

MARCHE DES OBLIGATIONS

Symbole	Titre	Valeur nominale	Cours Précédent	Cours du jour	Cours Référence	Séance de cotation		Coupon couru	Coupon d'intérêt		Type Amort	
						Volume	Valeur	Période	Montant net	Eché.		
OBLIGATIONS D'ETAT												
EOM.01	ETAT DU MALI 6.20% 2016-2023	6 666	6 666	NC	6 666			330,86	A	413,29	23-mai-20	ACD
EOM.02	Etat du Mali 6.50% 2017-2024	10 000	10 000	NC	10 000			578,96	A	650,00	20-avr.-20	AC
EOM.03	ETAT DU MALI 6,50 % 2018-2025	10 000	9 950	NC	9 950			277,05	A	650,00	7-oct.-20	AC
EOM.04	ETAT DU MALI 6,50% 2019-2027	10 000	9 950	NC	9 950			431,56	A	650,00	12-juil.-20	AC
EOS.05	ETAT SENEGAL 6.50% 2013-2023	10 000	10 000	NC	10 000			75,00	S	325,00	29-juil.-20	ACD
EOS.06	ETAT SENEGAL 6.50% 2014-2021	4 000	4 000	NC	4 000			75,00	S	130,00	27-mai-20	ACD
EOS.07	ETAT SENEGAL 6.30% 2015-2025	10 000	10 000	10 000	10 000	3	30 000	184,18	S	313,28	25-mai-20	ACD
TPBF.03	TPBF 6,50% 2013-2020	10 000	9 900	10 000	10 000	1	10 000	183,93	S	325,00	29-mai-20	ACD
TPBF.04	TPBF 6,50% 2017-2027	10 000	9 990	9 960	9 960	30 000	298 800 000	71,04	S	323,22	31-juil.-20	ACD
TPBF.05	TPBF 6,50% 2017-2024	10 000	9 950	10 000	10 000	5	50 000	129,64	S	325,00	29-juin-20	ACD
TPBF.06	TPBF 6,50% 2018-2025	10 000	10 000	NC	10 000			172,27	S	325,00	5-juin-20	ACD
TPBF.07	TPBF 6,50% 2018-2025	10 000	10 000	10 000	10 000	23	229 981	208,93	S	325,00	15-mai-20	AC
TPBF.08	TPBF 6,50% 2019-2027	10 000	10 000	NC	10 000			223,77	S	323,22	6-mai-20	ACD
TPBF.09	TPBF 6,50% 2019 - 2027	10 000	10 000	NC	10 000			275,27	S	325,00	8-avr.-20	ACD
TPBJ.01	TPBJ 6.50% 2017-2027	10 000	10 000	9 999	9 999	60	599 940	602,05	A	650,00	7-avr.-20	ACD
TPBJ.02	TPBJ 6.50% 2018-2025	10 000	10 000	NC	10 000			183,93	S	325,00	29-mai-20	AC
TPCI.016	TPCI 6.55% 2014-2022	10 000	10 000	NC	10 000			529,73	A	655,00	20-mai-20	ACD
TPCI.017	TPCI 3% 2014-2024	10 000	10 000	NC	10 000			68,03	S	150,00	19-juin-20	ACD
TPCI.018	TPCI 5.85% 2014-2021	10 000	9 800	NC	9 800			132,66	S	292,50	19-juin-20	ACD
TPCI.019	TPCI 5.99% 2015-2025	10 000	10 000	10 000	10 000	17	170 000	494,26	A	599,00	14-mai-20	ACD
TPCI.020	TPCI 5.85% 2015-2022	10 000	10 000	NC	10 000			252,54	S	292,50	5-avr.-20	ACD
TPCI.021	TPCI 6% 2016-2028	10 000	10 000	NC	10 000			554,10	A	600,00	8-avr.-20	ACD
TPCI.022	TPCI 5.90% 2016 - 2026	10 000	10 000	NC	10 000			435,25	A	590,00	15-juin-20	ACD
TPCI.023	TPCI 5.90% 2016-2026	10 000	10 000	NC	10 000			185,38	A	590,00	17-nov.-20	ACD
TPCI.024	TPCI 6.25% 2017-2029	10 000	10 000	NC	10 000			278,35	S	312,50	31-mars-20	ACD
TPCI.025	TPCI 5,95% 2017-2024 A	10 000	10 000	NC	10 000			225,97	S	297,50	24-avr.-20	ACD
TPCI.026	TPCI 5,95% 2017-2024 B	10 000	10 000	NC	10 000			199,42	S	297,50	10-mai-20	ACD
TPCI.027	TPCI 6% 2017-2025	10 000	10 000	NC	10 000			119,67	S	300,00	29-juin-20	ACD
TPCI.028	TPCI 6% 2018 - 2026	10 000	10 000	NC	10 000			363,93	A	600,00	2-août-20	ACD
TPCI.029	TPCI 6% 2018-2026	10 000	10 000	NC	10 000			236,07	A	600,00	19-oct.-20	ACD
TPCI.030	TPCI 5,95% 2018-2025	10 000	10 000	NC	10 000			144,69	S	297,50	13-juin-20	ACD
TPCI.031	TPCI 5,75% 2019-2026	10 000	10 000	NC	10 000			416,33	A	575,00	20-juin-20	ACD
TPCI.032	TPCI 2,23% 2019-2026	10 000		NC				0,00	A	0,00	20-juin-20	ACD
TPCI.033	TPCI 5.75% 2019-2026	10 000	10 000	NC	10 000			560,86	A	575,00	20-mars-20	ACD
TPCI.034	TPCI 6% 2019-2029	10 000	10 000	NC	10 000			585,25	A	600,00	20-mars-20	ACD
TPCI.035	TPCI 5,75% 2019-2026	10 000	10 000	NC	10 000			383,33	A	575,00	11-juil.-20	ACD
TPCI.036	TPCI 5,75% 2019-2026	10 000	10 000	NC	10 000			318,92	A	575,00	21-août-20	ACD
TPCI.037	TPCI 5,80% 2019-2026	10 000	10 000	NC	10 000			155,30	A	580,00	4-déc.-20	ACD
TPNE.01	TRESOR PUBLIC DU NIGER 6,50% 2019-2026	10 000	10 000	NC	10 000			619,81	A	650,00	28-mars-20	ACD
TPNE.02	TRESOR PUBLIC DU NIGER 6,50% 2019 - 2026	10 000	9 950	NC	9 950			396,04	A	650,00	1-août-20	ACD
TOTAL						30 109	299 889 921					
OBLIGATIONS REGIONALES												
BIDC.03	BIDC-EBID 6.50% 2014-2021	10 000	10 000	NC	10 000			294,64	S	325,00	28-mars-20	ACD
BIDC.04	BIDC-EBID 6.10% 2017-2027	10 000	9 800	NC	9 800			448,33	A	610,00	16-juin-20	ACD
BOAD.012	BOAD 5.95% 2014-2021	10 000	10 000	NC	10 000			123,55	A	595,00	26-déc.-20	ACD
CRRH.01	CRRH-UEMOA 6.10% 2012-2022	10 000	9 950	NC	9 950			45,25	S	305,00	13-août-20	AC
CRRH.02	CRRH-UEMOA 6.10% 2012-2024	10 000	10 000	NC	10 000			90,49	S	305,00	17-juil.-20	AC
CRRH.03	CRRH-UEMOA 6% 2013-2023	10 000	10 000	NC	10 000			224,59	S	300,00	26-avr.-20	AC
CRRH.04	CRRH-UEMOA 6% 2014-2024	10 000	9 950	NC	9 950			118,03	S	300,00	30-juin-20	AC
CRRH.05	CRRH-UEMOA 5.85% 2015-2025	10 000	10 000	NC	10 000			107,09	S	290,90	4-juil.-20	AC
CRRH.06	CRRH-UEMOA 5.85% 2016-2026	10 000	10 000	NC	10 000			109,29	S	292,50	3-juil.-20	ACD
CRRH.07	CRRH-UEMOA 5.95% 2017-2029	8 333	8 332	NC	8 332.17			156,65	S	247,92	17-mai-20	AC
CRRH.08	CRRH-UEMOA 5.95% 2018-2030	9 167	9 145	NC	9 144.67			120,71	S	272,71	21-juin-20	AC
CRRH.09	CRRH-UEMOA 6.05% 2018-2033	9 333	9 333	NC	9 333			124,97	S	282,33	21-juin-20	AC
SHAF.03	SHELTER AFRIQUE 6.6% 2014-2021	2 000	2 000	NC	2 000			4,33	S	65,64	28-août-20	ACD
TOTAL						0	0					

mercredi 11 mars 2020

OBLIGATIONS PRIVEES

BHSN.O1	DIASPORA BONDS BHS 6,25% 2019-	10 000	10 000	NC	10 000			104,17	S	310,79	10-juil.-20	ACD
SIFC.O1	SIFCA 6.90% 2013-2021	10 000	10 000	NC	10 000			399,07	A	676,20	8-août-20	ACD
SNLC.O1	SENELEC 6,50% 2018-2025	10 000	10 000	10 000	10 000	28	277 400	296,43	S	325,00	27-mars-20	AC
TOTAL						28	277 400					

SUKUK ET TITRES ASSIMILES

SUKCI.S1	SUKUK CI 5.75% 2015-2020	10 000	9 990	NC	9 990			118,19	S	292,29	28-juin-20	AC
SUKCI.S2	SUKUK CI 5.75% 2016-2023	10 000	10 000	NC	10 000			6,39	S	293,89	7-sept.-20	ACD
SUKSN.S2	SUKUK SN 6% 2016-2026	10 000	10 100	NC	10 100			75,00	S	303,33	26-juil.-20	ACD
SUKTG.S1	SUKUK TG 6.5% 2016-2026	10 000	10 000	NC	10 000			47,25	S	373,91	17-août-20	ACD
TOTAL						0	0					
TOTAL - Marché des obligations						30 137	300 167 321					

Légende :
 (#) (*) Ex-Coupon couru (#) Cours de référence amorti / Coupon couru Ex-c (#) Ex-marge de profits
 Cours du jour: Ouv.: Ouverture Clôt.: Clôture Moy.: Moyen
 Type Amort: Type d'Amortissement IF: In Fine AC: Amortissement Constant AD: Amortissement Dégressif ACD: Amortissement Constant Différé
 Période: Périodicité de paiement des coupons A: Annuelle S: Semestrielle T: Trimestrielle
 Eché.: Échéance de paiement des intérêts
 Mentions: NC: Non Coté Ex-c: Ex-coupon ou Ex-droit SP: Suspendu

INFORMATIONS

OPERATIONS EN COURS

Emetteur	Opération
TPCI	Emprunt obligataire "TPCI 5,75% 2019-2026" (TPCI.O39) - Première cotation le 19 mars 2020
UNILEVER CI	Admission à la cote des actions nouvelles le 17 mars 2020 - UNILEVER CI
TPCI	Emprunt obligataire "TPCI 5,75% 2019-2026" (TPCI.O38) - Première cotation le 19 mars 2020

AVIS

Entité	N°	Nature	Objet
--------	----	--------	-------

COMMUNIQUES

Emetteur	N°	Nature	Objet
----------	----	--------	-------

QUANTITES RESIDUELLES

MARCHE DES ACTIONS

Symbole	Titre	Quantité résiduelle à l'achat	Cours Achat / Vente			Quantité résiduelle à la vente	Cours de Référence
ABJC	SERVAIR ABIDJAN CI	176	1,410	/	1,500	423	1 500
BICC	BICI CI	65	4,345	/	4,450	400	4 450
BNBC	BERNABE CI	70	685	/	710	328	710
BOAB	BANK OF AFRICA BN	120	3,780	/	3,900	3 038	3 900
BOABF	BANK OF AFRICA BF	28	3,700	/	3,730	704	3 700
BOAC	BANK OF AFRICA CI	3	3,250	/	3,295	215	3 200
BOAM	BANK OF AFRICA ML	155	1,050	/	1,100	1 999	1 100
BOAN	BANK OF AFRICA NG	89	3,600	/	3,650	130	3 560
BOAS	BANK OF AFRICA SENEGAL	361	1,515	/	1,520	188	1 520
CABC	SICABLE CI	15	530	/	560	809	560
CBIBF	CORIS BANK INTERNATIONAL	156	7,600	/	7,885	75	7 885
CFAC	CFAO MOTORS CI	150	460	/	470	40	455
CIEC	CIE CI	100	1,315	/	1,350	793	1 350
ECOC	ECOBANK COTE D'IVOIRE	1 475	3,100	/	3,150	6 650	3 150
ETIT	ECOBANK TRANS. INCORP. TG			/	Marché	709 327	13
FTSC	FILTISAC CI	694	1,050	/	1,100	11	1 100
NEIC	NEI-CEDA CI	20	130	/	140	1 102	140
NSBC	NSIA BANQUE COTE D'IVOIRE	1 005	3,400	/	3,405	908	3 400
N TLC	NESTLE CI			/	290	600	295
ONTBF	ONATEL BF	530	3,360	/	3,400	23	3 360
ORGT	ORAGROUP TOGO	600	3,800	/	3,950	1 159	3 950
PALC	PALM CI			/	1,495	2	1 480
PRSC	TRACTAFRIC MOTORS CI			/	3,000	122	3 000
SAFC	SAFCA CI	7	325	/	340	1 925	340
SCRC	SUCRIVOIRE	293	570	/	575	149	570
SDCC	SODE CI	18	2,760	/	2,800	9 743	2 800
SDSC	BOLLORE	23	1,860	/	1,890	60	1 895
SEMC	CROWN SIEM CI	2 085	110	/	115	2 217	115
SGBC	SOCIETE GENERALE COTE D'IVOIRE	247	8,700	/	8,720	1 000	8 655
SHEC	VIVO ENERGY CI	1 650	790	/	800	1 074	800
SIBC	SOCIETE IVOIRIENNE DE BANQUE	207	2,725	/	2,760	35	2 760
SICC	SICOR CI	8	2,500	/			2 500
SIVC	AIR LIQUIDE CI	250	200	/	210	771	210
SLBC	SOLIBRA CI	11	45,600	/			45 500
SMBC	SMB CI	92	2,900	/	3,000	415	3 000
SNTS	SONATEL SN	10	14,400	/	14,500	1 859	14 500
SOGC	SOGB CI	70	2,150	/	2,190	13	2 190
SPHC	SAPH CI	150	1,350	/	1,525	30	1 340
STAC	SETAO CI			/	250	14 225	250
STBC	SITAB CI	321	560	/			560
SVOC	MOVIS CI			/			2 395
TTLC	TOTAL CI	2 509	1,500	/	1,510	746	1 510
TTLS	TOTAL SN	854	1,480	/	1,500	1 037	1 480
TTRC	TRITURAF CI-Ste en Liquidation			/			490
UNLC	UNILEVER CI			/			2 500
UNXC	UNIWAX CI	19	1,550	/	1,580	1 491	1 580

QUANTITES RESIDUELLES

MARCHE DES DROITS

Symbole	Titre	Quantité résiduelle à l'achat	Cours Achat / Vente	Quantité résiduelle à la vente	Cours de Référence
---------	-------	-------------------------------	---------------------	--------------------------------	--------------------

TROISIEME COMPARTIMENT - BRVM PETITES CAPITALISATIONS

Symbole	Titre	Quantité résiduelle à l'achat	Cours Achat / Vente	Quantité résiduelle à la vente	Cours de Référence
---------	-------	-------------------------------	---------------------	--------------------------------	--------------------

QUANTITES RESIDUELLES

MARCHE DES OBLIGATIONS

Symbole	Titre	Quantité résiduelle à l'achat	Cours Achat / Vente	Quantité résiduelle à la vente	Cours de Référence
BHSN.01	DIASPORA BONDS BHS 6,25% 2019-		/ 10,000	300	10 000
SIFC.01	SIFCA 6.90% 2013-2021		/		10 000
SNLC.01	SENELEC 6,50% 2018-2025		/ 10,000	246	10 000
EOM.01	ETAT DU MALI 6.20% 2016-2023		/		6 666
EOM.02	Etat du Mali 6.50% 2017-2024		/		10 000
EOM.03	ETAT DU MALI 6,50 % 2018-2025		/		9 950
EOM.04	ETAT DU MALI 6,50% 2019-2027		/		9 950
EOS.05	ETAT SENEGAL 6.50% 2013-2023		/		10 000
EOS.06	ETAT SENEGAL 6.50% 2014-2021		/		4 000
TPCI.036	TPCI 5,75% 2019-2026		/		10 000
TPCI.037	TPCI 5,80% 2019-2026		/		10 000
TPNE.01	TRESOR PUBLIC DU NIGER 6,50% 2019-2026		/		10 000
TPNE.02	TRESOR PUBLIC DU NIGER 6,50% 2019 - 2026		/		9 950
TPCI.030	TPCI 5,95% 2018-2025		/		10 000
TPCI.031	TPCI 5,75% 2019-2026		/		10 000
TPCI.032	TPCI 2,23% 2019-2026		/		10 000
TPCI.033	TPCI 5.75% 2019-2026		/		10 000
TPCI.034	TPCI 6% 2019-2029		/		10 000
TPCI.035	TPCI 5,75% 2019-2026		/		10 000
TPCI.024	TPCI 6.25% 2017-2029		/		10 000
TPCI.025	TPCI 5,95% 2017-2024 A		/		10 000
TPCI.026	TPCI 5,95% 2017-2024 B		/		10 000
TPCI.027	TPCI 6% 2017-2025		/		10 000
TPCI.028	TPCI 6% 2018 - 2026		/ 10,000	169	10 000
TPCI.029	TPCI 6% 2018-2026		/		10 000
TPCI.018	TPCI 5.85% 2014-2021		/ 10,000	25	9 800
TPCI.019	TPCI 5.99% 2015-2025		/ 10,000	14	10 000
TPCI.020	TPCI 5.85% 2015-2022		/ 10,000	1 400	10 000
TPCI.021	TPCI 6% 2016-2028		/		10 000
TPCI.022	TPCI 5.90% 2016 - 2026		/		10 000
TPCI.023	TPCI 5.90% 2016-2026		/		10 000
TPBF.08	TPBF 6,50% 2019-2027		/		10 000
TPBF.09	TPBF 6,50% 2019 - 2027		/		10 000
TPBJ.01	TPBJ 6.50% 2017-2027		/ 9,999	6	9 999
TPBJ.02	TPBJ 6.50% 2018-2025	425	9,600 /		10 000
TPCI.016	TPCI 6.55% 2014-2022		/		10 000
TPCI.017	TPCI 3% 2014-2024		/		10 000
EOS.07	ETAT SENEGAL 6.30% 2015-2025		/		10 000
TPBF.03	TPBF 6,50% 2013-2020	9	10,000 /		10 000
TPBF.04	TPBF 6.50% 2017-2027		/ 10,000	60	9 960
TPBF.05	TPBF 6,50% 2017-2024		/ 10,000	64	10 000
TPBF.06	TPBF 6.50% 2018-2025		/ 10,000	60	10 000
TPBF.07	TPBF 6,50% 2018-2025		/ 10,000	50	10 000
BIDC.03	BIDC-EBID 6.50% 2014-2021		/		10 000
BIDC.04	BIDC-EBID 6.10% 2017-2027		/ 10,000	5	9 800
BOAD.012	BOAD 5.95% 2014-2021		/ 10,000	9	10 000
CRRH.01	CRRH-UEMOA 6.10% 2012-2022		/		9 950
CRRH.02	CRRH-UEMOA 6.10% 2012-2024		/		10 000
CRRH.03	CRRH-UEMOA 6% 2013-2023		/		10 000

mercredi 11 mars 2020

SHAF.O3	SHELTER AFRIQUE 6.6% 2014-2021		/			2 000
CRRH.O4	CRRH-UEMOA 6% 2014-2024		/	10,000	1 643	9 950
CRRH.O5	CRRH-UEMOA 5.85% 2015-2025		/	9,999	78	10 000
CRRH.O6	CRRH-UEMOA 5.85% 2016-2026		/	10,000	235	10 000
CRRH.O7	CRRH-UEMOA 5.95% 2017-2029		/	8,333	20	8 332
CRRH.O8	CRRH-UEMOA 5.95% 2018-2030		/			9 145
CRRH.O9	CRRH-UEMOA 6.05% 2018-2033		/			9 333

SUKUK ET TITRES ASSIMILES

Symbole	Titre	Quantité résiduelle à l'achat	Cours Achat / Vente	Quantité résiduelle à la vente	Cours de Référence
SUKCI.S1	SUKUK CI 5.75% 2015-2020		/		9 990
SUKCI.S2	SUKUK CI 5.75% 2016-2023		/		10 000
SUKSN.S2	SUKUK SN 6% 2016-2026		/		10 100
SUKTG.S1	SUKUK TG 6.5% 2016-2026		/		10 000

CALENDRIER DES ASSEMBLEES GENERALES

ANNEE : 2020

Société	Nature	Date	Heure	Lieu
---------	--------	------	-------	------

L'actualité de la BRVM sur nos plateformes digitales

Infos BRVM

Pour recevoir les informations boursières par SMS, souscrivez :



Côte d'Ivoire : *430#
Bénin : *430*15#



Côte d'Ivoire : #139#
Burkina Faso : *310#



Côte d'Ivoire : *431#
Niger : *512*9#
Togo : *310#

Site web

www.brvm.org



Application Mobile

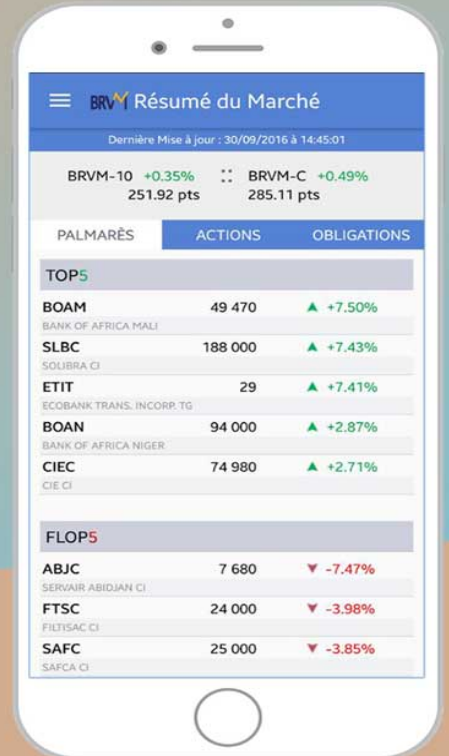

Disponible sur
 Google play

Disponible sur
 App Store

Nous suivre sur :



mercredi 11 mars 2020

Sociétés de gestion	Dépositaire	OPCVM	Catégorie	Origine	Valeur Liquidative						
					Précédente		Actuelle		Variation		
					Valeur	Date	Valeur	Date	Date	%	Précédent
QUOTIDIENNES											
AFRICABOURSE ASSET MANAGEMENT	AFRICABOURSE SA	FCP AAM CAPITAL SUR	OCT	5 000	7 046,02	09/03/2020	7 048,50	10/03/2020	10/10/2012	40,97%	0,04%
		FCP AAM EPARGNE CROISSANCE	D	5 000	5 479,93	09/03/2020	5 494,92	10/03/2020	19/11/2012	9,90%	0,27%
		FCP AAM OBLIGATIS	OMLT	5 000	7 185,07	09/03/2020	7 199,84	10/03/2020	12/09/2012	44,00%	0,21%
		FCP AAM EPARGNE ACTION	A	5 000	2 820,40	09/03/2020	2 827,64	10/03/2020	16/01/2017	-43,45%	0,26%
AFRICAM SA	SBIF	FCP EXPANSIO	D	5 000	8 078,73	05/03/2020	ND	ND	01/01/2013	-	-
		FCP SECURITAS	OMLT	5 000	6 309,83	05/03/2020	ND	ND	01/01/2013	-	-
		FCP VALORIS	A	5 000	5 789,73	05/03/2020	ND	ND	01/01/2013	-	-
		FCP CAPITAL PLUS	D	1 000	1 039,59	09/03/2020	ND	ND	11/03/2019	-	-
AFRICAIN DE GESTION D'ACTIFS	SGI AGI	FCP CONFORT PLUS	OMLT	1 000	1 059,42	09/03/2020	ND	ND	11/03/19	-	-
		FCP ATLANTIQUE CROISSANCE	D	5 000	3 822,24	09/03/2020	3 834,25	10/03/2020	30/05/2015	-12,32%	0,31%
		FCP ATLANTIQUE LIQUIDITE	OCT	5 000	5 144,25	09/03/2020	5 144,53	10/03/2020	12/07/2019	2,89%	0,01%
		FCP ATLANTIQUE ACTIONS	A	5 000	4 987,47	09/03/2020	4 987,17	10/03/2020	25/10/2019	-0,26%	-0,01%
ATLANTIC ASSET MANAGEMENT	ATLANTIQUE FINANCE	FCP ATLANTIQUE SERENITE	OMLT	5 000	5 178,91	09/03/2020	5 179,58	10/03/2020	12/07/2019	3,59%	0,01%
		FCP ATLANTIQUE HORIZON	D	5 000	5 176,59	09/03/2020	5 175,46	10/03/2020	25/10/2019	-3,51%	-0,02%
		FCP ATLANTIQUE SECURITE	OMLT	5 000	5 411,15	09/03/2020	5 413,18	10/03/2020	30/05/2015	29,26%	0,04%
		FCP CAPITAL CROISSANCE	D	10 000	ND	25/02/2020	ND	26/02/2020	-	-	-
BNI GESTION	BNI FINANCES	OBLIG SECURITE	OMLT	10 000	9 387,00	26/02/2020	ND	ND	06/06/2014	-	-
		FCP DYNAMIC SAVINGS	D	10 000	ND	25/02/2020	ND	26/02/2020	-	-	-
		FCP EMERGENCE	D	5 000	6 591,91	09/03/2020	6 596,39	10/03/2020	Feb. 2010	31,93%	0,07%
		FCP Tresor Monea	OCT	25 000 000	32 558 334,86	09/03/2020	32 587 708,72	10/03/2020	Dec. 2013	30,23%	0,09%
BOA ASSET MANAGEMENT	BOA CAPITAL SECURITIES	FCP "BRM DYNAMIQUE"	D	10 000	12 923,13	08/09/2014	ND	ND	12/03/2009	-	-
		FCP "BRM OBLIGATAIRE"	D	10 000	12 057,50	17/10/2014	ND	ND	12/03/2009	-	-
		FCP ACTIONS PHARMACIE	A	1 000	886,21	09/03/2020	886,51	10/03/2020	25/07/14	-11,35%	0,03%
		FCP AL BARAKA	A	1 000	1 046,50	09/03/2020	1 046,88	10/03/2020	01/03/17	4,49%	0,04%
CGF GESTION	CGF BOURSE	FCP AL BARAKA 2	D	1 000	1 049,56	09/03/2020	1 049,57	10/03/2020	25/01/18	4,96%	0,00%
		FCP ASSUR SENEGAL	D	1000000	1 125 423,92	09/03/2020	1 125 906,30	10/03/2020	06/07/14	12,59%	0,04%
		FCP PLACEMENT AVANTAGE	D	1 000	1 417,75	09/03/2020	1 421,98	10/03/2020	29/03/13	42,20%	0,30%
		FCP PLACEMENT CROISSANCE	D	1 000	1 061,73	09/03/2020	1 064,75	10/03/2020	29/03/13	6,47%	0,28%
		FCP HORIZON	D	1 000	1 542,07	09/03/2020	1 543,57	10/03/2020	27/06/09	54,36%	0,10%
		FCP PLACEMENT QUIETUDE	OMLT	1 000	1 366,85	09/03/2020	1 367,92	10/03/2020	29/03/13	36,79%	0,08%
		FCP LIQUIDITE-OPTIMUM	OMLT	10000	10 802,06	09/03/2020	10 806,48	10/03/2020	01/10/17	8,06%	0,04%
		FCP BNDE VALEURS	A	1 000	1 080,29	09/03/2020	1 081,14	10/03/2020	02/09/16	8,11%	0,07%
		FCP CORIS ACTIONS	A	5 000	4 933,56	26/02/2018	ND	ND	11/11/2014	-	-
		FCP CORIS PERFORMANCE	A	5 000	5 254,01	26/02/2018	ND	ND	11/11/2014	-	-
		FCP-1 OPTI PLACEMENT	A	5 000	12 169,47	10/10/2018	ND	ND	01/02/2002	-	-
		FCP-2 OPTI REVENU	OMLT	5 000	6 821,57	10/10/2018	ND	ND	01/02/2002	-	-
		FCP-3 OPTI CAPITAL	D	5 000	16 615,03	10/10/2018	ND	ND	24/01/2003	-	-
		CORIS ASSET MANAGEMENT	CORIS BOURSE	FCP SOGAEVENIR	D	500	1 197,00	09/03/2020	1 199,00	10/03/2020	01/10/2002
FCP SOGAEDEFI	D			4 888	3 107,00	09/03/2020	3 115,00	10/03/2020	23/12/2014	-36,27%	0,26%
FCP SOGEDYNAMIQUE	A			4 888	2 983,00	09/03/2020	2 987,00	10/03/2020	23/12/2014	-38,89%	0,13%
FCP SOGEPRIVILEGE	D			4 888	3 511,00	09/03/2020	3 517,00	10/03/2020	23/12/2014	-28,05%	0,17%
FCP SOGESECURITE	OMLT			4 888	5 064,00	09/03/2020	5 081,00	10/03/2020	23/12/2014	3,95%	0,34%
FCP SOGEVALOR	A			1 000	2 808,00	09/03/2020	2 815,00	10/03/2020	04/06/2002	181,50%	0,25%
SOAGA-SA	SGI-BOA CAPITAL SECURITIES	FCP SOAGA EPARGNE ACTIVE	D	10 000	7 934,71	09/03/2020	7 995,12	10/03/2020	28/10/2016	-20,05%	0,76%
		SICAV Abdou DIOUF	D	10 000 000	14 309 608,56	09/03/2020	14 336 614,84	10/03/2020	01/12/2003	43,37%	0,19%
		FCP SOAGA EPARGNE SERENITE	OMLT	10 000	11 995,52	09/03/2020	11 994,80	10/03/2020	28/10/2016	19,95%	-0,01%
		FCP SAPHIR DYNAMIQUE	D	5 000	5 050,63	09/03/2020	5 057,46	10/03/2020	28/08/2017	1,15%	0,14%
SAPHIR ASSET MANAGEMENT	SGI BENIN	FCP SAPHIR QUIETUDE	OMLT	5 000	5 909,07	09/03/2020	5 908,66	10/03/2020	28/08/2017	18,17%	-0,01%
		FCP NYESIGUI	D	10 000	9 244,49	04/03/2020	ND	ND	01/07/2018	-	-
HERDOMADAIRES											
BNI GESTION	BNI FINANCES	FCP INITIATIVES SOLIDARITE	D	5 000	2 891,00	07/02/2020	2 842,00	14/02/2020	22/05/2013	-43,00%	-1,70%
		FCPE SODEFOR	D	2 500	3 877,00	07/02/2020	3 777,00	14/02/2020	18/12/2009	51,10%	-2,58%
		FCP PAM ACTIONS	A	10 000	7 434,19	27/02/2020	7 628,71	05/03/2020	13/12/2017	-23,71%	2,62%
		FCP PAM DIVERSIFIE EQUILIBRE	D	10 000	9 155,47	27/02/2020	9 265,93	05/03/2020	13/12/2017	-7,34%	1,21%
PhoenixAfrica Asset Management	Phoenix Capital Management	FCP PAM DIVERSIFIE OBLIGATIONS	D	10 000	11 243,19	27/02/2020	11 254,38	05/03/2020	13/12/2017	12,54%	0,10%
		FCP Global Investors	D	25 000	22 502,75	21/02/2020	22 669,33	28/02/2020	Dec. 2012	-9,32%	0,74%
		FCP Boa Obligations	OMLT	10 000	11 197,93	21/02/2020	11 215,56	28/02/2020	Mars. 2017	12,16%	0,16%
		FCP Boa Actions	A	10 000	7 755,23	21/02/2020	7 838,80	28/02/2020	Jul. 2017	-21,61%	1,08%
BOA ASSET MANAGEMENT	BOA CAPITAL SECURITIES	FCP Boa Rendement	OMLT	25 000 000	28 979 951,11	21/02/2020	29 024 139,00	28/02/2020	Dec. 2017	16,10%	0,15%
		FCP "SDE"	D	1 000	2 083,36	05/09/2014	ND	ND	14/03/2011	-	-
		FCPCR SONATEL	D	1 000	5 762,60	27/02/2020	5 724,40	05/03/2020	19/02/2004	472,44%	-0,66%
		FCP FORCE PAD	D	1 000	1 406,91	26/02/2020	1 409,68	04/03/2020	16/02/2014	40,97%	0,20%
BRM ASSET MANAGEMENT	CGF GESTION	FCPE SINI GNESIGUI	D	1 000	1 335,39	03/03/2020	1 332,20	10/03/2020	25/02/2014	33,72%	-0,24%
		FCP IFC ROAD	OMLT	100 000	109 802,69	28/02/2020	110 013,40	06/03/2020	01/01/2018	10,01%	0,19%
		FCPE DP WORLD DAKAR	D	1 000	1 108,01	02/03/2020	1 102,37	09/03/2020	04/10/2016	10,24%	-0,51%
		FCP ECOBANK UEMOA DIVERSIFIE	D	5 000	6 307,00	26/02/2020	6 344,00	04/03/2020	19/09/2007	26,88%	0,59%
EDC Asset Management	EDC Investment Corporation	FCP ECOBANK UEMOA OBLIGATAIRE	OMLT	20 000	21 445 127,00	26/02/2020	21 481 183,00	04/03/2020	01/01/2018	42,90%	0,17%
		FCP ECOBANK UEMOA RENDEMENT	OMLT	1 000 000	1 392 736,00	26/02/2020	1 397 919,00	04/03/2020	10/10/2007	39,79%	0,37%
		FCP ECOBANK ACTIONS UEMOA	A	5 000	2 588,00	26/02/2020	2 616,00	04/03/2020	20/04/2016	-47,68%	1,08%
		FCP BRIDGE CONFORT	OMLT	5 000	5 053,00	27/12/2019	5 055,00	31/12/2019	01/10/2019	1,10%	0,00%
BRIDGE ASSET MANAGEMENT	BRIDGE SECURITIES	FCP BRIDGE PROSPERITE	D	5 000	4 596,00	27/12/2019	4 620,00	31/12/2019	13/03/2018	-7,60%	0,52%
BRIDGE ASSET MANAGEMENT	BRIDGE SECURITIES	FCP BRIDGE INSTITUTIONNEL	D	25 000 000	23 121 394,00	27/12/2019	23 235 799,00	31/12/2019	27/09/2017	-7,06%	0,50%
SGO MALI FINANCES	SGI MALI SA	FCPE ORANGE MALI	D	10 000	22 190,21	26/02/2020	22 205,67	04/03/2020	03/09/2012	122,06%	0,07%
		FCP TOUNKARANNE	OMLT	100 000	100 491,22	26/02/2020	100 580,79	04/03/2020	01/07/2018	0,581%	0,089%
		ATTJAJARI OBLIG	OMLT	10000	12397,12	28/02/2020	12398,86	06/03/2020	13/07/2012	23,99%	0,01%
		ATTJAJARI LIQUIDITE	OCT	10000	11794,36	28/02/2020	11802,39	06/03/2020	30/08/2013	18,02%	0,07%
ATTJAJARI ASSET MANAGEMENT	SGI AFRICAINE DE BOURSE	ATTJAJARI HORIZON	OMLT	10000	12636,25	28/02/2020	12638,28	06/03/2020	30/08/2013	26,38%	0,02%
		ATTJAJARI ACTIONS	A	10000	8162,09	28/02/2020	8341,35	06/03/2020	21/05/2015	-16,59%	2,20%
		ATTJAJARI DIVERSIFIE	D	10000	11524,78	28/02/2020	11530,91	06/03/2020	21/05/2015	15,31%	0,05%
		ATTJAJARI INVEST	OMLT	10000	12220,12	28/02/2020	12228,97	06/03/2020	21/01/2016	22,29%	0,07%
		ATTJAJARI PATRIMOINE	OMLT	10000	12375,19	28/02/2020	12 392,18	06/03/2020	21/01/2016	23,92%	0,13%
		MENSUELLES									
BNI GESTION	BNI FINANCES	FCPE CNRA	D	2 500	3 045,00	31/12/2019	3 053,00	31/01/2020	06/06/2014	22,12%	0,26%
		FCPE BNI RETRAITE	D	2 500	2 997,00	03/02/2020	2 997,00	03/02/2020	06/06/2014	19,88%	0,00%
		FCP KARIMA ETHIQUE	D	1 000	967,00	07/02/2020	967,00	07/02/2020	22/05/2013	-3,30%	0,00%