

BRVM 10	135,57
Variation Jour	↓ -0,13 %
Variation annuelle	↓ -9,08 %



BULLETIN OFFICIEL DE LA COTE

N° 52

vendredi 13 mars 2020

Site : www.brvm.org

BRVM Composite	145,05
Variation Jour	↓ 0,00 %
Variation annuelle	↓ -8,91 %

Evolution des indices

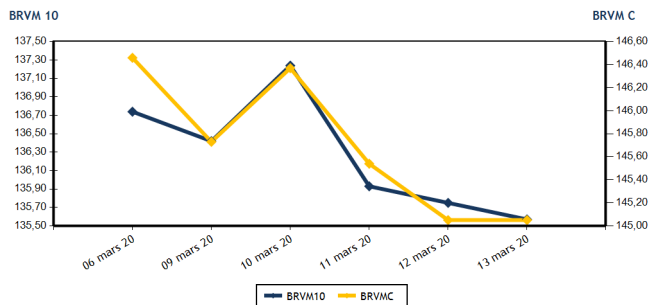

Volumes et valeurs transigés

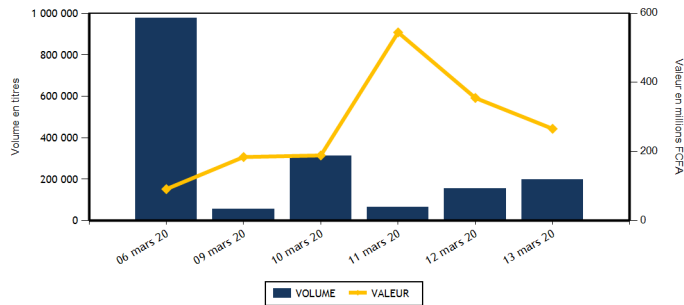

Actions	Niveau	Evol. Jour
Capitalisation boursière (FCFA)(Actions & Droits)	4 318 111 851 946	0,00 %
Volume échangé (Actions & Droits)	193 554	24,24 %
Valeur transigée (FCFA) (Actions & Droits)	219 306 025	-37,46 %
Nombre de titres transigés	40	5,26 %
Nombre de titres en hausse	10	25,00 %
Nombre de titres en baisse	15	0,00 %
Nombre de titres inchangés	15	0,00 %

Obligations	Niveau	Evol. Jour
Capitalisation boursière (FCFA)	4 537 642 927 799	0,10 %
Volume échangé	4 709	906,20 %
Valeur transigée (FCFA)	46 591 950	946,53 %
Nombre de titres transigés	7	-12,50 %
Nombre de titres en hausse	5	
Nombre de titres en baisse	1	-83,33 %
Nombre de titres inchangés	1	-50,00 %

PLUS FORTES HAUSSES

Titres	Cours	Evol. Jour	Evol. annuelle
SICABLE CI (CABC)	555	6,73 %	-11,90 %
BANK OF AFRICA CI (BOAC)	3 295	2,97 %	-17,52 %
BANK OF AFRICA SENEGAL (BOAS)	1 585	2,92 %	2,59 %
CFAO MOTORS CI (CFAC)	465	2,20 %	6,90 %
CORIS BANK INTERNATIONAL (CBIBF)	7 800	1,30 %	-2,50 %

PLUS FORTES BAISES

Titres	Cours	Evol. Jour	Evol. annuelle
NESTLE CI (NTLC)	270	-6,90 %	-31,65 %
AIR LIQUIDE CI (SIVC)	200	-4,76 %	8,11 %
SERVAIR ABIDJAN CI (ABJC)	1 445	-3,34 %	15,60 %
BERNABE CI (BNBC)	680	-2,86 %	-2,86 %
ECOBANK COTE D'IVOIRE (ECOC)	3 120	-2,35 %	-21,80 %

INDICES SECTORIELS

Base = 100 au 14 juin 1999	Nombre de sociétés	Valeur	Evol. Jour	Evol. annuelle	Volume	Valeur	PER moyen
BRVM - INDUSTRIE	12	35,25	-0,20 %	-6,40 %	46 126	25 530 700	13,09
BRVM - SERVICES PUBLICS	4	440,61	0,05 %	-11,06 %	6 697	40 843 905	9,68
BRVM - FINANCES	15	55,32	0,00 %	-9,30 %	133 785	142 756 690	8,30
BRVM - TRANSPORT	2	459,84	-0,52 %	25,38 %	1 094	2 075 060	9,88
BRVM - AGRICULTURE	5	74,68	0,01 %	-13,04 %	1 384	1 758 915	8,08
BRVM - DISTRIBUTION	7	247,44	0,01 %	-2,30 %	4 468	6 340 755	9,55
BRVM - AUTRES SECTEURS	1	308,47	0,00 %	2,04 %	0	0	9,19
BRVM - PETITES CAPITALISATIONS	-	-	-	-	-	-	-

Indicateurs	1er et 2è Comp.	BRVM PC
PER moyen du marché	9,64	
Taux de rendement moyen du marché	10,48	
Taux de rentabilité moyen du marché	10,51	
Nombre de sociétés cotées	46	
Nombre de lignes obligataires	60	
Volume moyen annuel par séance	4 804,00	
Valeur moyenne annuelle par séance	4 169 043,29	

Indicateurs	1er et 2è Comp.	BRVM PC
Ratio moyen de liquidité	7,29	
Ratio moyen de satisfaction	65,88	
Ratio moyen de tendance	903,29	
Ratio moyen de couverture	11,07	
Taux de rotation moyen du marché	0,02	
Prime de risque du marché	3,87	
Nombre de SGI participantes	29	

Définitions

Volume moyen annuel par séance = Valeur annuel échangé / nombre de séances
 Valeur moyenne annuelle par séance = Valeur annuelle échangée / nombre de séances
 Ratio moyen de liquidité = Moyenne des ratios de liquidité (Titres échangés / Volume des ordres de vente)
 Ratio moyen de satisfaction = Moyenne des ratios de satisfaction (Titres échangés / Volume des ordres d'achat)
 Ratio moyen de tendance = Moyenne des ratios de tendance (Volume des ordres d'achat / Volume des ordres de vente)
 Ratio moyen de couverture = Moyenne des ratios de couverture (Volume des ordres de vente / Volume des ordres d'achat)

Taux moyen de rotation = moyenne des taux de rotation des actions cotées (volume transigé / capi flottante)
 PER moyen du marché = moyenne des PER des actions cotées ayant un PER positif
 Taux de rendement moyen = moyenne des taux de rendement des actions cotées ayant distribué un dividende
 Taux de rentabilité moyen = moyenne des taux de rentabilité des actions cotées
 Prime de risque du marché = (1 / le PER moyen du marché) - le taux de référence actuel des emprunts d'Etat



MARCHE DES ACTIONS

Symbole	Titre	Cours Précédent	Cours du jour		Variation jour	Séance de cotation		Cours Référence	Variation de l'année précédente	Dernier dividende payé		Rdt. Net	PER
			Ouv.	Clôt.		Volume	Valeur			Montant net	Date		
SECTEUR - INDUSTRIE		35,25	points		↓	-0,20 %							
CABC	SICABLE CI	520	555	555	6,73 %	43 626	24 212 430	555	-11,90 %	75,00	3-juin-19	13,51 %	5,15
FTSC	FILTISAC CI	1 100	1 050	1 100	0,00 %	157	165 700	1 100	-36,23 %	110,00	31-juil.-19	10,00 %	9,22
NEIC	NEI-CEDA CI	140	140	140	0,00 %	1 000	140 000	140	0,00 %	9,00	28-juin-01		2,31
NTLC	NESTLE CI	290	270	270	-6,90 %	300	81 000	270	-31,65 %	31,50	12-août-11		7,27
SEMC	CROWN SIEM CI	115	NC	NC	0,00 %			115	-11,54 %	16,92	29-sept.-17	14,71 %	
SIVC	AIR LIQUIDE CI	210	200	200	-4,76 %	650	130 000	200	8,11 %	63,00	29-sept.-17	31,50 %	
SLBC	SOLIBRA CI	45 100	45 100	45 100	0,00 %	11	496 100	45 100	0,22 %	1 368,00	6-juin-19	3,03 %	56,89
SMBC	SMB CI	3 000	NC	NC	0,00 %			3 000	20,00 %	450,00	30-août-19	15,00 %	2,97
STBC	SITAB CI	560	560	560	0,00 %	292	163 520	560	-7,44 %	206,20	19-juin-17	36,82 %	
TTRC	TRITURAF CI-Ste en Liquidation	490	SP	SP	0,00 %			490	0,00 %	1 440,00	19-juil.-02		
UNLC	UNILEVER CI	2 500	SP	SP	0,00 %			2 500	0,00 %	1 233,00	9-juil.-12		
UNXC	UNIWAX CI	1 580	1 575	1 580	0,00 %	90	141 950	1 580	-8,41 %	181,80	11-juil.-19	11,51 %	7,81
TOTAL						46 126	25 530 700						13,09
SECTEUR - SERVICES PUBLICS		440,61	points		↑	0,05 %							
CIEC	CIE CI	1 310	1 310	1 315	0,38 %	605	785 175	1 315	-17,81 %	79,23	9-août-19	6,03 %	14,94
ONTBF	ONATEL BF	3 350	3 350	3 360	0,30 %	4 215	14 130 795	3 360	24,21 %	409,36	3-juin-19	12,18 %	7,59
SDCC	SODE CI	2 800	2 800	2 800	0,00 %	110	308 000	2 800	0,00 %	270,00	29-oct.-19	9,64 %	8,80
SNTS	SONATEL SN	14 500	14 500	14 500	0,00 %	1 767	25 619 935	14 500	-14,68 %	1 500,00	14-mai-19	10,34 %	7,37
TOTAL						6 697	40 843 905						9,68
SECTEUR - FINANCES		55,32	points		→	0,00 %							
BICC	BICI CI	4 345	4 400	4 340	-0,12 %	281	1 213 215	4 340	-36,18 %	182,90	17-juil.-19	4,21 %	7,39
BOAB	BANK OF AFRICA BN	3 895	3 895	3 850	-1,16 %	468	1 798 695	3 850	6,65 %	416,00	22-mai-19	10,81 %	6,14
BOABF	BANK OF AFRICA BF	3 650	3 650	3 600	-1,37 %	186	670 640	3 600	-5,01 %	366,00	2-mai-19	10,17 %	4,28
BOAC	BANK OF AFRICA CI	3 200	3 200	3 295	2,97 %	162	522 150	3 295	-17,52 %	306,00	20-mai-19	9,29 %	5,63
BOAM	BANK OF AFRICA ML	1 100	1 100	1 100	0,00 %	60	65 850	1 100	-4,35 %	271,00	15-mai-19	24,64 %	2,68
BOAN	BANK OF AFRICA NG	3 560	3 560	3 600	1,12 %	302	1 075 750	3 600	6,35 %	385,95	27-mai-19	10,72 %	6,10
BOAS	BANK OF AFRICA SENEGAL	1 540	1 540	1 585	2,92 %	10 440	16 057 345	1 585	2,59 %	160,00	3-juin-19	10,09 %	3,34
CBIBF	CORIS BANK INTERNATIONAL	7 700	7 700	7 800	1,30 %	3 967	30 261 460	7 800	-2,50 %	402,00	5-juil.-19	5,15 %	10,17
ECOC	ECOBANK COTE D'IVOIRE	3 195	3 150	3 120	-2,35 %	1 218	3 782 450	3 120	-21,80 %	241,00	15-mai-19	7,72 %	8,29
ETIT	ECOBANK TRANS. INCORP. TG	13	13	13	0,00 %	105 500	1 371 500	13	-7,14 %	1,21	28-avr.-17	9,29 %	1,29
NSBC	NSIA BANQUE COTE D'IVOIRE	3 405	3 400	3 405	0,00 %	1 254	4 264 260	3 405	-47,37 %	194,20	9-juil.-19	5,70 %	6,47
ORGT	ORAGROUP TOGO	3 900	3 800	3 890	-0,26 %	324	1 251 290	3 890	-7,38 %	56,73	1-juil.-19	1,46 %	9,07
SAFC	SAFCA CI	340	340	340	0,00 %	100	34 000	340	1,49 %	23,04	29-juil.-11		41,20
SGBC	SOCIETE GENERALE COTE D'IVOIRE	8 700	8 655	8 655	-0,52 %	9 183	79 459 985	8 655	12,40 %	206,00	31-juil.-19	2,38 %	6,44
SIBC	SOCIETE IVOIRIENNE DE BANQUE	2 730	2 725	2 760	1,10 %	340	928 100	2 760	-2,13 %	252,00	5-juil.-19	9,13 %	5,95
TOTAL						133 785	142 756 690						8,30
SECTEUR - TRANSPORT		459,84	points		↓	-0,52 %							
SDSC	BOLLORE	1 900	1 895	1 890	-0,53 %	1 094	2 075 060	1 890	26,00 %	184,00	6-juin-19	9,74 %	9,88
SVOC	MOVIS CI	2 395	SP	SP	0,00 %			2 395	0,00 %	270,00	5-juil.-99		

TOTAL

1 094

2 075 060

9,88

MARCHE DES ACTIONS

Symbole	Titre	Cours Précédent	Cours du jour		Variation jour	Séance de cotation		Cours Référence	Variation de l'année précédente	Dernier dividende payé		Rdt. Net	PER
			Ouv.	Clôt.		Volume	Valeur			Montant net	Date		
SECTEUR - AGRICULTURE		74,68	points		↑	0,01 %							
PALC	PALM CI	1 480	1 480	1 495	1,01 %	215	319 215	1 495	-17,86 %	253,47	24-sept.-18	16,95 %	
SCRC	SUCRIVOIRE	570	570	570	0,00 %	601	342 570	570	-5,79 %	72,00	28-sept.-18	12,63 %	
SICC	SICOR CI	2 500	2 500	2 495	-0,20 %	36	89 960	2 495	-8,94 %	1 919,00	25-sept.-00		1,51
SOGC	SOGB CI	2 030	2 030	2 020	-0,49 %	415	840 305	2 020	-21,71 %	126,00	15-juil.-19	6,24 %	14,66
SPHC	SAPH CI	1 345	1 440	1 345	0,00 %	117	166 865	1 345	2,67 %	78,00	27-sept.-18	5,80 %	
TOTAL						1 384	1 758 915						8,08
SECTEUR - DISTRIBUTION		247,44	points		↑	0,01 %							
ABJC	SERVAIR ABIDJAN CI	1 495	1 410	1 445	-3,34 %	806	1 167 745	1 445	15,60 %	164,96	30-sept.-19	11,42 %	10,45
BNBC	BERNABE CI	700	720	680	-2,86 %	275	192 200	680	-2,86 %	45,00	19-juil.-19	6,62 %	2,73
CFAC	CFAO MOTORS CI	455	465	465	2,20 %	15	6 975	465	6,90 %	31,50	23-juil.-19	6,77 %	13,00
PRSC	TRACTAFRIC MOTORS CI	3 000	3 000	3 000	0,00 %	2	6 000	3 000	11,32 %	150,36	18-sept.-19	5,01 %	15,26
SHEC	VIVO ENERGY CI	830	830	815	-1,81 %	127	103 835	815	1,88 %	64,29	2-août-19	7,89 %	9,53
TTLC	TOTAL CI	1 500	1 500	1 500	0,00 %	3 043	4 564 500	1 500	-11,76 %	108,40	11-oct.-19	7,23 %	8,20
TTLS	TOTAL SN	1 500	1 500	1 495	-0,33 %	200	299 500	1 495	-12,06 %	105,30	29-juil.-19	7,04 %	7,68
TOTAL						4 468	6 340 755						9,55
AUTRES SECTEURS		308,47	points		→	0,00 %							
STAC	SETAO CI	250	NC	NC	0,00 %			250	2,04 %				9,19
TOTAL						0	0						9,19
TOTAL - Marché des actions						193 554	219 306 025						

MARCHE DES DROITS

Symbole	Titre	Cours Précédent	Cours du jour		Variation jour	Séance de cotation		Cours Référence	Variation depuis l'origine	Parité	Periode de négociation	
			Ouv.	Clôt.		Volume	Valeur				Début	fin
TOTAL												
TOTAL - Marché des droits												

TROISIEME COMPARTIMENT - BRVM PETITES CAPITALISATIONS

Symbole	Titre	Cours Précédent	Cours du jour		Variation jour	Séance de cotation		Cours Référence	Variation depuis l'origine
			Ouv.	Clôt.		Volume	Valeur		
TOTAL									
TOTAL - 3ème Compartiment - BRVM PC									

Légende:
 (#) Fractionnement du titre - Valeur théorique
 Cours du jour: Ouv.: Ouverture Clôt.: Clôture Moy.: Moyen
 Mentions : NC: Non Coté Ex-c: Ex-coupon Ex-d: Ex-droit SP: Suspendu Val-T: Valeur Théorique
 PER = Cours / BNPA selon les données disponibles Rdt. Net: Rendement net (DNPA / Cours)
 Comp.: 1 - Premier Compartiment 2 - Second Compartiment 3 - Compartiment de croissance
 Ratio de liquidité = Titres échangés / Volume des ordres de vente
 : Progression de l'indice sectoriel : Stabilité de l'indice sectoriel : Recul de l'indice sectorie

MARCHE DES OBLIGATIONS

Symbole	Titre	Valeur nominale	Cours Précédent	Cours du jour	Cours Référence	Séance de cotation		Coupon couru	Coupon d'intérêt			Type Amort
						Volume	Valeur	Période	Montant net	Eché.		
OBLIGATIONS D'ETAT												
EOM.01	ETAT DU MALI 6.20% 2016-2023	6 666	6 666	NC	6 666			333,12	A	413,29	23-mai-20	ACD
EOM.02	Etat du Mali 6.50% 2017-2024	10 000	10 000	9 950	9 950	67	666 650	582,51	A	650,00	20-avr.-20	AC
EOM.03	ETAT DU MALI 6,50 % 2018-2025	10 000	9 950	NC	9 950			280,60	A	650,00	7-oct.-20	AC
EOM.04	ETAT DU MALI 6,50% 2019-2027	10 000	9 950	NC	9 950			435,11	A	650,00	12-juil.-20	AC
EOS.05	ETAT SENEGAL 6.50% 2013-2023	10 000	10 000	NC	10 000			78,57	S	325,00	29-juil.-20	ACD
EOS.06	ETAT SENEGAL 6.50% 2014-2021	4 000	4 000	NC	4 000			76,43	S	130,00	27-mai-20	ACD
EOS.07	ETAT SENEGAL 6.30% 2015-2025	10 000	10 000	NC	10 000			187,62	S	313,28	25-mai-20	ACD
TPBF.03	TPBF 6,50% 2013-2020	10 000	10 000	NC	10 000			187,50	S	325,00	29-mai-20	ACD
TPBF.04	TPBF 6.50% 2017-2027	10 000	9 960	NC	9 960			74,59	S	323,22	31-juil.-20	ACD
TPBF.05	TPBF 6,50% 2017-2024	10 000	9 950	10 000	10 000	2	20 000	133,20	S	325,00	29-juin-20	ACD
TPBF.06	TPBF 6.50% 2018-2025	10 000	10 000	NC	10 000			175,82	S	325,00	5-juin-20	ACD
TPBF.07	TPBF 6,50% 2018-2025	10 000	10 000	NC	10 000			212,50	S	325,00	15-mai-20	AC
TPBF.08	TPBF 6,50% 2019-2027	10 000	10 000	NC	10 000			227,32	S	323,22	6-mai-20	ACD
TPBF.09	TPBF 6,50% 2019 - 2027	10 000	10 000	NC	10 000			278,83	S	325,00	8-avr.-20	ACD
TPBJ.01	TPBJ 6.50% 2017-2027	10 000	9 999	NC	9 999			605,60	A	650,00	7-avr.-20	ACD
TPBJ.02	TPBJ 6.50% 2018-2025	10 000	10 000	NC	10 000			187,50	S	325,00	29-mai-20	AC
TPCI.016	TPCI 6.55% 2014-2022	10 000	10 000	NC	10 000			533,31	A	655,00	20-mai-20	ACD
TPCI.017	TPCI 3% 2014-2024	10 000	10 000	NC	10 000			69,67	S	150,00	19-juin-20	ACD
TPCI.018	TPCI 5.85% 2014-2021	10 000	9 800	NC	9 800			135,86	S	292,50	19-juin-20	ACD
TPCI.019	TPCI 5.99% 2015-2025	10 000	10 000	NC	10 000			497,53	A	599,00	14-mai-20	ACD
TPCI.020	TPCI 5.85% 2015-2022	10 000	10 000	10 000	10 000	4 606	45 565 300	255,74	S	292,50	5-avr.-20	ACD
TPCI.021	TPCI 6% 2016-2028	10 000	9 800	10 000	10 000	19	190 000	557,38	A	600,00	8-avr.-20	ACD
TPCI.022	TPCI 5.90% 2016 - 2026	10 000	9 800	NC	9 800			438,47	A	590,00	15-juin-20	ACD
TPCI.023	TPCI 5.90% 2016-2026	10 000	10 000	NC	10 000			188,61	A	590,00	17-nov.-20	ACD
TPCI.024	TPCI 6.25% 2017-2029	10 000	10 000	NC	10 000			281,76	S	312,50	31-mars-20	ACD
TPCI.025	TPCI 5,95% 2017-2024 A	10 000	10 000	NC	10 000			229,22	S	297,50	24-avr.-20	ACD
TPCI.026	TPCI 5,95% 2017-2024 B	10 000	10 000	NC	10 000			202,69	S	297,50	10-mai-20	ACD
TPCI.027	TPCI 6% 2017-2025	10 000	10 000	NC	10 000			122,95	S	300,00	29-juin-20	ACD
TPCI.028	TPCI 6% 2018 - 2026	10 000	10 000	NC	10 000			367,21	A	600,00	2-août-20	ACD
TPCI.029	TPCI 6% 2018-2026	10 000	10 000	NC	10 000			239,34	A	600,00	19-oct.-20	ACD
TPCI.030	TPCI 5,95% 2018-2025	10 000	10 000	NC	10 000			147,94	S	297,50	13-juin-20	ACD
TPCI.031	TPCI 5,75% 2019-2026	10 000	10 000	NC	10 000			419,47	A	575,00	20-juin-20	ACD
TPCI.032	TPCI 2,23% 2019-2026	10 000		NC				0,00	A	0,00	20-juin-20	ACD
TPCI.033	TPCI 5.75% 2019-2026	10 000	10 000	NC	10 000			564,00	A	575,00	20-mars-20	ACD
TPCI.034	TPCI 6% 2019-2029	10 000	10 000	NC	10 000			588,52	A	600,00	20-mars-20	ACD
TPCI.035	TPCI 5,75% 2019-2026	10 000	10 000	NC	10 000			386,48	A	575,00	11-juil.-20	ACD
TPCI.036	TPCI 5,75% 2019-2026	10 000	10 000	NC	10 000			322,06	A	575,00	21-août-20	ACD
TPCI.037	TPCI 5,80% 2019-2026	10 000	10 000	NC	10 000			158,47	A	580,00	4-déc.-20	ACD
TPNE.01	TRESOR PUBLIC DU NIGER 6,50% 2019-2026	10 000	9 800	10 000	10 000	5	50 000	623,36	A	650,00	28-mars-20	ACD
TPNE.02	TRESOR PUBLIC DU NIGER 6,50% 2019 - 2026	10 000	9 950	10 000	10 000	5	50 000	399,59	A	650,00	1-août-20	ACD
TOTAL						4 704	46 541 950					
OBLIGATIONS REGIONALES												
BIDC.03	BIDC-EBID 6.50% 2014-2021	10 000	10 000	NC	10 000			298,21	S	325,00	28-mars-20	ACD
BIDC.04	BIDC-EBID 6.10% 2017-2027	10 000	9 800	NC	9 800			451,67	A	610,00	16-juin-20	ACD
BOAD.012	BOAD 5.95% 2014-2021	10 000	9 950	NC	9 950			126,80	A	595,00	26-déc.-20	ACD
CRRH.01	CRRH-UEMOA 6.10% 2012-2022	10 000	9 950	NC	9 950			48,60	S	305,00	13-août-20	AC
CRRH.02	CRRH-UEMOA 6.10% 2012-2024	10 000	10 000	NC	10 000			93,85	S	305,00	17-juil.-20	AC
CRRH.03	CRRH-UEMOA 6% 2013-2023	10 000	10 000	NC	10 000			227,87	S	300,00	26-avr.-20	AC
CRRH.04	CRRH-UEMOA 6% 2014-2024	10 000	9 950	NC	9 950			121,31	S	300,00	30-juin-20	AC
CRRH.05	CRRH-UEMOA 5.85% 2015-2025	10 000	10 000	NC	10 000			110,29	S	290,90	4-juil.-20	AC
CRRH.06	CRRH-UEMOA 5.85% 2016-2026	10 000	10 000	NC	10 000			112,50	S	292,50	3-juil.-20	ACD
CRRH.07	CRRH-UEMOA 5.95% 2017-2029	8 333	8 332	NC	8 332.17			159,38	S	247,92	17-mai-20	AC
CRRH.08	CRRH-UEMOA 5.95% 2018-2030	9 167	9 145	NC	9 144.67			123,69	S	272,71	21-juin-20	AC
CRRH.09	CRRH-UEMOA 6.05% 2018-2033	9 333	9 333	NC	9 333			128,05	S	282,33	21-juin-20	AC
SHAF.03	SHELTER AFRIQUE 6.6% 2014-2021	2 000	2 000	NC	2 000			5,05	S	65,64	28-août-20	ACD
TOTAL						0	0					

vendredi 13 mars 2020

OBLIGATIONS PRIVEES

BHSN.O1	DIASPORA BONDS BHS 6,25% 2019-	10 000	10 000	NC	10 000			107,58	S	310,79	10-juil.-20	ACD
SIFC.O1	SIFCA 6.90% 2013-2021	10 000	10 000	NC	10 000			402,76	A	676,20	8-août-20	ACD
SNLC.O1	SENELEC 6,50% 2018-2025	10 000	9 800	10 000	10 000	5	50 000	300,00	S	325,00	27-mars-20	AC
TOTAL						5	50 000					

SUKUK ET TITRES ASSIMILES

SUKCI.S1	SUKUK CI 5.75% 2015-2020	10 000	9 990	NC	9 990			121,39	S	292,29	28-juin-20	AC
SUKCI.S2	SUKUK CI 5.75% 2016-2023	10 000	10 000	NC	10 000			9,58	S	293,89	7-sept.-20	ACD
SUKSN.S2	SUKUK SN 6% 2016-2026	10 000	10 100	NC	10 100			78,33	S	303,33	26-juil.-20	ACD
SUKTG.S1	SUKUK TG 6.5% 2016-2026	10 000	10 000	NC	10 000			51,36	S	373,91	17-août-20	ACD
TOTAL						0	0					
TOTAL - Marché des obligations						4 709	46 591 950					

Légende :
 (#) (*) Ex-Coupon couru (#)#Cours de référence amorti / Coupon couru Ex-c (#)Ex-marge de profits
 Cours du jour: Ouv.: Ouverture Clôt.: Clôture Moy.: Moyen
 Type Amort: Type d'Amortissement IF: In Fine AC: Amortissement Constant AD: Amortissement Dégressif ACD: Amortissement Constant Différé
 Période: Périodicité de paiement des coupons A: Annuelle S: Semestrielle T: Trimestrielle
 Eché.: Échéance de paiement des intérêts
 Mentions: NC: Non Coté Ex-c: Ex-coupon ou Ex-droit SP: Suspendu

INFORMATIONS

OPERATIONS EN COURS

Emetteur	Opération
TPCI	Emprunt obligataire "TPCI 5,75% 2019-2026" (TPCI.O39) - Première cotation le 19 mars 2020
UNILEVER CI	Admission à la cote des actions nouvelles le 17 mars 2020 - UNILEVER CI
TPCI	Emprunt obligataire "TPCI 5,75% 2019-2026" (TPCI.O38) - Première cotation le 19 mars 2020

AVIS

Entité	N°	Nature	Objet
--------	----	--------	-------

COMMUNIQUES

Emetteur	N°	Nature	Objet
BANK OF AFRICA BF	20200313-2	Projet de Résolutions	Projet de résolutions - AGO - BOA BF
BANK OF AFRICA BF	20200313-1	Communiqué-Avis de Convocation	Avis de convocation à l'Assemblée Générale Ordinaire - BOA BF
BANK OF AFRICA BF	20200313	Etats financiers	Etats financiers exercice 2019 - BOA BF

QUANTITES RESIDUELLES

MARCHE DES ACTIONS

Symbole	Titre	Quantité résiduelle à l'achat	Cours Achat / Vente			Quantité résiduelle à la vente	Cours de Référence
ABJC	SERVAIR ABIDJAN CI	120	1,410	/	1,445	415	1 445
BICC	BICI CI	20	4,140	/	4,340	9	4 340
BNBC	BERNABE CI	75	650	/	680	83	680
BOAB	BANK OF AFRICA BN	148	3,805	/	3,850	25	3 850
BOABF	BANK OF AFRICA BF	60	3,550	/	3,600	814	3 600
BOAC	BANK OF AFRICA CI	60	3,295	/	3,300	210	3 295
BOAM	BANK OF AFRICA ML	92	1,055	/	1,100	522	1 100
BOAN	BANK OF AFRICA NG	38	3,600	/	3,680	20	3 600
BOAS	BANK OF AFRICA SENEGAL	10	1,540	/	1,580	541	1 585
CABC	SICABLE CI	11 750	Marché	/			555
CBIBF	CORIS BANK INTERNATIONAL	5	7,300	/	7,800	73	7 800
CFAC	CFAO MOTORS CI	85	465	/	470	40	465
CIEC	CIE CI	203	1,315	/	1,350	703	1 315
ECOC	ECOBANK COTE D'IVOIRE	41	3,120	/	3,195	20	3 120
ETIT	ECOBANK TRANS. INCORP. TG		/	Marché		964 276	13
FTSC	FILTISAC CI	589	1,050	/	1,100	1 905	1 100
NEIC	NEI-CEDA CI	20	130	/	140	5 100	140
NSBC	NSIA BANQUE COTE D'IVOIRE	3 883	3,400	/	3,405	746	3 405
N TLC	NESTLE CI		/	270		299	270
ONTBF	ONATEL BF	5 271	3,350	/	3,360	3 379	3 360
ORGT	ORAGROUP TOGO	527	3,800	/	3,890	499	3 890
PALC	PALM CI	1	1,400	/	1,495	453	1 495
PRSC	TRACTAFRIC MOTORS CI	1 200	2,900	/	3,000	120	3 000
SAFC	SAFCA CI	7	325	/	340	1 825	340
SCRC	SUCRIVOIRE	3 454	570	/	600	55	570
SDCC	SOE CI	800	2,755	/	2,800	9 064	2 800
SDSC	BOLLORE	23	1,800	/	1,890	21	1 890
SEMC	CROWN SIEM CI	10	110	/	115	1 912	115
SGBC	SOCIETE GENERALE COTE D'IVOIRE	13	8,655	/	8,700	46	8 655
SHEC	VIVO ENERGY CI	300	800	/	815	3 020	815
SIBC	SOCIETE IVOIRIENNE DE BANQUE	139	2,730	/	2,760	17	2 760
SICC	SICOR CI		/	2,495		464	2 495
SIVC	AIR LIQUIDE CI		/	200		929	200
SLBC	SOLIBRA CI	1	42,500	/	45,100	26	45 100
SMBC	SMB CI	20	2,805	/	3,000	414	3 000
SNTS	SONATEL SN	60	14,490	/	14,500	1 418	14 500
SOGC	SOGB CI	30	2,000	/	2,020	1 510	2 020
SPHC	SAPH CI	13	1,345	/	1,400	50	1 345
STAC	SETAO CI		/	250		14 225	250
STBC	SITAB CI		/	560		631	560
SVOC	MOVIS CI		/				2 395
TTLC	TOTAL CI	135	1,400	/	1,495	490	1 500
TTLS	TOTAL SN	7 060	1,490	/	1,495	995	1 495
TTRC	TRITURAF CI-Ste en Liquidation		/				490
UNLC	UNILEVER CI		/				2 500
UNXC	UNIWAX CI	19	1,550	/	1,580	1 089	1 580

QUANTITES RESIDUELLES**MARCHE DES DROITS**

Symbole	Titre	Quantité résiduelle à l'achat	Cours Achat / Vente	Quantité résiduelle à la vente	Cours de Référence
---------	-------	-------------------------------	---------------------	--------------------------------	--------------------

TROISIEME COMPARTIMENT - BRVM PETITES CAPITALISATIONS

Symbole	Titre	Quantité résiduelle à l'achat	Cours Achat / Vente	Quantité résiduelle à la vente	Cours de Référence
---------	-------	-------------------------------	---------------------	--------------------------------	--------------------

QUANTITES RESIDUELLES

MARCHE DES OBLIGATIONS

Symbole	Titre	Quantité résiduelle à l'achat	Cours Achat / Vente	Quantité résiduelle à la vente	Cours de Référence
BHSN.01	DIASPORA BONDS BHS 6,25% 2019-		/ 10,000	300	10 000
SIFC.01	SIFCA 6.90% 2013-2021		/		10 000
SNLC.01	SENELEC 6,50% 2018-2025		/ 10,000	45	10 000
EOM.01	ETAT DU MALI 6.20% 2016-2023		/		6 666
EOM.02	Etat du Mali 6.50% 2017-2024		/		9 950
EOM.03	ETAT DU MALI 6,50 % 2018-2025		/ 10,000	10	9 950
EOM.04	ETAT DU MALI 6,50% 2019-2027		/		9 950
EOS.05	ETAT SENEGAL 6.50% 2013-2023		/		10 000
EOS.06	ETAT SENEGAL 6.50% 2014-2021		/		4 000
TPCI.036	TPCI 5,75% 2019-2026		/		10 000
TPCI.037	TPCI 5,80% 2019-2026		/		10 000
TPNE.01	TRESOR PUBLIC DU NIGER 6,50% 2019-2026		/ 10,000	45	10 000
TPNE.02	TRESOR PUBLIC DU NIGER 6,50% 2019 - 2026		/ 10,000	45	10 000
TPCI.030	TPCI 5,95% 2018-2025		/		10 000
TPCI.031	TPCI 5,75% 2019-2026		/		10 000
TPCI.032	TPCI 2,23% 2019-2026		/		10 000
TPCI.033	TPCI 5.75% 2019-2026		/		10 000
TPCI.034	TPCI 6% 2019-2029		/		10 000
TPCI.035	TPCI 5,75% 2019-2026		/		10 000
TPCI.024	TPCI 6.25% 2017-2029		/		10 000
TPCI.025	TPCI 5,95% 2017-2024 A		/		10 000
TPCI.026	TPCI 5,95% 2017-2024 B		/		10 000
TPCI.027	TPCI 6% 2017-2025		/		10 000
TPCI.028	TPCI 6% 2018 - 2026		/ 10,000	169	10 000
TPCI.029	TPCI 6% 2018-2026		/		10 000
TPCI.018	TPCI 5.85% 2014-2021		/ 10,000	25	9 800
TPCI.019	TPCI 5.99% 2015-2025		/		10 000
TPCI.020	TPCI 5.85% 2015-2022		/ 10,000	92	10 000
TPCI.021	TPCI 6% 2016-2028		/		10 000
TPCI.022	TPCI 5.90% 2016 - 2026		/		9 800
TPCI.023	TPCI 5.90% 2016-2026		/		10 000
TPBF.08	TPBF 6,50% 2019-2027		/		10 000
TPBF.09	TPBF 6,50% 2019 - 2027		/		10 000
TPBJ.01	TPBJ 6.50% 2017-2027		/ 10,000	187	9 999
TPBJ.02	TPBJ 6.50% 2018-2025	425	9,600 /		10 000
TPCI.016	TPCI 6.55% 2014-2022		/		10 000
TPCI.017	TPCI 3% 2014-2024		/		10 000
EOS.07	ETAT SENEGAL 6.30% 2015-2025		/		10 000
TPBF.03	TPBF 6,50% 2013-2020		/		10 000
TPBF.04	TPBF 6.50% 2017-2027		/ 10,000	60	9 960
TPBF.05	TPBF 6,50% 2017-2024		/		10 000
TPBF.06	TPBF 6.50% 2018-2025	60	9,800 / 10,000	60	10 000
TPBF.07	TPBF 6,50% 2018-2025		/ 10,000	50	10 000
BIDC.03	BIDC-EBID 6.50% 2014-2021		/		10 000
BIDC.04	BIDC-EBID 6.10% 2017-2027		/		9 800
BOAD.012	BOAD 5.95% 2014-2021		/		9 950
CRRH.01	CRRH-UEMOA 6.10% 2012-2022		/		9 950
CRRH.02	CRRH-UEMOA 6.10% 2012-2024		/		10 000
CRRH.03	CRRH-UEMOA 6% 2013-2023		/		10 000

vendredi 13 mars 2020

SHAF.O3	SHELTER AFRIQUE 6.6% 2014-2021		/			2 000
CRRH.O4	CRRH-UEMOA 6% 2014-2024		/	10,000	1 643	9 950
CRRH.O5	CRRH-UEMOA 5.85% 2015-2025		/	9,999	78	10 000
CRRH.O6	CRRH-UEMOA 5.85% 2016-2026		/	10,000	235	10 000
CRRH.O7	CRRH-UEMOA 5.95% 2017-2029		/	8,333	20	8 332
CRRH.O8	CRRH-UEMOA 5.95% 2018-2030		/			9 145
CRRH.O9	CRRH-UEMOA 6.05% 2018-2033		/			9 333

SUKUK ET TITRES ASSIMILES

Symbole	Titre	Quantité résiduelle à l'achat	Cours Achat / Vente	Quantité résiduelle à la vente	Cours de Référence
SUKCI.S1	SUKUK CI 5.75% 2015-2020		/		9 990
SUKCI.S2	SUKUK CI 5.75% 2016-2023		/		10 000
SUKSN.S2	SUKUK SN 6% 2016-2026		/		10 100
SUKTG.S1	SUKUK TG 6.5% 2016-2026		/		10 000

CALENDRIER DES ASSEMBLEES GENERALES**ANNEE : 2020**

Société	Nature	Date	Heure	Lieu
BANK OF AFRICA BF	Ordinaire	30/03/2020	10:00:00	Salle LAICO HOTEL OUAGA 2000
SICABLE	Ordinaire	27/03/2020	09:00:00	Hôtel AZALAI, Bld VGE à ABIDJAN

L'actualité de la BRVM sur nos plateformes digitales

Infos BRVM

Pour recevoir les informations boursières par SMS, souscrivez :



Côte d'Ivoire : *430#
Bénin : *430*15#



Côte d'Ivoire : #139#
Burkina Faso : *310#



Côte d'Ivoire : *431#
Niger : *512*9#
Togo : *310#

Site web

www.brvm.org

Application Mobile

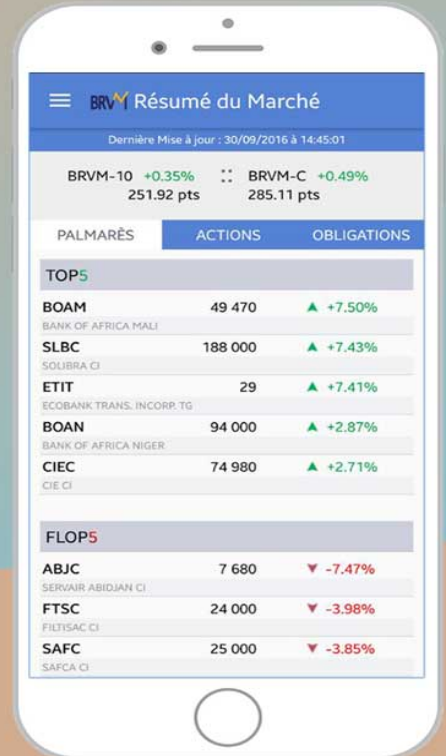

Disponible sur
 Google play
Disponible sur
 App Store



Nous suivre sur :

